測量法に基づく国土地理院長承認（使用）R4JHs 53-GISMA56567号

釧路開発建設部管内
一般骨材
◎一般骨材
◎再生骨材
◎サンドマット用砂
盛土用土砂
◎盛土用土砂
ゾーン図(R7.4.1)

①「旧1ゾーン」＝「新1ゾーン」＋「2-3ゾーン」
「旧1ゾーン」の地区に対して、白糠町と釧路市（阿寒町の阿寒国立公園）の境で分割。

②「旧2ゾーン」から、「2-2ゾーン」として鶴居村を分割。
ゾーンの境は、鶴居村の村境。

③「2-1ゾーン」＝「旧2ゾーン」－「2-2ゾーン」＋「釧路町」
「旧2ゾーン」に釧路町全域を組み入れることで、「2-1ゾーン」とする。

④「新4ゾーン」＝「旧4ゾーン」－「釧路町」
「新4ゾーン」と「2-1ゾーン」及び「2-2ゾーン」の境は、厚岸町の町境。

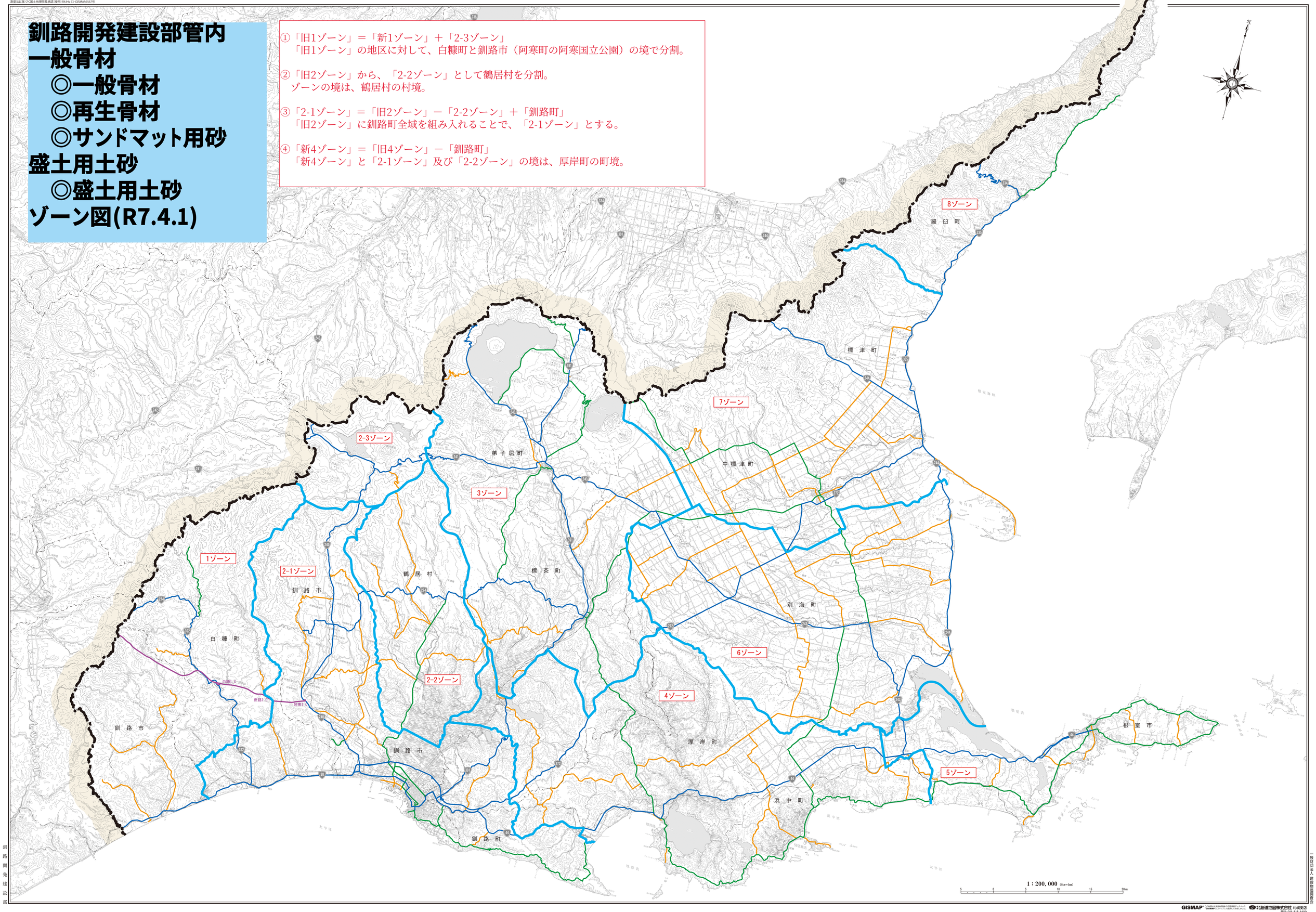

一般財団法人建設物価調査会
GISMAP 北海道地図株式会社 札幌支店 電話：011-818-1400