別紙4　帯広開発建設部（一般土木B及びC等級工事）における落札率の推移

1．月別平均落札率の推移

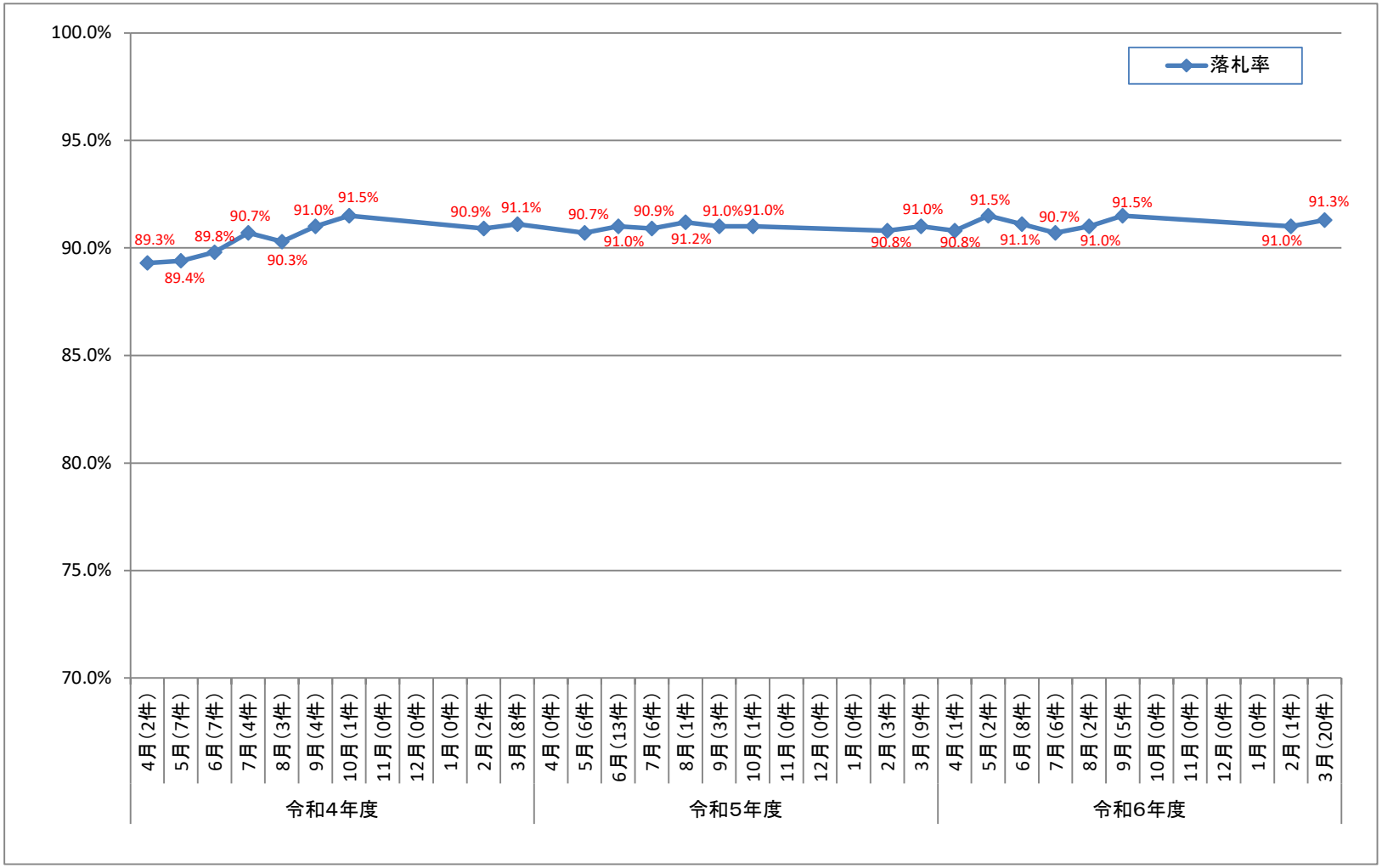

2．年度別平均落札率

	令和5年度	令和6年度
年度平均落札率	90.9%	91.2%
落札件数	42件	45件