



大型の構造物個別施設計画

令和6年3月



国土交通省 北海道開発局



一般国道36号 門型標識等（札幌市）



一般国道273号 三国峠覆道（上士幌町）



一般国道38号 滝里函渠（芦別市）



一般国道227号 七重浜横断歩道橋（北斗市）

1. 大型の構造物（道路附属物等）の現状等

①管内道路概要	3
②大型の構造物（道路附属物等）の分類	3
③シェッドの現状	4
④大型カルバートの現状	5
⑤横断歩道橋の現状	6
⑥門型標識等の現状	7

2. 定期点検・診断、対策

①定期点検・診断	8
②定期点検（1巡目）結果	8
③定期点検（2巡目）結果	9
④大型の構造物（道路附属物等）の損傷事例	10

3. 大型の構造物のメンテナンスサイクルの基本的な考え方

①基本方針	11
②計画対象	11
③計画期間	12

4. 定期点検・修繕計画

①実施方針・対策優先度の考え方	13
②実施時期	14
③個別リスト	15

1. 大型の構造物（道路附属物等）の現状等

①管内道路概要

- 北海道開発局は、一般国道46路線と道東道の一部（総延長6,879km※）を管理しています。

※R5.4.1時点

②大型の構造物（道路附属物等）の分類

- 橋梁、トンネル以外の大型の構造物（道路附属物等）は、おもに以下に分類され、巡回等によるパトロールに加え、平成26年度より、5年に1回の定期点検をおこない、健全度に応じ、適切な修繕を行っています。

■大型の構造物（道路附属物等）の内訳

シェッド
(覆道形式のシェッド、シェルター)



横断歩道橋
(立体形式の横断歩道橋)



大型カルバート
(内空が2車線程度以上を有するBOXカルバート)



門型標識等
(オーバーヘッド形式の道路標識、情報提供装置等)



1. 大型の構造物（道路附属物等）の現状等

③ シェッドの現状

③-1 施設数

- 北海道開発局が管理するシェッドは182施設あり、高度経済成長期後の1970年頃から1988年にかけて多く建設されています。

路線名	シェッド数	路線名	シェッド数	路線名	シェッド数
5号	4	231号	23	276号	1
12号	3	236号	9	278号	11
37号	3	237号	1	333号	5
38号	3	238号	1	334号	3
39号	7	239号	5	335号	4
40号	6	241号	5	336号	20
227号	1	242号	1	450号	1
228号	12	243号	1	453号	10
229号	16	273号	7		
230号	4	274号	15		
				計	182基

※R5.3.31時点

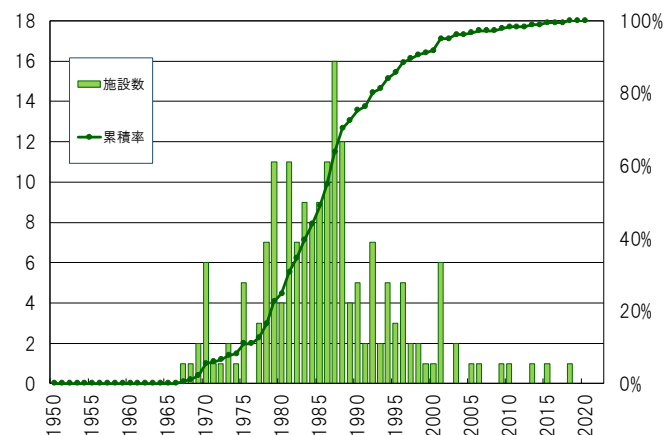

※R5.1.1時点の経過年数

高度経済成長期
(1955～1973年)

③-2 施設の年齢構成

- 建設後の平均経過年数は37年で、現在建設後50年を超えるシェッドは、全体の約8%（14基）となっていますが、10年後の2033年には約40%（72基）が、20年後の2043年には、約81%（148基）となり、シェッドの高齢化が進んでいきます。

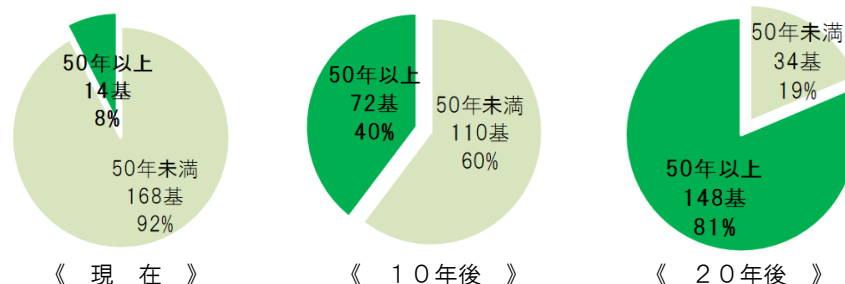

※令和4年度道路メンテナンス年報（令和5年8月公表）より北海道開発局まとめ

1. 大型の構造物（道路附属物等）の現状等

④ 大型カルバートの現状

④-1 施設数

- 北海道開発局が管理する大型カルバートは445基あり、1990年代前半から多く建設されています。

④-2 施設の年齢構成

- 建設後の平均経過年数は23年で、現在建設後50年を超える大型カルバートは、全体の約6%（28基）となっていますが、10年後の2033年には約8%（36基）が、20年後の2043年には、約14%（63基）となり、大型カルバートの高齢化が進んでいきます。

路線名	大型カルバート数	路線名	大型カルバート数	路線名	大型カルバート数	路線名	大型カルバート数
5号	31	232号	1	242号	2	450号	71
12号	9	233号	37	243号	1	その他	35
36号	10	234号	1	274号	4		
38号	6	235号	36	275号	3		
39号	28	236号	40	276号	2		
40号	36	237号	4	278号	12		
44号	2	238号	11	334号	0		
228号	25	239号	2	336号	1		
230号	2	240号	3	337号	19		
231号	2	241号	8	391号	1		
						計	445 基

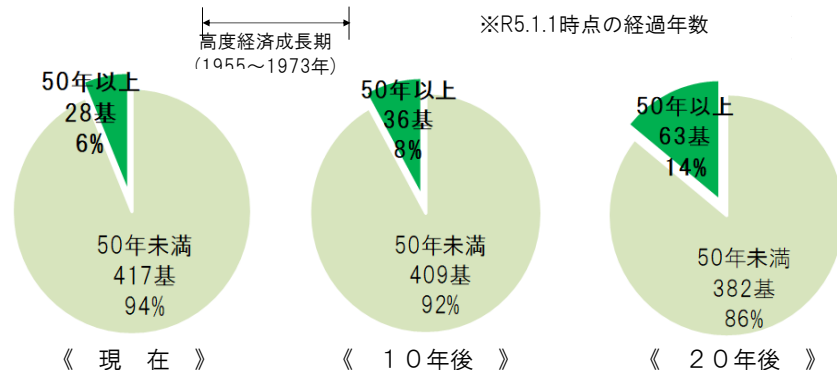
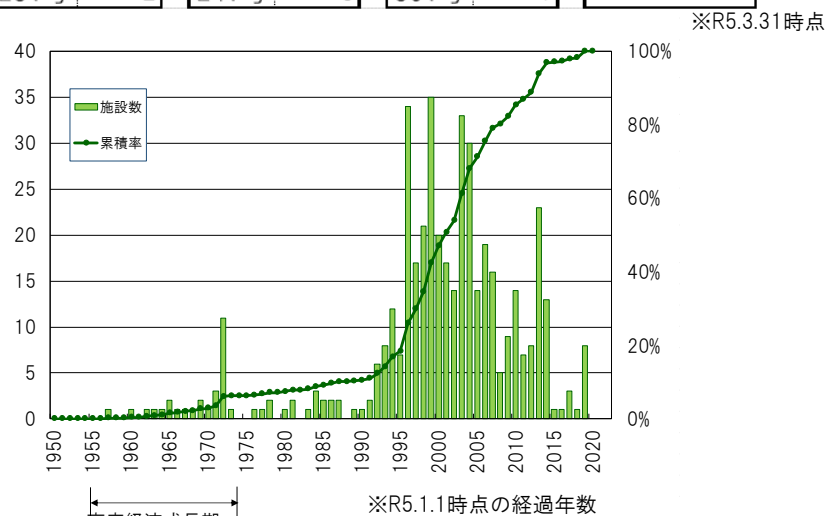

※令和4年度道路メンテナンス年報（令和5年8月公表）より北海道開発局まとめ

1. 大型の構造物（道路附属物等）の現状等

⑤ 横断歩道橋の現状

⑤-1 施設数

- 北海道開発局が管理する横断歩道橋は103橋あり、高度経済成長期後半の1967年から1970年代にかけて多く建設されています。

⑤-2 施設の年齢構成

- 建設後の平均経過年数は47年で、現在建設後50年を超える横断歩道橋は、全体の約58%（60橋）となっていますが、10年後の2033年には約79%（81橋）が、20年後の2043年には、約91%（94橋）となり、横断歩道橋の高齢化が急速に進んでいきます。

路線名	歩道橋数	路線名	歩道橋数	路線名	歩道橋数
5号	20	230号	4	451号	1
12号	22	231号	2	452号	1
36号	18	234号	2	453号	2
37号	3	236号	1		
38号	4	237号	1		
39号	8	239号	1		
40号	2	274号	4		
44号	2	276号	1		
227号	0	278号	2		
228号	1	337号	1		
					計 103 橋

※R5.3.31時点

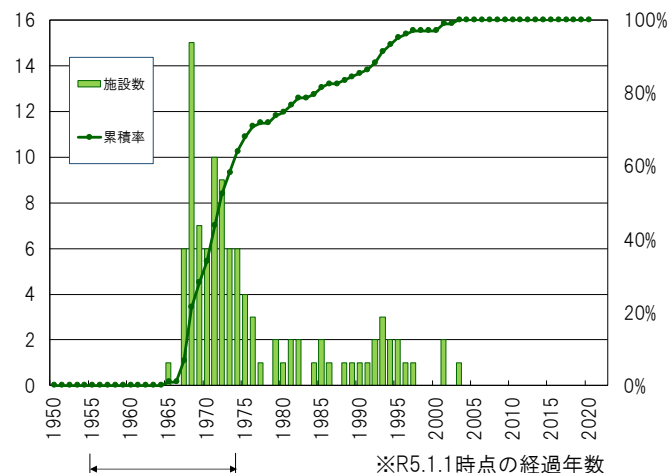

※R5.1.1時点の経過年数

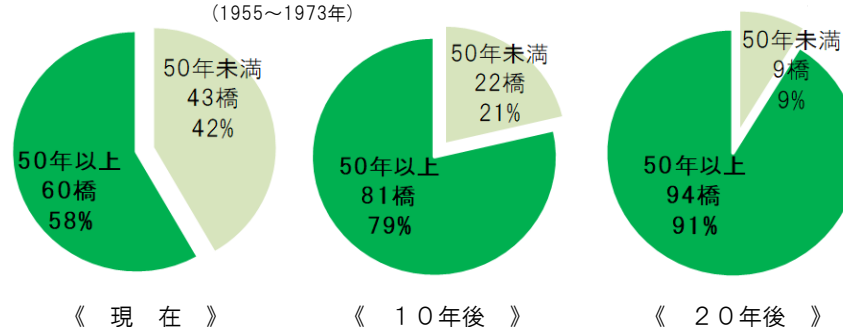

※令和4年度道路メンテナンス年報（令和5年8月公表）より北海道開発局まとめ

1. 大型の構造物（道路附属物等）の現状等

⑥ 門型標識等の現状

⑥-1 施設数

- 北海道開発局が管理する門型標識等は1,153基あり、1990年頃から多く建設されています。

⑥-2 施設の年齢構成

- 建設後の平均経過年数は23年で、現在建設後50年を超える門型標識等は、全体の約1%（5基）となっていますが、10年後の2033年には約1%（16基）が、20年後の2043年には、約12%（143基）となり、門型標識等の高齢化が徐々に進んでいきます。

路線名	門型標識数	路線名	門型標識数	路線名	門型標識数	路線名	門型標識数	路線名	門型標識数
5号	92	229号	37	239号	12	276号	23	393号	1
12号	48	230号	36	240号	13	277号	3	450号	9
36号	56	231号	24	241号	17	278号	16	451号	5
37号	20	232号	16	242号	9	333号	19	452号	3
38号	88	233号	23	243号	14	334号	7	453号	15
39号	66	234号	10	244号	10	335号	7	その他	1
40号	79	235号	12	272号	8	336号	11	計 1,153 基	
44号	26	236号	32	273号	14	337号	18		
227号	21	237号	40	274号	74	391号	9		
228号	26	238号	42	275号	36	392号	5		

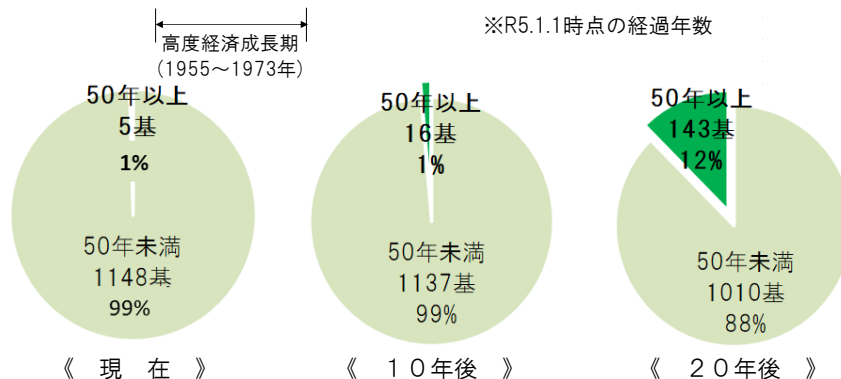
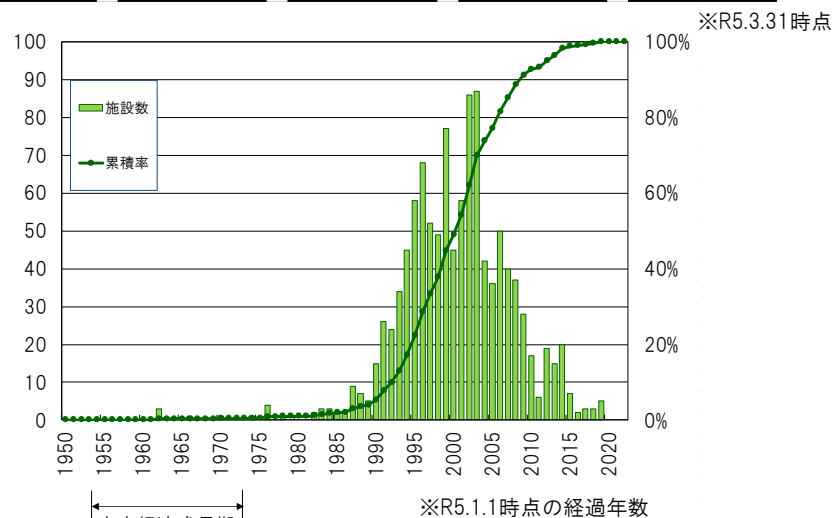

※令和4年度道路メンテナンス年報（令和5年8月公表）より北海道開発局まとめ

2. 定期点検・診断

① 定期点検・診断

- 定期点検は、下記の定期点検要領等に基づき、5年に1度、近接目視により行います。
- 結果については、4段階（Ⅰ・Ⅱ・Ⅲ・Ⅳ）で区分します

② 定期点検（1巡目）結果

- 北海道開発局が管理する大型の構造物（道路附属物等）のH26～H30定期点検結果は右記の通りです。
- 特にシェッド・横断歩道橋では、早期措置段階であるⅢ判定の割合が高い傾向となっています。

図-平成26～30年度の定期点検結果

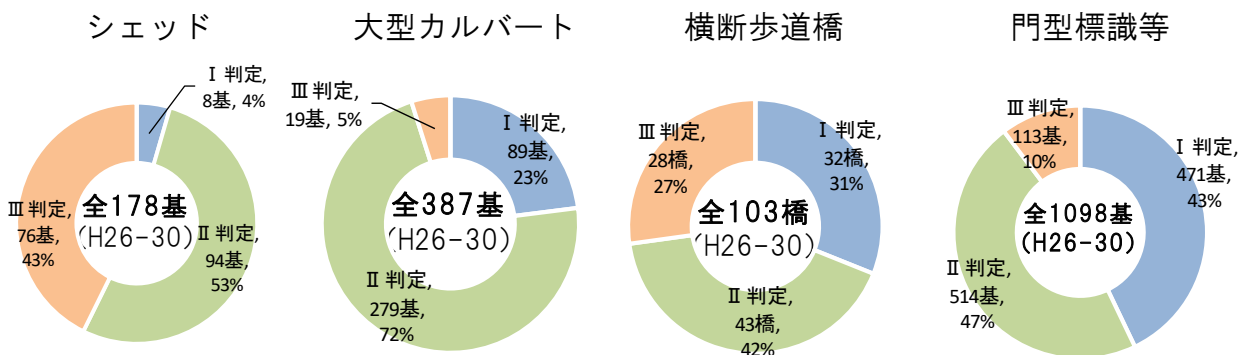

※1 令和4年度・道路メンテナンス年報（令和5年8月公表）より北海道開発局まとめ

健全性の判定区分

区分	定義	
Ⅰ	健全	構造物の機能に支障が生じていない状態
Ⅱ	予防保全段階	構造物の機能に支障が生じていないが、予防保全の観点から措置を講ずることが望ましい状態
Ⅲ	早期措置段階	構造物の機能に支障が生じる可能性があり、早期に措置を講ずべき状態。
Ⅳ	緊急措置段階	構造物の機能に支障が生じている、または生じる可能性が著しく高く、緊急に措置を講ずべき状態。

表-平成26～30年度の定期点検結果

	判定区分	診断結果					合計
		H26	H27	H28	H29	H30	
シェッド	Ⅰ			4	3	1	8
	Ⅱ	20	13	12	35	14	94
	Ⅲ	17	10	14	12	23	76
	Ⅳ	0	0	0	0	0	0
大型カルバート	Ⅰ	2	14	19	30	24	89
	Ⅱ	7	44	84	86	58	279
	Ⅲ	2	2	3	9	3	19
	Ⅳ	0	0	0	0	0	0
横断歩道橋	Ⅰ	0	12	7	6	7	32
	Ⅱ	0	8	16	15	4	43
	Ⅲ	0	8	5	8	7	28
	Ⅳ	0	0	0	0	0	0
門型標識等	Ⅰ	78	86	69	158	80	471
	Ⅱ	84	108	111	137	74	514
	Ⅲ	20	19	18	39	17	113
	Ⅳ	0	0	0	0	0	0

2. 定期点検・診断

③ 定期点検（2巡目）結果

- 北海道開発局が管理する大型の構造物（道路附属物等）のR1～R4定期点検結果は右記の通りです。
- 特にシェッド・横断歩道橋では、早期措置段階であるⅢ判定の割合が高い傾向となっています。

健全性の判定区分

区分	定義	
I	健全	構造物の機能に支障が生じていない状態
II	予防保全段階	構造物の機能に支障が生じていないが、予防保全の観点から措置を講ずることが望ましい状態
III	早期措置段階	構造物の機能に支障が生じる可能性があり、早期に措置を講ずべき状態。
IV	緊急措置段階	構造物の機能に支障が生じている、または生じる可能性が著しく高く、緊急に措置を講ずべき状態。

表-令和元～4年度の定期点検結果

	判定区分	診断結果					合計
		R1	R2	R3	R4	R5	
シェッド	I	2	2	4	2		10
	II	18	14	29	30		91
	III	15	6	12	6		39
	IV	0	0	0	0		0
大型カルバート	I	6	33	23	35		97
	II	37	35	87	68		227
	III	2	2	4	8		16
	IV	0	0	0	0		0
横断歩道橋	I	3	8	7	5		23
	II	1	9	7	3		20
	III	2	5	14	21		42
	IV	0	0	0	0		0
門型標識等	I	86	126	88	151		451
	II	86	113	110	121		430
	III	11	19	19	30		79
	IV	0	0	0	0		0

図-令和元～4年度の定期点検結果

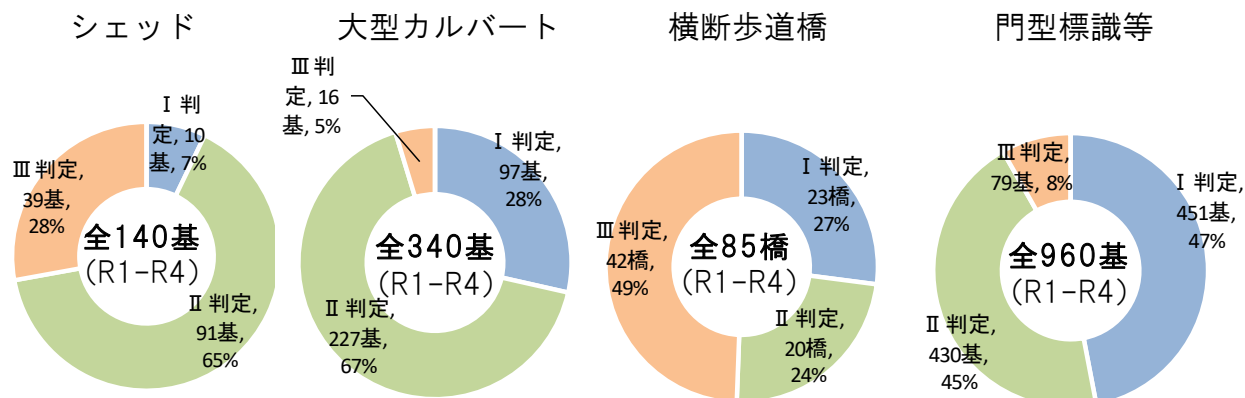

※1 令和4年度・道路メンテナンス年報（令和5年8月公表）より北海道開発局まとめ

2. 定期点検・診断

④大型の構造物（道路附属物等）の損傷事例

- 大型の構造物（道路附属物等）では、鋼部材の腐食やコンクリート部材のひびわれ等による損傷が確認されています。水が起因となる損傷が多く、積雪寒冷地特有の氷柱に発展するケースもあります。

シェッド
(覆道形式のシェッド、シェルター)



横断歩道橋
(立体形式の横断歩道橋)



大型カルバート
(内空が2車線程度以上を有するBOXカルバート)



門型標識等
(オーバーヘッド形式の道路標識、情報提供装置等)



3. 大型の構造物のメンテナンスサイクルの基本的な考え方

① 基本方針

- 継続的なインフラ管理のために、点検・診断の結果に基づき、必要な対策を適切な時期に、着実かつ効率的・効果的に実施するとともに記録し、次の点検・診断等に活用するという「メンテナンスサイクル」の構築に向け、着実に取組を推進していく必要があります
- 凍結融解作用等の影響で劣化の進行が早い地域特性を考慮した上で、定期的な点検・診断により道路附属物の状態を正確に把握することが重要です（早期発見が重要）
- 今後、厳しい財政下でメンテナンスサイクルを確実に廻すためには、地域特性を踏まえた道路附属物の戦略的な維持管理を行う必要があります

② 計画対象

- 計画対象の大型の構造物は、北海道開発局が管理するシェッド182基、大型カルバート445基、横断歩道橋103基、門型標識等1,153基とします。



図-メンテナンスサイクルのイメージ

3. 大型の構造物のメンテナンスサイクルの基本的な考え方

③ 計画期間

- 計画期間は、5年に1回の定期点検サイクルを踏まえ、R5～R9年度の5年間とします。

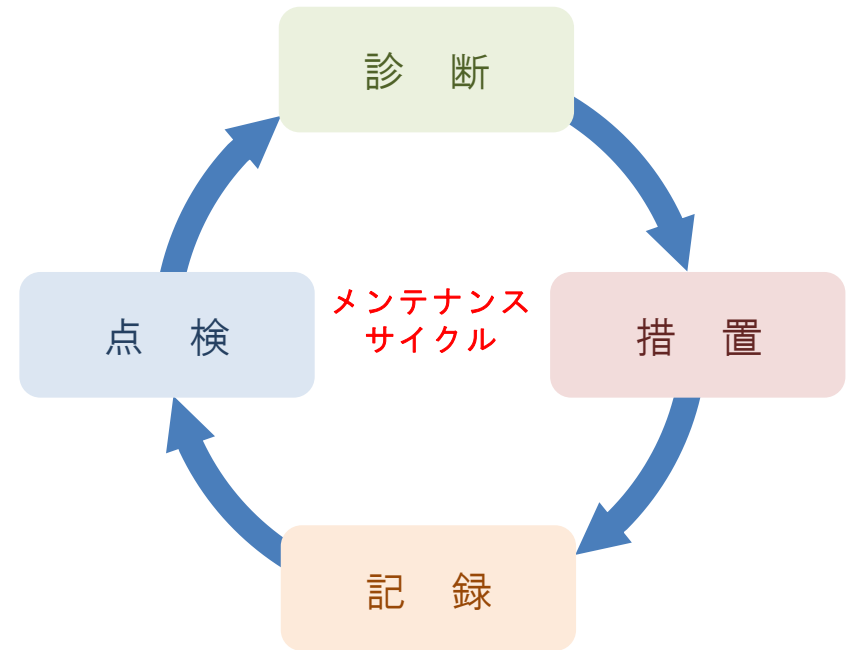

図-点検計画のイメージ

4. 定期点検・修繕計画

①実施方針

- 判定区分Ⅳは、緊急に措置を講じます。
- 判定区分Ⅲは、次回の定期点検までに修繕等の措置を講じるよう計画します。
- 判定区分Ⅳ及びⅢの対策を推進するとともに、今後の修繕等措置の実施状況を踏まえ、判定区分Ⅱの対策を計画します。

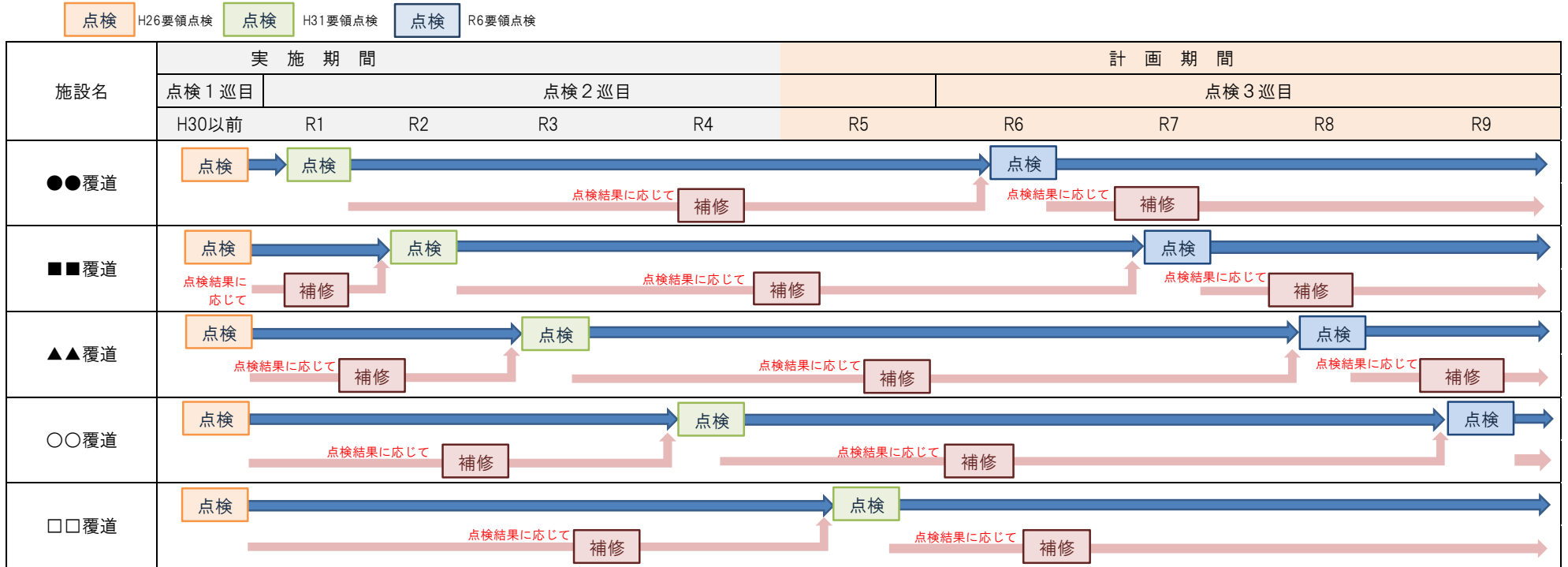
②対策優先度の考え方

- 点検の結果に基づいて、効率的な維持及び修繕が図られるよう必要な措置を講じます。
- 対策の優先順位は、構造物の健全性の他、第三者への影響度や路線の重要性などを総合的に勘案して判断します。

4. 定期点検・修繕計画

③実施時期

- 定期点検および修繕の実施時期は、点検結果及び維持補修の効率化等を踏まえ下表とします。

		R5	R6	R7	R8	R9	合計
シェッド	点検計画施設数	45	38	23	38	36	180
	修繕計画施設数	26	14	7	9	5	61
大型カルバート	点検計画施設数	77	55	71	115	110	428
	修繕計画施設数	3	1	3	5	6	18
横断歩道橋	点検計画施設数	17	6	24	27	26	100
	修繕計画施設数	7	4	5	12	18	46
門型標識等	点検計画施設数	191	208	244	229	280	1152
	修繕計画施設数	15	9	13	18	14	69
合計	点検計画施設数	330	307	362	409	452	1860
	修繕計画施設数	51	28	28	44	43	194

表-年度別定期点検・修繕計画

※R6.2月末時点

※修繕計画施設数については、直近の点検結果判定が「Ⅲ」または「Ⅳ」の施設数とする。

4. 定期点検・修繕計画

別添資料

大型の構造物個別施設計画 定期点検・修繕計画 個別リスト

次頁より、北海道開発局において管理する大型の構造物の定期点検及び修繕計画を掲載しています。

○補足事項

- ・ R5～R9（5年間）の定期点検および修繕の計画です。
- ・ 修繕の主な措置内容は、H26以降の点検結果に基づく修繕工事で措置する予定の内容です。
- ・ R5.4.1以降、他の道路管理者への移管や廃道等により北海道開発局の管理施設から除かれた橋梁については、登録抹消としています。
- ・ 点検結果の判定が空欄の施設は、R5年度に点検した施設です。
- ・ R5年度に定期点検と修繕工事を実施した施設の修繕工事は、前回点検結果に基づく修繕を基本として実施しています。
- ・ 記載内容は、詳細設計の状況や関係機関との協議等によって変更となる場合があります。

シエッド点検計画・修繕計画

施設諸元							令和5年度以降の予定					直近の点検結果					
施設名	路線名	管理者		所在地	延長(m)	幅員(m)	建設		点検・修繕計画 (○:定期点検 ●:修繕工事)					点検		修繕 主な措置内容	
		開建	事務所				年度(西暦)	経過年数	R5	R6	R7	R8	R9	年度	判定		
薄別回廊	国道230号	札幌	札幌	札幌市南区	147	7.5	1969	54	○●						R5年度		
溪明覆道	国道230号	札幌	札幌	札幌市南区	126	10	1979	44	○●						R5年度		
仙境覆道	国道230号	札幌	札幌	札幌市南区	89	7.5	1969	54	○●						R5年度		
嶺泊スノーシェルター	国道231号	札幌	札幌	石狩市	248	10.4	1982	41	○●						R5年度		
滝の沢覆道	国道231号	札幌	札幌	石狩市	24	8.5	1987	36	○●						R5年度		
濃層覆道	国道231号	札幌	滝川	石狩市	40	7.5	1986	37			○				R2年度	II	
浜益覆道	国道231号	札幌	滝川	石狩市	360	11.3	1997	26			○●				R2年度	III	附属物補修
床丹覆道(1)	国道231号	札幌	滝川	石狩市	594	7.5	1998	25		○					R3年度	II	
床丹覆道(2)	国道231号	札幌	滝川	石狩市	108	7.5	2009	14		○					R3年度	II	
床丹覆道(3)	国道231号	札幌	滝川	石狩市	12	7.5	2010	13		○					R3年度	II	
千代志別覆道	国道231号	札幌	滝川	石狩市	109	7	1981	42					○		R4年度	II	
雄冬覆道(1)	国道231号	札幌	滝川	石狩市	108	7	1981	42					○		R4年度	II	
千代志別覆道(2)	国道231号	札幌	滝川	石狩市	75.5	8.5	2018	5					○		R4年度	II	
金山覆道	国道453号	札幌	千歳	恵庭市	68	10.5	1984	39					○		R4年度	II	
第7覆道	国道453号	札幌	千歳	千歳市	40	7.5	1988	35					○		R4年度	II	
第6覆道	国道453号	札幌	千歳	千歳市	66	6.5	1970	53			○				R3年度	II	
第5覆道	国道453号	札幌	千歳	千歳市	20	6.5	1970	53				○			R4年度	II	
第4覆道	国道453号	札幌	千歳	千歳市	50	6.5	1970	53			○●				R3年度	III	塗装塗替
第3覆道	国道453号	札幌	千歳	千歳市	47	6.5	1970	53				○			R3年度	II	
ポロピナイ覆道	国道453号	札幌	千歳	千歳市	45	7	2003	20				○			R3年度	II	
第2覆道	国道453号	札幌	千歳	千歳市	30	6.5	1970	53				○			R3年度	II	
モンベツ覆道	国道453号	札幌	千歳	千歳市	33	7.5	2005	18				○			R4年度	II	
第1覆道	国道453号	札幌	千歳	千歳市	50	6.5	1970	53				○●			R3年度	III	塗装塗替
西大沼パーキングシェルター	国道5号	函館	函館	七飯町	28.6	33.5	1994	29			○				R2年度	II	
矢不來覆道	国道228号	函館	函館	北斗市鶴野	168	10.3	1987	36					○		R4年度	II	
明神覆道	国道228号	函館	江差	福島町	104	9	1984	39			○				R2年度	II	
戸谷覆道	国道228号	函館	江差	福島町	56	9	1987	36			○				R2年度	II	
松浦覆道	国道228号	函館	江差	福島町	462	9.5	1987	36	○●	●					R5年度		
赤石覆道(1)	国道228号	函館	江差	福島町	60	10.3	1992	31	○●						R5年度		
赤石覆道(2)	国道228号	函館	江差	福島町	86	9	1982	41	○●						R5年度		
立岩覆道(1)	国道228号	函館	江差	松前町	110	10.3	2001	22					○		R4年度	II	
立岩覆道(2)	国道228号	函館	江差	松前町	252	10.3	1994	29					○		R4年度	II	
白神岬覆道	国道228号	函館	江差	松前町	80	9	1980	43				○●			R3年度	III	断面補修
白神覆道(1)	国道228号	函館	江差	松前町	36	9	1988	35				○●			R3年度	III	断面補修
白神覆道(2)	国道228号	函館	江差	松前町	32	9	1979	44			○●				R2年度	III	断面補修
陣屋覆道	国道228号	函館	江差	松前町	168	9	1992	31				○●			R3年度	III	断面補修
島歌覆道	国道229号	函館	八雲	せたな町	157	9.8	1977	46	○●						R5年度		
二見シェルター	国道278号	函館	函館	函館市	15	8.3	1990	33	○●						R5年度		
鏡子覆道	国道278号	函館	函館	函館市	330	8	1975	48				○			R3年度	III	断面補修
獅子鼻覆道(2)	国道278号	函館	函館	函館市	577	9	1987	36			○				R2年度	II	
獅子鼻覆道	国道278号	函館	函館	函館市	24	9	1988	35			○				R2年度	II	
弁慶覆道	国道278号	函館	函館	函館市	304	9.8	1987	36				○			R3年度	III	断面補修
立岩第1覆道	国道278号	函館	函館	函館市	186	9.3	1985	38	○●						R5年度		
立岩覆道	国道278号	函館	函館	函館市	154	10.3	1987	36	○●						R5年度		
白井川覆道(1)	国道278号	函館	函館	函館市	40	9.8	1988	35		○					R1年度	II	
白井川覆道(2)	国道278号	函館	函館	函館市	140	9.8	1984	39		○					R1年度	II	
白井川覆道(3)	国道278号	函館	函館	函館市	20	9.8	1988	35		○					R1年度	II	
大岩覆道	国道278号	函館	函館	鹿部町	84	9.8	1988	35		○					R1年度	II	
棒杭の沢覆道	国道5号	小樽	岩内	共和町	121	9	1988	35				○			R3年度	I	
島付内覆道	国道5号	小樽	岩内	共和町	76	14.5	1986	37				○			R3年度	II	
稲穂覆道	国道5号	小樽	小樽	仁木町	50	9.8	1973	50		○●					R1年度	III	その他補修
大天狗覆道	国道229号	小樽	岩内	神恵内村	50	10.3	1991	32					○		R4年度	II	
川白覆道	国道229号	小樽	岩内	神恵内村	96	9.3	1993	30					○		R4年度	II	
マッカ覆道	国道229号	小樽	岩内	神恵内村	132	10.3	1996	27		○					R1年度	II	
種前覆道	国道229号	小樽	岩内	寿都町	30	10.3	1987	36				○●			R3年度	III	断面補修
原歌覆道	国道229号	小樽	岩内	島牧村	142	9.3	1978	45			○				R2年度	II	
植車覆道	国道229号	小樽	岩内	島牧村	120	9.3	1979	44			○				R2年度	II	
穴淵覆道	国道229号	小樽	岩内	島牧村	45	8.3	1978	45				○			R3年度	I	
木巻覆道(1)	国道229号	小樽	岩内	島牧村	77	9.3	1979	44				○●			R3年度	III	断面補修
木巻覆道(2)	国道229号	小樽	岩内	島牧村	59	8.3	1977	46				○			R3年度	I	
新木巻覆道	国道229号	小樽	岩内	島牧村	350	8.3	1996	27	○						R5年度		

シェッド点検計画・修繕計画

施設諸元							令和5年度以降の予定					直近の点検結果				
施設名	路線名	管理者		所在地	延長 (m)	幅員 (m)	建設		点検・修繕計画 (○：定期点検 ●：修繕工事)					点検		修繕 主な措置内容
		開建	事務所				年度 (西暦)	経過 年数	R5	R6	R7	R8	R9	年度	判定	
第1 栄浜覆道	国道229号	小樽	岩内	島牧村	30	8.3	1978	45					○●	R4年度	Ⅲ	その他補修
小田西覆道	国道229号	小樽	岩内	島牧村	59	8.3	1978	45					○	R4年度	Ⅱ	
穴床前覆道(1)	国道229号	小樽	岩内	島牧村	42	8	1975	48					○	R4年度	Ⅱ	
穴床前覆道(4)	国道229号	小樽	岩内	島牧村	57	8.5	1977	46			○			R2年度	Ⅱ	
中山峠覆道	国道230号	小樽	倶知安	喜茂別町	334	12.5	1983	40		○●				R1年度	Ⅲ	その他補修
留産覆道	国道276号	小樽	倶知安	喜茂別町	120	9.8	1983	40		○				R1年度	Ⅱ	
神居古澤覆道	国道12号	旭川	旭川	旭川市	10	9.5	1983	40		○●				R1年度	Ⅲ	漏水防止
ニッネカムイ覆道	国道12号	旭川	旭川	旭川市	66	12.5	1981	42		○●				R1年度	Ⅲ	漏水防止
春志内シェッド	国道12号	旭川	旭川	旭川市	102	8	1968	55		○●				R1年度	Ⅲ	塗装塗替
四の岩覆道	国道39号	旭川	旭川	上川町	348	12.5	1996	27	○●					R5年度		
残月峰覆道	国道39号	旭川	旭川	上川町	204	11.5	1988	35	○●					R5年度		
観音岩覆道	国道39号	旭川	旭川	上川町	132	12.5	2001	22	○					R5年度		
屏風岩覆道	国道39号	旭川	旭川	上川町	216	12.5	2001	22	○					R5年度		
仏の沢覆道	国道39号	旭川	旭川	上川町	36	14.6	1989	34		○●				R1年度	Ⅲ	剥落防止
神削覆道	国道39号	旭川	旭川	上川町	336	12	1986	37		○●				R1年度	Ⅲ	漏水防止
物満内覆道	国道40号	旭川	士別	音威子府村	63	9.5	2001	22		○				R1年度	Ⅱ	
岡穂内覆道	国道40号	旭川	士別	音威子府村	75	9.5	2001	22		○				R1年度	Ⅱ	
神路シェッド	国道40号	旭川	士別	中川町	193	8.7	1971	52		○				R1年度	Ⅲ	ひび割れ補修
富和覆道	国道40号	旭川	士別	中川町	290	9.5	1992	31		○				R1年度	Ⅱ	
滝の上覆道	国道239号	旭川	士別	幌加内町	282	9	1985	38			○			R2年度	Ⅰ	
霧立覆道	国道239号	旭川	士別	幌加内町	138	9.5	1987	36			○			R2年度	Ⅰ	
中越シェルター	国道273号	旭川	旭川	上川町	30	11	1987	36			○●			R2年度	Ⅲ	附属物補修
上二股シェルター	国道273号	旭川	旭川	上川町	33	8.8	1990	33			○			R2年度	Ⅱ	
上越シェルター	国道333号	旭川	旭川	上川町	30	10	1978	45		○				R1年度	Ⅰ	
岩谷覆道	国道37号	室蘭	有珠	豊浦町	120	8	1988	35		○●				R1年度	Ⅲ	断面補修、ひび割れ補修、漏水防止
美乃覆道	国道37号	室蘭	有珠	豊浦町	114	8	1987	36			○			R2年度	Ⅱ	
クリヤ覆道	国道37号	室蘭	有珠	洞爺湖町	301	7.5	1984	39		○				R1年度	Ⅱ	
キバナ覆道	国道236号	室蘭	浦河	浦河町	130	8.5	1988	35	○					R5年度		
双子覆道	国道236号	室蘭	浦河	浦河町	115	8.5	1986	37	○					R5年度		
上杵覆道	国道236号	室蘭	浦河	浦河町	91	8.5	1986	37	○					R5年度		
ほうらい覆道	国道236号	室蘭	浦河	浦河町	130	9.8	1985	38	○					R5年度		
轟覆道	国道237号	室蘭	日高	日高町	37	8.5	1974	49			○●			R3年度	Ⅲ	断面補修
モトツシェルター	国道274号	室蘭	日高	むかわ町	62	7.5	1990	33			○●			R3年度	Ⅲ	附属物補修
清瀬第一覆道	国道274号	室蘭	日高	日高町	221	8.5	1995	28			○			R3年度	Ⅱ	
清瀬第二覆道	国道274号	室蘭	日高	日高町	100	8.5	1979	44			○			R3年度	Ⅱ	
清瀬第三覆道	国道274号	室蘭	日高	日高町	332	8.5	1979	44			○			R3年度	Ⅱ	
清瀬第四覆道	国道274号	室蘭	日高	日高町	370	8.5	1975	48			○			R3年度	Ⅱ	
鹿鳴第二覆道	国道274号	室蘭	日高	日高町	544	8.5	1980	43			○●			R3年度	Ⅲ	断面補修
浪の沢覆道	国道274号	室蘭	日高	日高町	125	8.5	1985	38			○●			R2年度	Ⅲ	断面補修、剥落防止
東冬島第1覆道	国道336号	室蘭	浦河	様似町	50	10.3	1981	42	○●					R5年度		
東冬島第2覆道	国道336号	室蘭	浦河	様似町	120	10.3	1981	42	○●					R5年度		
琴似覆道	国道336号	室蘭	浦河	様似町	196	10.3	1990	33				○		R4年度	Ⅰ	
ルランバツ覆道	国道336号	室蘭	浦河	様似町	225	11.3	1979	44				○		R4年度	Ⅱ	
西旭覆道	国道336号	室蘭	浦河	様似町	203	10.3	1981	42			○●			R2年度	Ⅲ	断面補修
旭覆道	国道336号	室蘭	浦河	様似町	411	10.3	1998	25				○●		R4年度	Ⅲ	断面補修
荒磯覆道(1)	国道336号	室蘭	浦河	えりも町	40	10.5	1983	40				○●		R4年度	Ⅲ	断面補修
荒磯覆道(2)	国道336号	室蘭	浦河	えりも町	40	10.5	1981	42				○		R4年度	Ⅱ	
オニトップ覆道	国道336号	室蘭	浦河	えりも町	36	8.5	1983	40				○		R4年度	Ⅱ	
山中覆道	国道336号	室蘭	浦河	様似町	211	11.3	2003	20	○					R5年度		
第1号清水の沢覆道	国道241号	釧路	弟子屈	弟子屈町	90	7	1985	38	○					R5年度		
第2号清水の沢覆道	国道241号	釧路	弟子屈	弟子屈町	222	10.6	1981	42				○		R4年度	Ⅱ	
第3号清水の沢覆道	国道241号	釧路	弟子屈	弟子屈町	783	9	1978	45	●			○		R4年度	Ⅲ	附属物補修
第2号ベケレ覆道	国道241号	釧路	弟子屈	弟子屈町	54	8.5	1979	44	○					R5年度		
第3号ベケレ覆道	国道241号	釧路	弟子屈	弟子屈町	80	8.9	1985	38	○					R5年度		
仁多シェルター	国道243号	釧路	弟子屈	弟子屈町	308	9	1987	36				○		R3年度	Ⅱ	
白妙覆道	国道274号	釧路	釧路	白糠町	271	8	1979	44				○		R3年度	Ⅱ	
薫槻覆道	国道274号	釧路	釧路	白糠町	115	8	1985	38				○		R3年度	Ⅱ	
鶯啼覆道	国道274号	釧路	釧路	白糠町	81	8.5	1981	42				○		R3年度	Ⅱ	
華菜覆道	国道274号	釧路	釧路	白糠町	170	8	1983	40				○		R3年度	Ⅱ	
左股2号覆道	国道274号	釧路	釧路	白糠町	199	8	1986	37				○		R3年度	Ⅱ	
左股1号覆道	国道274号	釧路	釧路	白糠町	269	8	1986	37				○		R3年度	Ⅱ	

シェッド点検計画・修繕計画

施設諸元							令和5年度以降の予定					直近の点検結果					
施設名	路線名	管理者		所在地	延長 (m)	幅員 (m)	建設		点検・修繕計画 (○：定期点検 ●：修繕工事)					点検		修繕 主な措置内容	
		開建	事務所				年度 (西暦)	経過 年数	R5	R6	R7	R8	R9	年度	判定		
羅臼覆道	国道334号	釧路	中標津	羅臼町	35	8.5	1979	44	○						R5年度		
湯の沢覆道	国道334号	釧路	中標津	羅臼町	592	9.1	1983	40					○●		R4年度	Ⅲ	断面補修
羅臼峠シェルター	国道335号	釧路	中標津	羅臼町	288	9	1988	35	○	●					R5年度		
海望シェルター	国道335号	釧路	中標津	羅臼町	381	9	1987	36	○	●					R5年度		
幌萌シェルター	国道335号	釧路	中標津	羅臼町	157	9	1986	37	○●						R5年度		
茶志別シェルター	国道335号	釧路	中標津	羅臼町	305	9	2000	23	○●						R5年度		
狩勝峠覆道	国道38号	帯広	帯広	新得町	903	11.5	1984	39				○			R3年度	Ⅱ	
狩勝第2覆道	国道38号	帯広	帯広	新得町	166	8.3	1967	56		○					R2年度	Ⅱ	
新内チェーン着脱場シェルター	国道38号	帯広	帯広	新得町	29.7	11.5	1992	31					○		R4年度	Ⅱ	
川見覆道	国道236号	帯広	広尾	広尾町	266	11	1995	28					○		R4年度	Ⅱ	
林内覆道	国道236号	帯広	広尾	広尾町	280	9	1995	28					○		R4年度	Ⅱ	
二股覆道	国道236号	帯広	広尾	広尾町	139	9	1988	35					○		R4年度	Ⅱ	
慶雲覆道	国道236号	帯広	広尾	広尾町	63	9.8	2006	17		○					R3年度	Ⅱ	
早ヶ瀬覆道	国道236号	帯広	広尾	広尾町	36	8.5	1994	29		○					R3年度	Ⅱ	
大嘗地覆道	国道242号	帯広	足寄	足寄町	75	9	1987	36					○		R4年度	Ⅰ	
鱈見覆道	国道273号	帯広	足寄	上士幌町	277	10.3	1983	40				○			R3年度	Ⅱ	
コマクサ覆道	国道273号	帯広	足寄	上士幌町	100	9	1992	31	○●						R5年度		
三国峠覆道(1)	国道273号	帯広	足寄	上士幌町	40	9	1992	31	○						R5年度		
三国峠覆道(2)	国道273号	帯広	足寄	上士幌町	160	9	1992	31	○						R5年度		
三国峠覆道(3)	国道273号	帯広	足寄	上士幌町	60	9	1994	29	○●						R5年度		
清流覆道(1)	国道274号	帯広	帯広	清水町	264	9	1984	39				○			R2年度	Ⅱ	
清泉覆道	国道274号	帯広	帯広	清水町	216	8.3	1975	48				○●			R2年度	Ⅲ	塗装塗替、断面修復、ひび割れ補修
モイケシ覆道	国道336号	帯広	広尾	広尾町	120	9.8	1985	38		○					R3年度	Ⅱ	
モイケシ第1覆道	国道336号	帯広	広尾	広尾町	504	9.8	1987	36		○					R3年度	Ⅱ	
音調津覆道	国道336号	帯広	広尾	広尾町	372	9.8	1991	32					○		R4年度	Ⅱ	
オリコマナイ覆道	国道336号	帯広	広尾	広尾町	1041	9.8	1990	33					○		R4年度	Ⅱ	
泉浜覆道	国道336号	帯広	広尾	広尾町	468	9.8	1998	25				○			R3年度	Ⅱ	
美幌覆道	国道336号	帯広	広尾	広尾町	324	9.8	1996	27				○			R3年度	Ⅱ	
フンベ第1覆道	国道336号	帯広	広尾	広尾町	360	9.8	1984	39					○		R4年度	Ⅱ	
フンベ覆道(1)	国道336号	帯広	広尾	広尾町	120	8.5	1982	41					○		R4年度	Ⅱ	
フンベ覆道(2)	国道336号	帯広	広尾	広尾町	24	8.5	1984	39					○		R4年度	Ⅱ	
浜フンベ覆道	国道336号	帯広	広尾	広尾町	456	10.8	1999	24	○						R5年度		
石北覆道	国道39号	網走	北見	北見市	75	6.5	1980	43				○			R3年度	Ⅱ	
丘平覆道	国道333号	網走	遠軽	遠軽町	400	7	1982	41					○		R4年度	Ⅱ	
溪雲覆道	国道333号	網走	遠軽	遠軽町	67	9.5	1979	44				○			R2年度	Ⅱ	
奥白滝防雪シェルター	国道333号	網走	遠軽	遠軽町	41	8	1993	30	○						R5年度		
奥白滝覆道	国道333号	網走	遠軽	遠軽町	25	8.5	1972	51		○					R1年度	Ⅱ	
弁財覆道	国道334号	網走	網走	斜里町	72	12.5	1989	34		○					R1年度	Ⅱ	
淡雪覆道	国道450号(旭川-秋別自動車道)	網走	遠軽	上川町	260	7	2001	22				○			R3年度	Ⅱ	
ケマフレ覆道	国道231号	留萌	留萌	増毛町	55	8	1980	43	○●						R5年度		
雄冬覆道(2)	国道231号	留萌	留萌	増毛町	28	8.5	1986	37	○						R5年度		
赤岩峠覆道	国道231号	留萌	留萌	増毛町	135	8.5	1986	37	○						R5年度		
フレシマ覆道	国道231号	留萌	留萌	増毛町	50	8.5	1983	40					○		R4年度	Ⅱ	
武好覆道	国道231号	留萌	留萌	増毛町	120	8.5	1983	40		○●					R1年度	Ⅲ	断面補修
新武好覆道	国道231号	留萌	留萌	増毛町	165	8.5	1986	37		○					R1年度	Ⅱ	
赤岩覆道	国道231号	留萌	留萌	増毛町	60	8.5	1982	41	●	○●					R1年度	Ⅲ	断面補修
黒岩覆道	国道231号	留萌	留萌	増毛町	30	8.5	1979	44		○					R1年度	Ⅱ	
湯泊第1覆道	国道231号	留萌	留萌	増毛町	138	8.5	1981	42					○		R4年度	Ⅱ	
湯泊第2覆道	国道231号	留萌	留萌	増毛町	235	8.5	1981	42	○●						R5年度		
湯泊第3覆道	国道231号	留萌	留萌	増毛町	150	8.5	1981	42		○					R1年度	Ⅱ	
新湯泊第1覆道	国道231号	留萌	留萌	増毛町	60	8.5	2015	8				○			R3年度	Ⅰ	
新湯泊第2覆道	国道231号	留萌	留萌	増毛町	56	8.5	2013	10	○●						R5年度		
清流覆道(2)	国道239号	留萌	羽幌	苫前町	202	9	1994	29		○					R1年度	Ⅱ	
霧立覆道	国道239号	留萌	羽幌	苫前町	180	9.1	1975	48		○●					R1年度	Ⅲ	塗装塗替
東川覆道	国道239号	留萌	羽幌	苫前町	88	9	1987	36		○					R1年度	Ⅱ	
開源パーキングシェルター(上り)	国道40号	稚内	稚内	豊富町	97.5	14.5	1989	34	○●						R5年度		
開源パーキングシェルター(下り)	国道40号	稚内	稚内	豊富町	97.5	14.5	1989	34	○●						R5年度		
猿払パーキングシェルター	国道238号	稚内	稚内	猿払村	150	16.3	1996	27					○●		R4年度	Ⅲ	その他補修

大型カルバート点検計画・修繕計画

施設諸元										令和5年度以降の予定					直近の点検結果		
施設名	路線名	管理者		所在地	延長 (m)	幅員 (m)	建設		点検・修繕計画 (○:定期点検 ●:修繕工事)					点検		修繕 主な措置内容	
		開建	事務所				年度 (西暦)	経過 年数	R5	R6	R7	R8	R9	年度	判定		
稲穂横断BOX	国道5号	札幌	札幌	札幌市手稲区	27.8	9	2007	16				○			R3年度	II	
8一東10横断BOX	国道12号	札幌	岩見沢	岩見沢市	70	7.8	1972	51			○				R3年度	II	
厚別中央3条1丁目	国道12号	札幌	札幌	札幌市厚別区	37	7.5	1972	51				○●			R3年度	III	断面補修
豊沼函渠工	国道12号	札幌	滝川	砂川市	28	6	1978	45			○				R2年度	II	
空知太函渠工	国道12号	札幌	滝川	砂川市	41	11	1991	32			○				R2年度	I	
向陽橋 (BOX)	国道12号	札幌	深川	深川市	24.5	10	1960	63			○				R1年度	II	
大曲横断BOX	国道36号	札幌	千歳	北広島市	66.7	6.6	1986	37			○				R3年度	II	
輪厚432横断BOX	国道36号	札幌	千歳	北広島市	82	6.8	1985	38			○				R3年度	II	
島松横断BOX	国道36号	札幌	千歳	北広島市	110	7.5	1978	45			○●				R3年度	III	断面補修
中島町横断BOX	国道36号	札幌	千歳	恵庭市	44.9	6.2	1987	36			○				R3年度	II	
黄金北4丁目	国道36号	札幌	千歳	恵庭市	49.2	6.8	1987	36			○				R3年度	II	
滝里函渠工	国道38号	札幌	滝川	芦別市	19.3	9.8	1994	29					○●		R4年度	III	断面補修
川治交差点函渠工	国道230号	札幌	札幌	札幌市南区	50	13	1997	26				○			R4年度	II	
東篠舞アンダーパス横断BOX	国道230号	札幌	札幌	札幌市南区	26	8.3	1997	26				○●			R4年度	III	断面補修
若生810横断BOX	国道231号	札幌	札幌	石狩市	56	5.9	1971	52				○●			R3年度	III	断面補修
No.15 (P4.083) カルバートボックス	国道233号 (深川・留萌自動車道)	札幌	深川	深川市	58	11.4	1994	29	○						R5年度		
No.16 (P4.627) カルバートボックス	国道233号 (深川・留萌自動車道)	札幌	深川	深川市	42	7.3	1994	29	○						R5年度		
No.17 (P4.930) カルバートボックス	国道233号 (深川・留萌自動車道)	札幌	深川	深川市	38.5	6	1994	29	○						R5年度		
No.21 (P6.023) カルバートボックス	国道233号 (深川・留萌自動車道)	札幌	深川	深川市	29.2	7.2	1996	27	○						R5年度		
No.23 (P6.438) カルバートボックス	国道233号 (深川・留萌自動車道)	札幌	深川	深川市	31	6	1996	27	○						R5年度		
No.25 (P6.713) カルバートボックス	国道233号 (深川・留萌自動車道)	札幌	深川	深川市	30	11.4	1995	28		○					R2年度	II	
No.26 (P6.845) カルバートボックス	国道233号 (深川・留萌自動車道)	札幌	深川	深川市	29.4	7.7	1996	27		○					R2年度	II	
No.27 (P6.975) カルバートボックス	国道233号 (深川・留萌自動車道)	札幌	深川	深川市	30.2	8.7	1996	27		○					R2年度	II	
No.31 (P7.672) カルバートボックス	国道233号 (深川・留萌自動車道)	札幌	深川	深川市	31	8	1995	28		○					R2年度	II	
No.39 (P9.226) カルバートボックス	国道233号 (深川・留萌自動車道)	札幌	深川	深川市	30.2	7	1996	27		○					R2年度	II	
No.40 (P9.398) カルバートボックス	国道233号 (深川・留萌自動車道)	札幌	深川	深川市	31	6	1996	27		○					R2年度	II	
No.42 (P9.717) カルバートボックス	国道233号 (深川・留萌自動車道)	札幌	深川	秩父別町	35	6	1996	27			○				R3年度	II	
No.43 (P10.211) カルバートボックス	国道233号 (深川・留萌自動車道)	札幌	深川	秩父別町	33	10.9	1995	28			○				R3年度	II	
No.45 (P10.787) カルバートボックス	国道233号 (深川・留萌自動車道)	札幌	深川	秩父別町	39.5	6	1995	28			○				R3年度	II	
No.50 (P13.069) カルバートボックス	国道233号 (深川・留萌自動車道)	札幌	深川	秩父別町	53.2	7.2	1997	26			○				R3年度	II	
No.52 (P13.636) カルバートボックス	国道233号 (深川・留萌自動車道)	札幌	深川	秩父別町	44.7	6	1996	27			○				R3年度	II	
No.58 (P14.990) カルバートボックス	国道233号 (深川・留萌自動車道)	札幌	深川	秩父別町	48.8	8	1997	26			○				R3年度	II	
No.59 (P15.319) カルバートボックス	国道233号 (深川・留萌自動車道)	札幌	深川	秩父別町	52.6	10.9	1996	27					○		R4年度	II	
No.60 (P15.511) カルバートボックス	国道233号 (深川・留萌自動車道)	札幌	深川	秩父別町	39.9	7.4	1996	27					○		R4年度	II	
No.63 (P17.409) カルバートボックス	国道233号 (深川・留萌自動車道)	札幌	深川	沼田町	27	7.4	1997	26					○		R4年度	II	
No.65 (P17.784) カルバートボックス	国道233号 (深川・留萌自動車道)	札幌	深川	沼田町	20	11.3	1997	26					○		R4年度	II	
No.67 (P18.148) カルバートボックス	国道233号 (深川・留萌自動車道)	札幌	深川	沼田町	22	7.2	1999	24					○		R4年度	II	
No.68 (P18.514) カルバートボックス	国道233号 (深川・留萌自動車道)	札幌	深川	沼田町	25.5	7.2	1999	24	○				○		R5年度		
No.70 (P18.881) カルバートボックス	国道233号 (深川・留萌自動車道)	札幌	深川	沼田町	31.5	8.9	1999	24	○						R5年度		
No.71 (P19.012) カルバートボックス	国道233号 (深川・留萌自動車道)	札幌	深川	沼田町	31.5	6	1999	24	○						R5年度		
沼田ICボックス	国道233号 (深川・留萌自動車道)	札幌	深川	沼田町	39.6	15.2	2000	23	○						R5年度		
No.74 (P19.987) カルバートボックス	国道233号 (深川・留萌自動車道)	札幌	深川	沼田町	72.1	12.7	1999	24	○						R5年度		
No.75 (P20.163) カルバートボックス	国道233号 (深川・留萌自動車道)	札幌	深川	沼田町	37.8	6	2000	23	○						R5年度		
No.8 (P24.396) カルバートボックス	国道233号 (深川・留萌自動車道)	札幌	深川	北竜町	29.4	9.5	2003	20	○						R5年度		
No.11 (P25.304) カルバートボックス	国道233号 (深川・留萌自動車道)	札幌	深川	北竜町	24.6	6	2002	21	○						R5年度		
北竜ICボックス	国道233号 (深川・留萌自動車道)	札幌	深川	北竜町	32.1	15	2002	21	○						R5年度		
No.18 (P26.737) カルバートボックス	国道233号 (深川・留萌自動車道)	札幌	深川	北竜町	115.4	10.7	2001	22	○●						R5年度		
北の里104横断BOX	国道274号	札幌	札幌	北広島市	59	8	1991	32				○			R3年度	II	
東米里	国道275号	札幌	札幌	札幌市白石区	74.5	7	1980	43					○		R4年度	II	
中央函渠工	国道275号	札幌	滝川	新十津川町	26.5	9.5	1996	27					○		R4年度	II	
橋本函渠工	国道275号	札幌	滝川	新十津川町	27	11.5	1996	27					○		R4年度	II	
藤岱南5号横断BOX	国道337号 (道央圏連絡道路)	札幌	札幌	当別町	48	7.4	2009	14				○●			R4年度	III	その他補修
町道31線横断BOX	国道337号 (道央圏連絡道路)	札幌	札幌	当別町	25.8	7	2010	13				○			R3年度	I	
町道28線横断BOX	国道337号 (道央圏連絡道路)	札幌	札幌	当別町	92.5	6.5	2010	13				○			R3年度	II	
美登江	国道337号 (道央圏連絡道路)	札幌	札幌	当別町	23	6	2010	13					○		R4年度	II	
生振	国道337号 (道央圏連絡道路)	札幌	札幌	石狩市	60	6	1997	26					○		R4年度	II	
新港南2丁目	国道337号 (道央圏連絡道路)	札幌	札幌	石狩市	41	12	1986	37					○●		R4年度	III	断面補修
江別太基線道路	国道337号 (道央圏連絡道路)	札幌	札幌	江別市	74.1	7.8	2003	20		○					R2年度	I	
Kp40.86	国道337号 (道央圏連絡道路)	札幌	札幌	江別市	57.4	5.5	2003	20		○					R2年度	I	
市道美原右岸道路	国道337号 (道央圏連絡道路)	札幌	札幌	江別市	42.9	7	2001	22		○					R2年度	I	
石狩川沿排水路管理用道路	国道337号 (道央圏連絡道路)	札幌	札幌	江別市	76.8	5.8	2002	21		○					R2年度	I	

大型カルバート点検計画・修繕計画

施設諸元										令和5年度以降の予定					直近の点検結果		
施設名	路線名	管理者		所在地	延長 (m)	幅員 (m)	建設		点検・修繕計画 (○：定期点検 ●：修繕工事)					点検		修繕 主な措置内容	
		開建	事務所				年度 (西暦)	経過 年数	R5	R6	R7	R8	R9	年度	判定		
市道美原南15号	国道337号(道央圏連絡道路)	札幌	札幌	江別市	29.6	9	2003	20		○					R2年度	I	
南美原幹線用水路管理用道路	国道337号(道央圏連絡道路)	札幌	札幌	江別市	33.9	5.9	2002	21		○					R2年度	I	
駒里ボックス	国道337号(道央圏連絡道路)	札幌	千歳	千歳市	36.5	7.5	2004	19			○				R3年度	I	
NO1ボックスカルバート	国道337号(道央圏連絡道路)	札幌	千歳	千歳市	36.2	12.5	2009	14				○			R3年度	II	
市道祝梅第2道路ボックスカルバート	国道337号(道央圏連絡道路)	札幌	千歳	千歳市	34.3	6.5	2003	20				○			R3年度	II	
農道ボックスカルバート①	国道337号(道央圏連絡道路)	札幌	千歳	千歳市	30.3	6.5	2008	15				○			R3年度	I	
協和中央線横断BOX	国道337号(道央圏連絡道路)	札幌	千歳	千歳市	44.2	7	2006	17				○			R3年度	II	
千歳森林組合搬出道路ボックスカルバート	国道337号(道央圏連絡道路)	札幌	千歳	千歳市	32.4	5.5	2003	20				○			R3年度	I	
市道中央第一道路BOX	国道337号(道央圏連絡道路)	札幌	千歳	千歳市	30.9	8.3	2009	14				○			R3年度	I	
NO1ボックスカルバート	国道5号(函館新道)	函館	函館	函館市	37	7	1992	31		○					R1年度	II	
NO2ボックスカルバート	国道5号(函館新道)	函館	函館	函館市	31	5.5	1993	30		○					R1年度	II	
NO3ボックスカルバート	国道5号(函館新道)	函館	函館	函館市	31	10	1992	31		○					R1年度	II	
NO4ボックスカルバート	国道5号(函館新道)	函館	函館	函館市	36	5.5	1992	31		○					R1年度	II	
NO5ボックスカルバート	国道5号(函館新道)	函館	函館	七飯町	37	8.8	1996	27		○					R1年度	II	
NO6ボックスカルバート	国道5号(函館新道)	函館	函館	七飯町	32	10	1993	30		○					R1年度	II	
NO7ボックスカルバート	国道5号(函館新道)	函館	函館	七飯町	34	8.3	1994	29					○●		R4年度	III	断面補修
NO8ボックスカルバート	国道5号(函館新道)	函館	函館	七飯町	35	5.5	1993	30					○		R4年度	II	
NO9ボックスカルバート	国道5号(函館新道)	函館	函館	七飯町	51	5.5	1999	24					○		R4年度	II	
NO10ボックスカルバート	国道5号(函館新道)	函館	函館	七飯町	32	5.5	1996	27					○		R4年度	II	
NO11ボックスカルバート	国道5号(函館新道)	函館	函館	七飯町	30	10	1992	31					○		R4年度	II	
NO12ボックスカルバート	国道5号(函館新道)	函館	函館	七飯町	30	5.5	1994	29					○		R4年度	II	
NO13ボックスカルバート	国道5号(函館新道)	函館	函館	七飯町	58	5.5	1993	30			○				R2年度	II	
NO14ボックスカルバート	国道5号(函館新道)	函館	函館	七飯町	56	5.5	1993	30			○				R2年度	II	
NO15ボックスカルバート	国道5号(函館新道)	函館	函館	七飯町	41	10	1993	30			○				R2年度	II	
NO16ボックスカルバート	国道5号(函館新道)	函館	函館	七飯町	36	7	1993	30			○				R2年度	II	
NO17ボックスカルバート	国道5号(函館新道)	函館	函館	七飯町	33	7	1998	25			○				R2年度	II	
NO18ボックスカルバート	国道5号(函館新道)	函館	函館	七飯町	38	8.8	1998	25			○				R2年度	II	
NO19ボックスカルバート	国道5号(函館新道)	函館	函館	七飯町	38	5.5	1998	25		○					R1年度	II	
NO20ボックスカルバート	国道5号(函館新道)	函館	函館	七飯町	32	5.5	1998	25		○					R1年度	II	
NO21ボックスカルバート	国道5号(函館新道)	函館	函館	七飯町	65	7	1999	24		○					R1年度	II	
NO22ボックスカルバート	国道5号(函館新道)	函館	函館	七飯町	67	8.3	1999	24		○					R1年度	II	
NO23ボックスカルバート	国道5号(函館新道)	函館	函館	七飯町	34	7	1999	24		○					R1年度	II	
NO24ボックスカルバート	国道5号(函館新道)	函館	函館	七飯町	50	8.8	1998	25		○					R1年度	II	
NO1ボックスカルバート	国道228号(函館・江差自動車道)	函館	函館	函館市	37	8.8	1999	24	○						R5年度		
NO6ボックスカルバート	国道228号(函館・江差自動車道)	函館	函館	北斗市	21	6	1999	24	○						R5年度		
NO12ボックスカルバート	国道228号(函館・江差自動車道)	函館	函館	北斗市	64	12.5	2001	22					○		R4年度	II	
北斗中央ICボックスカルバート	国道228号(函館・江差自動車道)	函館	函館	北斗市	38	14.6	2001	22					○		R4年度	II	
NO14ボックスカルバート	国道228号(函館・江差自動車道)	函館	函館	北斗市	42	6.9	2004	19					○		R4年度	II	
NO16ボックスカルバート	国道228号(函館・江差自動車道)	函館	函館	北斗市	38	9.6	2004	19				○			R3年度	I	
NO18ボックスカルバート	国道228号(函館・江差自動車道)	函館	函館	北斗市	32	5.9	2004	19					○		R4年度	II	
NO19ボックスカルバート	国道228号(函館・江差自動車道)	函館	函館	北斗市	28	10	2005	18					○		R4年度	II	
NO20ボックスカルバート	国道228号(函館・江差自動車道)	函館	函館	北斗市	17	8	2004	19				○			R3年度	II	
NO21ボックスカルバート	国道228号(函館・江差自動車道)	函館	函館	北斗市	22	12.3	2004	19				○			R3年度	II	
NO22ボックスカルバート	国道228号(函館・江差自動車道)	函館	函館	北斗市	43	8.1	2004	19				○			R3年度	II	
NO23ボックスカルバート	国道228号(函館・江差自動車道)	函館	函館	北斗市	46	12.3	2004	19				○			R3年度	II	
NO25ボックスカルバート	国道228号(函館・江差自動車道)	函館	函館	北斗市	22	6.1	2004	19				○			R3年度	II	
NO26ボックスカルバート	国道228号(函館・江差自動車道)	函館	函館	北斗市	45	12.3	2005	18				○			R3年度	II	
NO28ボックスカルバート	国道228号(函館・江差自動車道)	函館	函館	北斗市	26	6.2	2005	18			○				R2年度	I	
NO29ボックスカルバート	国道228号(函館・江差自動車道)	函館	函館	北斗市	21	11.8	2005	18				○			R3年度	II	
NO30ボックスカルバート	国道228号(函館・江差自動車道)	函館	函館	北斗市	41	6.2	2005	18				○			R3年度	II	
北斗富川ICボックスカルバート	国道228号(函館・江差自動車道)	函館	函館	北斗市	45	7.3	2005	18				○			R3年度	II	
北斗茂辺地ICボックスカルバート	国道228号(函館・江差自動車道)	函館	函館	北斗市	19	15	2010	13				○			R4年度	II	
NO.1ボックスカルバート	国道278号(函館新外環状道路)	函館	函館	函館市	48	9.2	2013	10	○						R5年度		
NO.2ボックスカルバート	国道278号(函館新外環状道路)	函館	函館	函館市	37.3	7.3	2013	10	○						R5年度		
NO.3ボックスカルバート	国道278号(函館新外環状道路)	函館	函館	函館市	25.7	6	2014	9	○						R5年度		
NO.4ボックスカルバート	国道278号(函館新外環状道路)	函館	函館	函館市	25.2	5.5	2013	10	○						R5年度		
NO.5ボックスカルバート	国道278号(函館新外環状道路)	函館	函館	函館市	28.8	10.2	2013	10	○						R5年度		
下笹流川	国道278号(函館新外環状道路)	函館	函館	函館市	46	6.2	2019	4			○				R2年度	I	
鮫川	国道278号(函館新外環状道路)	函館	函館	函館市	40.5	5.8	2019	4			○				R2年度	I	
NO.8ボックスカルバート	国道278号(函館新外環状道路)	函館	函館	函館市	88	9	2019	4				○			R3年度	I	
NO.9ボックスカルバート	国道278号(函館新外環状道路)	函館	函館	函館市	21.4	5.5	2019	4				○			R3年度	I	

大型カルバート点検計画・修繕計画

施設諸元							令和5年度以降の予定					直近の点検結果					
施設名	路線名	管理者		所在地	延長 (m)	幅員 (m)	建設		点検・修繕計画 (○：定期点検 ●：修繕工事)					点検		修繕 主な措置内容	
		開建	事務所				年度 (西暦)	経過 年数	R5	R6	R7	R8	R9	年度	判定		
NO. 10ボックスカルバート	国道278号(函館新外環状道路)	函館	函館	函館市	21.4	5.5	2019	4				○			R3年度	I	
NO. 12ボックスカルバート	国道278号(函館新外環状道路)	函館	函館	函館市	41.4	6	2018	5				○			R3年度	I	
NO. 13ボックスカルバート	国道278号(函館新外環状道路)	函館	函館	函館市	34.2	7.7	2019	4				○			R3年度	I	
NO5ボックスカルバート	国道278号(函館新外環状道路)	函館	函館	木古内町	18.8	6.5	2017	6				○			R3年度	I	
NO8アーチカルバート	国道278号(函館新外環状道路)	函館	函館	木古内町	17	18.5	2013	10				○			R3年度	II	
木古内IC NO.1アーチカルバート	国道278号(函館新外環状道路)	函館	函館	木古内町	44.6	10.1	2015	8				○			R3年度	II	
木古内IC NO.1ボックスカルバート	国道278号(函館新外環状道路)	函館	函館	木古内町	44.2	7.4	2014	9				○			R3年度	I	
木古内IC NO.2ボックスカルバート	国道278号(函館新外環状道路)	函館	函館	木古内町	32.2	9.4	2014	9				○			R3年度	I	
NO.3ボックスカルバート	国道276号	小樽	岩内	共和町	30.6	7.3	2011	12				○			R2年度	II	
神居町忠和No.1	国道12号	旭川	旭川	旭川市	39	7	1984	39				○●			R2年度	III	ひび割れ補修
神居町忠和No.2	国道12号	旭川	旭川	旭川市	50.5	5.5	1984	39				○			R2年度	II	
亀吉1条1丁目5	国道12号	旭川	旭川	旭川市	34.4	6.5	1968	55				○●			R2年度	III	ひび割れ補修
春光台アンダーパス	国道12号	旭川	旭川	旭川市	153	22.5	1990	33				○			R3年度	II	
SP1630.00	国道40号(名寄美深道路)	旭川	士別	名寄市	65	6	1997	26				○			R2年度	I	
SP2084.10	国道40号(名寄美深道路)	旭川	士別	名寄市	54	6	1997	26				○			R3年度	II	
市道6号	国道40号(名寄美深道路)	旭川	士別	名寄市	29.5	8.2	1997	26				○			R3年度	II	
SP2829.00	国道40号(名寄美深道路)	旭川	士別	名寄市	42.2	6.1	1997	26				○			R3年度	II	
SP2956.30	国道40号(名寄美深道路)	旭川	士別	名寄市	31.5	7.1	1997	26				○			R2年度	I	
SP3096.00	国道40号(名寄美深道路)	旭川	士別	名寄市	29.5	6	1997	26				○			R3年度	II	
SP3652.30	国道40号(名寄美深道路)	旭川	士別	名寄市	23	6.1	1998	25				○			R2年度	I	
SP3936.10	国道40号(名寄美深道路)	旭川	士別	名寄市	26.5	6	1998	25				○			R3年度	II	
SP4209.10	国道40号(名寄美深道路)	旭川	士別	名寄市	31	6	1996	27				○			R3年度	II	
SP4639.65	国道40号(名寄美深道路)	旭川	士別	名寄市	50.8	5.8	2000	23				○			R3年度	II	
SP5468.69	国道40号(名寄美深道路)	旭川	士別	名寄市	55	5.5	1999	24				○			R2年度	I	
SP5899.00	国道40号(名寄美深道路)	旭川	士別	名寄市	51	5.9	1999	24				○			R2年度	I	
SP6182.50	国道40号(名寄美深道路)	旭川	士別	名寄市	58	5.9	1999	24				○			R3年度	II	
SP6735.50	国道40号(名寄美深道路)	旭川	士別	名寄市	28	8	1999	24				○			R3年度	II	
SP11612.00	国道40号(名寄美深道路)	旭川	士別	名寄市	59.5	6	2000	23				○			R3年度	II	
市道智南日進線(SP12915.00)	国道40号(名寄美深道路)	旭川	士別	名寄市	62.5	7.5	2003	20				○			R2年度	I	
市道智恵文十二線(SP13054.20)	国道40号(名寄美深道路)	旭川	士別	名寄市	34	6.1	2003	20				○			R3年度	II	
SP14143.60	国道40号(名寄美深道路)	旭川	士別	名寄市	23	6	2000	23				○			R3年度	II	
市道十五線SP14800.00	国道40号(名寄美深道路)	旭川	士別	名寄市	21	6	2000	23				○			R3年度	II	
市道南1号線SP15421.28	国道40号(名寄美深道路)	旭川	士別	名寄市	39.9	11	2003	20				○			R4年度	II	
市道北1号線SP16543.45	国道40号(名寄美深道路)	旭川	士別	名寄市	28	10.5	2004	19				○			R4年度	II	
SP16742.00	国道40号(名寄美深道路)	旭川	士別	名寄市	28.2	6	2003	20				○			R4年度	II	
町道四線SP18856.05	国道40号(名寄美深道路)	旭川	士別	美深町	19.2	9.7	2004	19				○			R3年度	I	
美深川SP19620.13	国道40号(名寄美深道路)	旭川	士別	美深町	46.9	7.6	2012	11				○			R4年度	II	
町道七線SP20463.98	国道40号(名寄美深道路)	旭川	士別	美深町	23.2	9	2012	11				○			R4年度	II	
町道八線SP20836.75	国道40号(名寄美深道路)	旭川	士別	美深町	24.4	15	2013	10				○			R3年度	II	
東7線川(SP20255.34)	国道40号(名寄美深道路)	旭川	士別	美深町	48.2	5.5	2012	11				○			R3年度	II	
町道東1号(SP22450.03)	国道40号(名寄美深道路)	旭川	士別	美深町	32.5	10.5	2013	10				○			R4年度	II	
町道東10線(SP22578.43)	国道40号(名寄美深道路)	旭川	士別	美深町	37.3	9	2013	10				○			R4年度	II	
No.1-1函渠	国道40号(音威子府バイパス)	旭川	士別	音威子府村	26.5	6	2013	10	○						R5年度		
字下金山ボックス	国道237号	旭川	富良野	南富良野町	20.6	7	1970	53						○	R4年度	I	
朝日町	国道237号	旭川	富良野	富良野市	35.5	16.3	1995	28						○	R4年度	I	
字双珠別ボックス	国道237号	旭川	富良野	占冠村	39	10	1976	47						○	R4年度	I	
東2条	国道239号	旭川	士別	名寄市	22	6	1969	54						○	R4年度	I	
東1条	国道239号	旭川	士別	名寄市	22	6	1969	54						○	R4年度	I	
北8線北10線No.1	国道450号(旭川・紋別自動車道)	旭川	旭川	比布町	35.1	8.8	1998	25				○			R3年度	II	
蘭留北No.2	国道450号(旭川・紋別自動車道)	旭川	旭川	比布町	35.5	6	1998	25				○			R3年度	II	
蘭留No.4	国道450号(旭川・紋別自動車道)	旭川	旭川	比布町	38.5	7.6	1996	27				○			R3年度	II	
蘭留No.4-1	国道450号(旭川・紋別自動車道)	旭川	旭川	比布町	19.6	6	2002	21				○			R3年度	II	
北7線No.5	国道450号(旭川・紋別自動車道)	旭川	旭川	比布町	35	12.5	1997	26				○			R3年度	II	
北6線No.6	国道450号(旭川・紋別自動車道)	旭川	旭川	比布町	34	5.6	1996	27				○			R3年度	II	
比布道路No.2	国道450号(旭川・紋別自動車道)	旭川	旭川	比布町	32	5.5	1996	27				○			R3年度	II	
北6線No.4	国道450号(旭川・紋別自動車道)	旭川	旭川	比布町	52.5	12	1996	27				○			R3年度	II	
町道北5線No.7	国道450号(旭川・紋別自動車道)	旭川	旭川	比布町	46.5	16.4	1995	28				○			R3年度	II	
比布道路No.8	国道450号(旭川・紋別自動車道)	旭川	旭川	比布町	33	6.5	1995	28				○			R3年度	II	
北1線No.11	国道450号(旭川・紋別自動車道)	旭川	旭川	比布町	36.5	6.9	1996	27				○			R3年度	II	
基線道路No.13	国道450号(旭川・紋別自動車道)	旭川	旭川	比布町	27.5	8.6	1996	27				○			R3年度	II	
愛別道路No.16	国道450号(旭川・紋別自動車道)	旭川	旭川	愛別町	31	7.8	1996	27				○			R3年度	II	

大型カルバート点検計画・修繕計画

施設諸元							令和5年度以降の予定					直近の点検結果					
施設名	路線名	管理者		所在地	延長 (m)	幅員 (m)	建設		点検・修繕計画 (○:定期点検 ●:修繕工事)					点検		修繕 主な措置内容	
		開建	事務所				年度 (西暦)	経過 年数	R5	R6	R7	R8	R9	年度	判定		
愛別道路N.o. 18	国道450号(旭川・秋別自動車道)	旭川	旭川	愛別町	32	7	1996	27				○			R3年度	II	
金富北2号N.o. 19	国道450号(旭川・秋別自動車道)	旭川	旭川	愛別町	35	17.3	1996	27				○			R3年度	II	
愛別道路N.o. 20	国道450号(旭川・秋別自動車道)	旭川	旭川	愛別町	41	5.8	1996	27				○			R3年度	II	
愛別道路N.o. 23	国道450号(旭川・秋別自動車道)	旭川	旭川	愛別町	53.5	6.7	1996	27				○			R3年度	II	
本町当麻線	国道450号(旭川・秋別自動車道)	旭川	旭川	愛別町	75	9.8	1996	27				○			R3年度	II	
愛別N.o. 29	国道450号(旭川・秋別自動車道)	旭川	旭川	愛別町	34	6.4	1997	26				○			R3年度	II	
愛別2区N.o. 1	国道450号(旭川・秋別自動車道)	旭川	旭川	愛別町	30.2	6.2	1999	24					○		R4年度	II	
8線N.o. 2-1	国道450号(旭川・秋別自動車道)	旭川	旭川	愛別町	21	7.8	2000	23				○			R3年度	II	
愛別6区N.o. 3	国道450号(旭川・秋別自動車道)	旭川	旭川	愛別町	25.5	8	2000	23				○			R3年度	II	
愛別10線N.o. 4	国道450号(旭川・秋別自動車道)	旭川	旭川	愛別町	20	6.5	2000	23				○			R3年度	II	
愛別6区N.o. 5	国道450号(旭川・秋別自動車道)	旭川	旭川	愛別町	29	5.7	2000	23					○		R4年度	I	
愛別6区N.o. 6	国道450号(旭川・秋別自動車道)	旭川	旭川	愛別町	19	7.3	2000	23					○		R4年度	I	
エチラスケップN.o. 6-2	国道450号(旭川・秋別自動車道)	旭川	旭川	愛別町	40	7	2000	23					○		R4年度	II	
愛別11線N.o. 8	国道450号(旭川・秋別自動車道)	旭川	旭川	愛別町	35.5	5.5	1999	24					○		R4年度	II	
愛山3区N.o. 12	国道450号(旭川・秋別自動車道)	旭川	旭川	愛別町	24.4	6.2	1999	24					○		R4年度	II	
愛山3区N.o. 13	国道450号(旭川・秋別自動車道)	旭川	旭川	愛別町	27	5.9	1999	24					○		R4年度	II	
愛山5区N.o. 15	国道450号(旭川・秋別自動車道)	旭川	旭川	愛別町	23.1	7	1999	24					○		R4年度	II	
愛山5区N.o. 16	国道450号(旭川・秋別自動車道)	旭川	旭川	愛別町	20	6	1999	24					○		R4年度	II	
愛山5区N.o. 17	国道450号(旭川・秋別自動車道)	旭川	旭川	愛別町	27	6	1999	24					○		R4年度	II	
愛山5区N.o. 18	国道450号(旭川・秋別自動車道)	旭川	旭川	愛別町	40.5	6.9	1999	24					○		R4年度	II	
越路N.o. 1	国道450号(旭川・秋別自動車道)	旭川	旭川	上川町	55.3	5.5	2001	22					○		R4年度	II	
越路N.o. 2	国道450号(旭川・秋別自動車道)	旭川	旭川	上川町	30.6	5.7	2002	21					○		R4年度	II	
東雲N.o. 4	国道450号(旭川・秋別自動車道)	旭川	旭川	上川町	22	7.4	2002	21					○		R4年度	II	
菊水(1)	国道450号(旭川・秋別自動車道)	旭川	旭川	上川町	56	8	2003	20					○		R4年度	II	
菊水N.o. 10 1(上川層雲峡IC)	国道450号(旭川・秋別自動車道)	旭川	旭川	上川町	37.5	16.7	2004	19	○						R5年度		
菊水(2)	国道450号(旭川・秋別自動車道)	旭川	旭川	上川町	43.5	14.5	2005	18	○●						R5年度		
菊水N.o. 3	国道450号(旭川・秋別自動車道)	旭川	旭川	上川町	34	7.5	2002	21	○						R5年度		
菊水N.o. 4	国道450号(旭川・秋別自動車道)	旭川	旭川	上川町	30	5.5	2001	22	○						R5年度		
菊水N.o. 5	国道450号(旭川・秋別自動車道)	旭川	旭川	上川町	34.5	7.3	2001	22	○						R5年度		
日東N.o. 2	国道450号(旭川・秋別自動車道)	旭川	旭川	上川町	18	5.8	2002	21	○						R5年度		
日東	国道450号(旭川・秋別自動車道)	旭川	旭川	上川町	38.2	8	2000	23	○						R5年度		
日東N.o. 3	国道450号(旭川・秋別自動車道)	旭川	旭川	上川町	39.3	6.3	1996	27	○						R5年度		
天幕N.o. 5	国道450号(旭川・秋別自動車道)	旭川	旭川	上川町	22.5	5.5	1998	25	○						R5年度		
日東N.o. 1	国道450号(旭川・秋別自動車道)	旭川	旭川	上川町	38.4	5.5	1998	25	○						R5年度		
天幕N.o. 1	国道450号(旭川・秋別自動車道)	旭川	旭川	上川町	23.5	6.7	1999	24	○						R5年度		
上川郡上川町字中越	国道450号(旭川・秋別自動車道)	旭川	旭川	上川町	42.5	5.5	2001	22	○						R5年度		
白老第一地下道	国道36号	室蘭	室蘭	白老町	40.5	8.3	1981	42		○					R1年度	II	
白老第二地下道	国道36号	室蘭	室蘭	白老町	40.5	8.3	1981	42		○					R1年度	II	
伏古別函渠	国道36号	室蘭	室蘭	白老町	47.3	5.6	1972	51				○			R3年度	II	
サト岡志別函渠	国道36号	室蘭	室蘭	登別市	16	6.6	1984	39				○			R3年度	II	
勇振函渠	国道36号	室蘭	苫小牧	苫小牧市	31.3	7.5	2019	4			○				R2年度	I	
沼ノ端中央函渠	国道234号	室蘭	苫小牧	苫小牧市	20	6.5	2003	20			○				R2年度	II	
上厚真排水路函渠	国道235号(日高自動車道)	室蘭	苫小牧	厚真町	33	10	1998	25			○				R2年度	I	
浜厚真N.o. 5函渠	国道235号(日高自動車道)	室蘭	苫小牧	厚真町	24	14.8	2003	20			○				R2年度	II	
町道浜3号線函渠	国道235号(日高自動車道)	室蘭	苫小牧	厚真町	18	9.8	2003	20			○				R2年度	II	
町道鹿沼白さぎ線函渠	国道235号(日高自動車道)	室蘭	苫小牧	厚真町	30	8.7	2003	20			○				R2年度	I	
田浦N.o. 1函渠	国道235号(日高自動車道)	室蘭	苫小牧	むかわ町	20	7.3	2003	20			○				R2年度	I	
町道田浦2線函渠	国道235号(日高自動車道)	室蘭	苫小牧	むかわ町	20	9.5	2003	20			○				R2年度	II	
町道田浦4線函渠	国道235号(日高自動車道)	室蘭	苫小牧	むかわ町	20	13.4	2003	20			○				R2年度	II	
町道田浦6線函渠	国道235号(日高自動車道)	室蘭	苫小牧	むかわ町	30	13.8	2003	20			○				R2年度	II	
千歳鷗川線函渠	国道235号(日高自動車道)	室蘭	苫小牧	むかわ町	63	20.2	2003	20			○				R3年度	II	
KP28.5函渠(川西南幹線用水路函渠)	国道235号(日高自動車道)	室蘭	苫小牧	むかわ町	57	7.6	2003	20			○				R2年度	II	
町道青葉二宮八線函渠	国道235号(日高自動車道)	室蘭	苫小牧	むかわ町	34	9.9	2006	17			○				R2年度	II	
町道豊城9線函渠	国道235号(日高自動車道)	室蘭	苫小牧	むかわ町	32	7.5	2006	17			○				R2年度	I	
町道豊城1線函渠	国道235号(日高自動車道)	室蘭	苫小牧	むかわ町	27	10.5	2006	17			○				R2年度	I	
KP29.4函渠(農道函渠)	国道235号(日高自動車道)	室蘭	苫小牧	むかわ町	33	6	2006	17			○				R3年度	I	
町道宮戸8号函渠	国道235号(日高自動車道)	室蘭	苫小牧	むかわ町	33	7.5	2006	17			○				R3年度	I	
町道宮戸8線函渠	国道235号(日高自動車道)	室蘭	苫小牧	むかわ町	39	8.7	2006	17			○				R3年度	II	
町道宮戸4号函渠	国道235号(日高自動車道)	室蘭	苫小牧	むかわ町	20	14.3	2006	17			○				R3年度	II	
町道宮戸1号函渠	国道235号(日高自動車道)	室蘭	苫小牧	むかわ町	27	8.5	2006	17			○				R3年度	II	
KP31.1函渠(N.o. 1函渠)	国道235号(日高自動車道)	室蘭	苫小牧	むかわ町	22	8.4	2006	17			○				R3年度	I	

大型カルバート点検計画・修繕計画

施設諸元								令和5年度以降の予定					直近の点検結果				
施設名	路線名	管理者		所在地	延長 (m)	幅員 (m)	建設		点検・修繕計画 (○:定期点検 ●:修繕工事)					点検		修繕 主な措置内容	
		開建	事務所				年度 (西暦)	経過 年数	R5	R6	R7	R8	R9	年度	判定		
KP31.6 函渠 (No. 2 函渠)	国道235号 (日高自動車道)	室蘭	苫小牧	むかわ町	30	6	2006	17						○	R4年度	II	
町道宮戸3線函渠	国道235号 (日高自動車道)	室蘭	苫小牧	むかわ町	28	7.5	2006	17						○	R4年度	II	
KP32.1 函渠 (No. 3 函渠)	国道235号 (日高自動車道)	室蘭	苫小牧	むかわ町	35	6	2006	17						○	R4年度	II	
KP32.3 函渠 (No. 4 函渠)	国道235号 (日高自動車道)	室蘭	苫小牧	むかわ町	26	6	2006	17						○	R4年度	II	
KP32.5 函渠 (No. 5 函渠)	国道235号 (日高自動車道)	室蘭	苫小牧	むかわ町	28	7	2006	17						○	R4年度	II	
KP32.7 函渠 (No. 6 函渠)	国道235号 (日高自動車道)	室蘭	苫小牧	むかわ町	10	8.8	2006	17						○	R4年度	II	
町道宮戸米原1号函渠	国道235号 (日高自動車道)	室蘭	苫小牧	むかわ町	24	9.7	2006	17						○	R4年度	II	
No. 2 函渠	国道235号 (日高自動車道)	室蘭	苫小牧	むかわ町	20	6	2006	17					○		R3年度	II	
町道平賀1号函渠	国道235号 (日高自動車道)	室蘭	苫小牧	日高町	39	9.1	2011	12						○●	R4年度	III	その他補修
町道富川北平賀16号函渠	国道235号 (日高自動車道)	室蘭	苫小牧	日高町	39	10.8	2011	12						○	R4年度	II	
KP39.7 函渠	国道235号 (日高自動車道)	室蘭	苫小牧	日高町	67	6	2011	12						○	R4年度	II	
富川跨道橋	国道235号 (日高自動車道)	室蘭	苫小牧	日高町	31	15.5	2005	18	○						R5年度		
町道緑町2号線函渠	国道235号 (日高自動車道)	室蘭	苫小牧	日高町	64	8.8	2009	14	○						R5年度		
町道豊郷広富1号線函渠	国道235号 (日高自動車道)	室蘭	苫小牧	沙流郡日高町	19	7	2013	10	○						R5年度		
第14号函渠	国道235号 (日高自動車道)	室蘭	苫小牧	沙流郡日高町	20	6	2013	10	○						R5年度		
No.3-6 函渠	国道235号 (日高自動車道)	室蘭	苫小牧	沙流郡日高町	22	7	2012	11	○						R5年度		
町道賀張5号線函渠	国道235号 (日高自動車道)	室蘭	苫小牧	沙流郡日高町賀張	61	7	2013	10	○						R5年度		
本町中島橋	国道237号	室蘭	日高	沙流郡平取町本町	14	16	2001	22					○		R3年度	II	
第3号橋	国道276号	室蘭	苫小牧	苫小牧市	23.8	6	2019	4			○				R2年度	I	
横断地下道ボックス	国道38号	釧路	釧路	釧路市	19.9	9	2012	11						○	R4年度	II	
No.1 ボックスカルバート	国道38号	釧路	釧路	釧路市	46	9	2006	17	○						R5年度		
旭バイパス	国道44号	釧路	釧路	釧路市	53	20	1989	34	○●						R5年度		
糸魚沢函渠	国道44号	釧路	根室	厚岸町	22	10.8	2006	17			○				R2年度	I	
KP61.9 ボックスカルバート	国道240号	釧路	釧路	釧路市	28	7	1992	31	○						R5年度		
KP357.0 ボックスカルバート	国道274号	釧路	釧路	釧路市	47	6	1985	38	○						R5年度		
KP36.1 ボックスカルバート	国道391号	釧路	弟子屈	標茶町	19.6	8	2017	6	○						R5年度		
No. 1 ボックスカルバート	北海道横断自動車道 黒松内創設線	釧路	釧路	釧路市	60	10	2008	15	○						R5年度		
ヤマト川函渠	北海道横断自動車道 黒松内創設線	釧路	釧路	白糠町	30.6	16	2012	11	○						R5年度		
スズキ川函渠	北海道横断自動車道 黒松内創設線	釧路	釧路	白糠町	25.8	15.5	2010	13	○						R5年度		
No. 6 アーチカルバート	北海道横断自動車道 黒松内創設線	釧路	釧路	白糠町	76.2	10.1	2010	13						○	R4年度	II	
No. 1 ボックスカルバート	北海道横断自動車道 黒松内創設線	釧路	釧路	本別町	28	12.5	2006	17	○						R5年度		
No. 2 ボックスカルバート	北海道横断自動車道 黒松内創設線	釧路	釧路	本別町	39.2	7	2006	17					○		R3年度	II	
No. 3 ボックスカルバート	北海道横断自動車道 黒松内創設線	釧路	釧路	本別町	13.5	6	2006	17					○		R3年度	II	
No. 5 ボックスカルバート	北海道横断自動車道 黒松内創設線	釧路	釧路	浦幌町	37.8	7	2007	16					○		R3年度	II	
No. 7 ボックスカルバート	北海道横断自動車道 黒松内創設線	釧路	釧路	浦幌町	33	7	2007	16						○	R4年度	II	
No. 8 ボックスカルバート	北海道横断自動車道 黒松内創設線	釧路	釧路	浦幌町	19.2	7	2007	16						○	R4年度	II	
No. 9 ボックスカルバート	北海道横断自動車道 黒松内創設線	釧路	釧路	浦幌町	32	9	2007	16						○	R4年度	II	
No. 3 林道ボックス	北海道横断自動車道 黒松内創設線	釧路	釧路	浦幌町	26.6	7	2007	16						○	R4年度	II	
貴老路函渠	北海道横断自動車道 黒松内創設線	釧路	釧路	浦幌町	99.4	15.6	2006	17						○	R4年度	II	
町道育素多北營線ボックス	国道38号	帯広	帯広	豊頃町	30	6.5	1983	40			○				R2年度	II	
KP0.2 ボックスカルバート	国道236号 (帯広・広尾自動車道)	帯広	帯広	芽室町	72	9.5	1999	24						○	R4年度	II	
KP0.7 ボックスカルバート	国道236号 (帯広・広尾自動車道)	帯広	帯広	芽室町	33	6.1	1999	24						○	R4年度	I	
KP0.8 ボックスカルバート	国道236号 (帯広・広尾自動車道)	帯広	帯広	芽室町	58	6	1999	24						○	R4年度	I	
KP2.7 ボックスカルバート	国道236号 (帯広・広尾自動車道)	帯広	帯広	芽室町	24.8	8	1998	25					○		R3年度	I	
KP2.9 ボックスカルバート	国道236号 (帯広・広尾自動車道)	帯広	帯広	芽室町	42.5	8	1998	25					○		R3年度	II	
KP3.7 ボックスカルバート	国道236号 (帯広・広尾自動車道)	帯広	帯広	芽室町	52	9	2001	22					○		R3年度	II	
KP3.8 ボックスカルバート	国道236号 (帯広・広尾自動車道)	帯広	帯広	芽室町	33.6	8	2002	21					○		R3年度	I	
KP7.4 ボックスカルバート	国道236号 (帯広・広尾自動車道)	帯広	帯広	芽室町	19.5	8	1999	24					○		R3年度	I	
KP8.4 ボックスカルバート	国道236号 (帯広・広尾自動車道)	帯広	帯広	芽室町	26.5	7	1999	24					○		R3年度	II	
KP9.0 ボックスカルバート	国道236号 (帯広・広尾自動車道)	帯広	帯広	芽室町	34.5	9	2001	22			○				R2年度	II	
KP9.2 ボックスカルバート	国道236号 (帯広・広尾自動車道)	帯広	帯広	芽室町	24	7	2000	23			○				R2年度	I	
KP9.6 ボックスカルバート	国道236号 (帯広・広尾自動車道)	帯広	帯広	芽室町	45	8	2000	23			○				R2年度	II	
KP13.2 ボックスカルバート	国道236号 (帯広・広尾自動車道)	帯広	帯広	帯広市	25.7	10	2002	21			○				R2年度	II	
KP16.8 ボックスカルバート	国道236号 (帯広・広尾自動車道)	帯広	帯広	帯広市	22.2	6	2005	18					○		R3年度	II	
KP16.9 ボックスカルバート	国道236号 (帯広・広尾自動車道)	帯広	帯広	帯広市	65.5	8.5	2005	18						○	R4年度	I	
KP17.0 ボックスカルバート	国道236号 (帯広・広尾自動車道)	帯広	帯広	帯広市	13.4	7	2005	18					○		R3年度	II	
KP17.1 ボックスカルバート	国道236号 (帯広・広尾自動車道)	帯広	帯広	帯広市	20	8.5	2005	18						○	R4年度	I	
KP17.2 ボックスカルバート	国道236号 (帯広・広尾自動車道)	帯広	帯広	帯広市	90.1	8.5	2004	19						○	R4年度	II	
KP17.6 ボックスカルバート	国道236号 (帯広・広尾自動車道)	帯広	帯広	帯広市	13	8.5	2004	19						○	R4年度	I	
KP17.7 ボックスカルバート	国道236号 (帯広・広尾自動車道)	帯広	帯広	帯広市	43.4	7	2004	19						○	R4年度	I	
KP17.8 ボックスカルバート	国道236号 (帯広・広尾自動車道)	帯広	帯広	帯広市	14.7	8.5	2004	19						○	R4年度	I	

大型カルバート点検計画・修繕計画

施設諸元							令和5年度以降の予定					直近の点検結果					
施設名	路線名	管理者		所在地	延長 (m)	幅員 (m)	建設		点検・修繕計画 (○:定期点検 ●:修繕工事)					点検		修繕 主な措置内容	
		開建	事務所				年度 (西暦)	経過 年数	R5	R6	R7	R8	R9	年度	判定		
KP18.0ボックスカルバート	国道236号(帯広・広尾自動車道)	帯広	帯広	帯広市	13	8.5	2004	19						○	R4年度	I	
KP18.3ボックスカルバート	国道236号(帯広・広尾自動車道)	帯広	帯広	帯広市	36	8.5	2004	19						○	R4年度	II	
KP18.4ボックスカルバート	国道236号(帯広・広尾自動車道)	帯広	帯広	帯広市	19.8	7	2004	19						○	R4年度	I	
KP18.5ボックスカルバート	国道236号(帯広・広尾自動車道)	帯広	帯広	帯広市	13	8.5	2004	19						○	R4年度	I	
KP18.6ボックスカルバート	国道236号(帯広・広尾自動車道)	帯広	帯広	帯広市	47	8.5	2004	19						○	R4年度	I	
KP18.9ボックスカルバート	国道236号(帯広・広尾自動車道)	帯広	帯広	帯広市	36.9	8.5	2004	19						○	R4年度	I	
KP19.0ボックスカルバート	国道236号(帯広・広尾自動車道)	帯広	帯広	帯広市	24	8.5	2004	19						○	R4年度	I	
KP19.4ボックスカルバート	国道236号(帯広・広尾自動車道)	帯広	帯広	帯広市	33.3	8	2003	20	○						R5年度		
KP19.5ボックスカルバート	国道236号(帯広・広尾自動車道)	帯広	帯広	帯広市	13	8.5	2004	19	○						R5年度		
KP19.6ボックスカルバート	国道236号(帯広・広尾自動車道)	帯広	帯広	帯広市	30.6	7	2003	20	○						R5年度		
KP19.7ボックスカルバート	国道236号(帯広・広尾自動車道)	帯広	帯広	帯広市	19	8.5	2004	19	○						R5年度		
KP23.6ボックスカルバート	国道236号(帯広・広尾自動車道)	帯広	帯広	帯広市	27.3	7	2003	20	○						R5年度		
KP39.0ボックスカルバート	国道236号(帯広・広尾自動車道)	帯広	帯広	中札内村	26	7	2011	12	○						R5年度		
KP43.1ボックスカルバート	国道236号(帯広・広尾自動車道)	帯広	帯広	更別村	29.7	7	2011	12		○					R1年度	I	
KP43.5ボックスカルバート	国道236号(帯広・広尾自動車道)	帯広	帯広	更別村	19.8	8	2011	12		○					R2年度	II	
KP49.5ボックスカルバート	国道236号(帯広・広尾自動車道)	帯広	帯広	更別村	22.7	7	2014	9		○					R1年度	I	
KP51.9ボックスカルバート	国道236号(帯広・広尾自動車道)	帯広	帯広	幕別町	56.4	7	2014	9		○					R1年度	II	
KP52.4ボックスカルバート	国道236号(帯広・広尾自動車道)	帯広	帯広	幕別町	20.8	7	2014	9		○					R2年度	I	
KP54.1ボックスカルバート	国道236号(帯広・広尾自動車道)	帯広	帯広	幕別町	15	7	2014	9		○					R1年度	I	
町道東和7号線ボックス	国道241号	帯広	帯広	音更町	37.5	6	1994	29		○					R1年度	II	
東和西5線ボックス	国道241号	帯広	帯広	音更町	39	6.9	1994	29		○					R1年度	II	
音更基線ボックス	国道241号	帯広	帯広	音更町	32.5	6	1994	29		○					R2年度	II	
然別管理用通路ボックス	国道241号	帯広	帯広	音更町	41	6	1994	29		○					R1年度	II	
市道西17北3・8号線ボックス	国道241号	帯広	帯広	帯広市	28.3	6.5	1994	29		○					R2年度	II	
町道木野築堤沿ボックス	国道241号	帯広	帯広	音更町	31	8	1996	27		○					R1年度	II	
北帯広築堤管理用通路ボックス(起点側)	国道241号	帯広	帯広	帯広市	53.5	6	1996	27			○				R2年度	I	
北帯広築堤管理用通路ボックス(終点側)	国道241号	帯広	帯広	帯広市	30.7	6	1996	27					○		R4年度	II	
千代田ボックス	国道242号	帯広	足寄	池田町	25.8	5.5	2007	16	○						R5年度		
明野ボックス	国道242号	帯広	足寄	幕別町	21.3	5.5	2007	16	○						R5年度		
町道土幌南幹西1線ボックス	国道274号	帯広	帯広	土幌町	15.6	7	2010	13			○				R2年度	I	
町道川西26号線ボックス	国道274号	帯広	帯広	土幌町	15.6	7	2010	13			○				R2年度	I	
トイトッキNo.2ボックスカルバート	国道336号	帯広	広尾	浦幌町	12.2	10.6	2007	16	○						R5年度		
豊田橋(BOX)	国道39号	網走	北見	北見市	23.7	4.6	1957	66		○					R1年度	II	
木倉川ボックス	国道39号	網走	北見	美幌町	37	8	1966	57		○					R1年度	II	
美倉農業用水路ボックス	国道39号	網走	北見	美幌町	19.8	5.2	2005	18		○					R1年度	II	
市道北上西6号ボックス	国道39号(北見道路)	網走	北見	北見市	25	11	2009	14				○			R3年度	II	
農業用水路・水路ボックス	国道39号(北見道路)	網走	北見	北見市	30	5.9	2008	15				○			R3年度	I	
市道北上乗降場線ボックス	国道39号(北見道路)	網走	北見	北見市	24	8	2009	14				○			R3年度	II	
市道北上若松間道路ボックス	国道39号(北見道路)	網走	北見	北見市	12	14.5	2005	18				○			R3年度	I	
北見中央ICAランプボックス	国道39号(北見道路)	網走	北見	北見市	13	12.1	2011	12					○		R4年度	I	
北見中央IC本線ボックス	国道39号(北見道路)	網走	北見	北見市	25.7	13.7	2011	12					○		R4年度	I	
北見中央ICBランプボックス	国道39号(北見道路)	網走	北見	北見市	11	13.6	2011	12					○		R4年度	I	
市道若松高台道路ボックス	国道39号(北見道路)	網走	北見	北見市	20	9.2	2010	13					○		R4年度	I	
河川ボックス	国道39号(北見道路)	網走	北見	北見市	19	20	2005	18					○		R4年度	II	
市道南3線ボックス	国道39号(北見道路)	網走	北見	北見市	15	6.1	2006	17					○		R4年度	I	
市道川東東6号ボックス	国道39号(北見道路)	網走	北見	北見市	21	11.4	2011	12					○		R4年度	II	
道道北見端野美幌線ボックス	国道39号(北見道路)	網走	北見	北見市	38	10.5	2007	16					○		R4年度	II	
市道川東南3線ボックス	国道39号(北見道路)	網走	北見	北見市	36	9.5	2008	15					○		R4年度	II	
補償道路ボックス	国道39号(北見道路)	網走	北見	北見市	24	7	2007	16					○		R4年度	II	
町道140号ボックス	国道39号(美幌バイパス)	網走	網走	美幌町	37.5	7.5	1998	25			○				R2年度	I	
西幹線用水路ボックス	国道39号(美幌バイパス)	網走	網走	美幌町	48	6.8	1996	27			○				R2年度	II	
KP184.7ボックス	国道39号(美幌バイパス)	網走	網走	美幌町	46.5	6	1998	25			○				R2年度	I	
町道132号ボックス	国道39号(美幌バイパス)	網走	網走	美幌町	36	10.3	1998	25			○				R2年度	I	
KP185.5ボックス	国道39号(美幌バイパス)	網走	網走	美幌町	44	6	1998	25			○				R2年度	II	
ランプボックス	国道39号(美幌バイパス)	網走	網走	美幌町	28	15.7	1999	24			○				R2年度	I	
西2号ボックス	国道39号(美幌バイパス)	網走	網走	美幌町	62	8	1999	24			○				R2年度	I	
KP186.8ボックス	国道39号(美幌バイパス)	網走	網走	美幌町	47.3	6	2001	22			○				R2年度	I	
KP187.1ボックス	国道39号(美幌バイパス)	網走	網走	美幌町	38	6.6	1999	24			○				R2年度	I	
KP187.5ボックス	国道39号(美幌バイパス)	網走	網走	美幌町	40	6.5	2001	22			○				R2年度	I	
町道130号ボックス	国道39号(美幌バイパス)	網走	網走	美幌町	32.5	7.5	2003	20			○				R2年度	II	
湖西橋(BOX)	国道238号	網走	網走	網走市	14	6	1971	52		○					R1年度	III	断面補修

大型カルバート点検計画・修繕計画

施設諸元								令和5年度以降の予定					直近の点検結果				
施設名	路線名	管理者		所在地	延長 (m)	幅員 (m)	建設		点検・修繕計画 (○:定期点検 ●:修繕工事)					点検		修繕 主な措置内容	
		開建	事務所				年度 (西暦)	経過 年数	R5	R6	R7	R8	R9	年度	判定		
テイネイ橋 (BOX)	国道238号	網走	遠軽	湧別町	57.4	5.5	1971	52		○					R1年度	Ⅱ	
川西橋 (BOX)	国道238号	網走	遠軽	湧別町	23.2	4.8	1962	61		○					R1年度	Ⅱ	
活汲農業用水路ボックス	国道240号	網走	北見	津別町	46	7.2	1967	56		○					R1年度	Ⅱ	
豊幌川ボックス	国道240号	網走	北見	美幌町	21.2	7	1963	60		○					R1年度	Ⅱ	
美幌川ボックス	国道243号	網走	北見	美幌町	46	14	1964	59		○					R1年度	I	
補償道路ボックス	国道334号	網走	網走	網走市	40	6	2004	19		○					R1年度	Ⅱ	
オンナイ川ボックス	国道334号	網走	網走	網走市	76	6.3	2000	23		○					R1年度	Ⅱ	
KP65.0ボックス	国道450号(旭川・秋別自動車道)	網走	遠軽	遠軽町	30	6	2009	14				○			R3年度	Ⅱ	
KP66.1ボックス	国道450号(旭川・秋別自動車道)	網走	遠軽	遠軽町	24	4.5	2000	23				○			R3年度	I	
KP66.5ボックス	国道450号(旭川・秋別自動車道)	網走	遠軽	遠軽町	30	6	2003	20				○			R3年度	I	
町道幌加内湧別線BOX	国道450号(旭川・秋別自動車道)	網走	遠軽	遠軽町	22	7	2009	14				○			R3年度	I	
町道旧白滝8号線BOX	国道450号(旭川・秋別自動車道)	網走	遠軽	遠軽町	23.9	7	2009	14				○			R3年度	I	
町道15号線BOX	国道450号(旭川・秋別自動車道)	網走	遠軽	遠軽町	23.4	7	2009	14				○			R3年度	Ⅱ	
町道旧白滝14号線BOX	国道450号(旭川・秋別自動車道)	網走	遠軽	遠軽町	30	7	2009	14				○			R3年度	I	
白滝BOX	国道450号(旭川・秋別自動車道)	網走	遠軽	遠軽町	60	12	2003	20				○			R3年度	Ⅱ	
NO.3函渠	国道450号(旭川・秋別自動車道)	網走	遠軽	遠軽町	13	7	2003	20				○			R3年度	Ⅱ	
南丸川向第3号線BOX	国道450号(旭川・秋別自動車道)	網走	遠軽	遠軽町	30	7	2006	17				○			R3年度	I	
町道南丸太平線BOX	国道450号(旭川・秋別自動車道)	網走	遠軽	遠軽町	22.2	7	2006	17				○			R3年度	I	
町道中島線函渠	国道450号(旭川・秋別自動車道)	網走	遠軽	遠軽町	41.6	8	2013	10	○						R5年度		
NO.3ボックス	国道450号(旭川・秋別自動車道)	網走	遠軽	遠軽町	92	12.8	2017	6				○			R3年度	I	
奥白滝(奥白滝IC)	国道450号(旭川・秋別自動車道)	網走	遠軽	遠軽町	51.6	7.5	1998	25	○●						R5年度		
奥白滝408	国道450号(旭川・秋別自動車道)	網走	遠軽	遠軽町	45	8	1995	28	○						R5年度		
奥白滝260	国道450号(旭川・秋別自動車道)	網走	遠軽	遠軽町	40.5	6	1993	30	○						R5年度		
奥白滝52	国道450号(旭川・秋別自動車道)	網走	遠軽	遠軽町	35.7	6	1998	25	○						R5年度		
白滝174	国道450号(旭川・秋別自動車道)	網走	遠軽	遠軽町	70	8	2000	23	○						R5年度		
白滝246	国道450号(旭川・秋別自動車道)	網走	遠軽	遠軽町	61.5	6	1997	26	○						R5年度		
白滝144	国道450号(旭川・秋別自動車道)	網走	遠軽	遠軽町	51.5	7.5	2001	22	○						R5年度		
白滝IC	国道450号(旭川・秋別自動車道)	網走	遠軽	遠軽町	24.5	13.2	1999	24	○						R5年度		
補償道路ボックス(2)	北海道機新自動車道 黒松内北見線	網走	北見	訓子府町	30.7	6	2014	9					○		R4年度	I	
町道開盛線ボックス	北海道機新自動車道 黒松内北見線	網走	北見	訓子府町	36	6	2013	10					○		R4年度	I	
道道北見白線ボックス	北海道機新自動車道 黒松内北見線	網走	北見	訓子府町	58.3	7.8	2013	10					○		R4年度	I	
町道カクレ沢線ボックス	北海道機新自動車道 黒松内北見線	網走	北見	訓子府町	27.1	11.5	2014	9					○		R4年度	I	
町道協成線ボックス	北海道機新自動車道 黒松内北見線	網走	北見	訓子府町	27.6	7	2014	9					○		R4年度	I	
訓子府ICボックス	北海道機新自動車道 黒松内北見線	網走	北見	訓子府町	38	11	2012	11					○		R4年度	I	
町道末広線丘線ボックス	北海道機新自動車道 黒松内北見線	網走	北見	訓子府町	38	8.2	2013	10					○		R4年度	I	
補償道路ボックス(3)	北海道機新自動車道 黒松内北見線	網走	北見	訓子府町	20	6	2010	13					○		R4年度	I	
補償道路ボックス(4)	北海道機新自動車道 黒松内北見線	網走	北見	北見市	24.5	6	2009	14					○		R4年度	I	
市道南十線ボックス	北海道機新自動車道 黒松内北見線	網走	北見	北見市	20.6	6.5	2010	13					○		R4年度	I	
IC函渠	国道450号(旭川・秋別自動車道)	網走	遠軽	遠軽町	28	13.2	2016	7	○						R5年度		
林内中央函渠	北海道機新自動車道 黒松内北見線	網走	北見	陸別町	38	6	2009	14	○						R5年度		
岩老橋	国道231号	留萌	留萌	増毛町	20.8	5.5	1977	46		○					R1年度	I	
小曲橋	国道232号	留萌	羽幌	天塩町	17	7.3	1973	50		○					R1年度	I	
No.3 (P29.323) カルバートボックス	国道233号(深川・留萌自動車道)	留萌	留萌	留萌市	77.5	5.6	1997	26		○					R1年度	Ⅱ	
No.11 (P32.808) カルバートボックス	国道233号(深川・留萌自動車道)	留萌	留萌	留萌市	106	5.7	2003	20	●	○					R1年度	Ⅱ	断面補修
(P35.210) カルバートボックス	国道233号(深川・留萌自動車道)	留萌	留萌	留萌市	31.8	5.9	2007	16	○						R5年度		
No.36 (P38.266) カルバートボックス	国道233号(深川・留萌自動車道)	留萌	留萌	留萌市	49	5.5	2007	16	○						R5年度		
大和田ICボックス	国道233号(深川・留萌自動車道)	留萌	留萌	留萌市	19.6	10.3	2010	13	○						R5年度		
開源アンダーBOX	国道40号	稚内	稚内	豊富町	22.6	6.8	2010	13	○						R5年度		
幌延1号BOX	国道40号(幌富バイパス)	稚内	稚内	幌延町	17.4	8.5	2005	18			○				R2年度	Ⅱ	ひび割れ補修
上サロベツ1号BOX	国道40号(幌富バイパス)	稚内	稚内	豊富町	30.7	15.5	2007	16				○			R3年度	Ⅱ	ひび割れ補修
上サロベツ2号BOX	国道40号(幌富バイパス)	稚内	稚内	豊富町	45	11.8	2006	17				○●			R4年度	Ⅲ	ひび割れ補修
上サロベツ3号BOX	国道40号(幌富バイパス)	稚内	稚内	豊富町	30	7	1999	24				●	○		R4年度	Ⅲ	ひび割れ補修
幌加ICBOX	国道40号(幌富バイパス)	稚内	稚内	豊富町	29	13.5	1999	24	○						R5年度		
風烈布BOX	国道238号	稚内	浜頓別	枝幸町	20	7.2	1972	51			○				R2年度	Ⅱ	ひび割れ補修
乙忠部1号BOX	国道238号	稚内	浜頓別	枝幸町	15.5	6.2	1972	51		○●					R1年度	Ⅲ	断面補修
乙忠部2号BOX	国道238号	稚内	浜頓別	枝幸町	15	6.2	1972	51				○			R3年度	Ⅱ	断面補修
乙忠部3号BOX	国道238号	稚内	浜頓別	枝幸町	17	6.2	1972	51				○●			R3年度	Ⅲ	断面補修
乙忠部4号BOX	国道238号	稚内	浜頓別	枝幸町	32.5	7.2	1972	51					○		R4年度	Ⅱ	
乙忠部5号BOX	国道238号	稚内	浜頓別	枝幸町	21	7.2	1972	51					○		R4年度	Ⅱ	
無名橋4 (BOX)	国道238号	稚内	浜頓別	枝幸町	20	7.2	1972	51	○						R5年度		
山白BOX	国道238号	稚内	浜頓別	枝幸町	23	6.2	1972	51	○						R5年度		

横断歩道橋点検計画・修繕計画

施設名	路線名	施設諸元		所在地	延長 (m)	幅員 (m)	建設		令和5年度以降の予定 <small>(○：点検・修繕計画 ●：定期点検 ●：修繕工事)</small>					直近の点検結果		
		開建	事務所				年度 (西暦)	経過 年数	R5	R6	R7	R8	R9	年度	判定	主な措置内容
稲穂横断歩道橋	国道5号	札幌	札幌	札幌市手稲区	76	1.5	1972	51					○●	R4年度	Ⅲ	主桁補修、横桁補修
手稲横断歩道橋	国道5号	札幌	札幌	札幌市手稲区	86	1.5	1971	52					○●	R4年度	Ⅲ	横桁補修、床版補修
発寒西1号横断歩道橋	国道5号	札幌	札幌	札幌市西区	141	1.5	1971	52					○●	R4年度	Ⅲ	床版補修、その他補修
発寒西2号横断歩道橋	国道5号	札幌	札幌	札幌市西区	141	1.5	1971	52					○●	R4年度	Ⅲ	床版補修
北陽中学校前横断歩道橋	国道5号	札幌	札幌	札幌市北区	141	1.5	1971	52			○			R2年度	I	
北19条横断歩道橋	国道5号	札幌	札幌	札幌市北区	53	3	1971	52			○			R2年度	Ⅱ	
北8条横断歩道橋	国道5号	札幌	札幌	札幌市北区	148	1.5	1972	51					○●	R4年度	Ⅲ	主桁補修、床版補修
北4条横断歩道橋	国道5号	札幌	札幌	札幌市中央区	189	1.5	1972	51					○●	R4年度	Ⅲ	床版補修
北3条横断歩道橋	国道5号	札幌	札幌	札幌市中央区	140	1.5	1972	51					○●	R4年度	Ⅲ	床版補修
北1条東7丁目横断歩道橋	国道12号	札幌	札幌	札幌市中央区	211	1.5	1969	54			○			R2年度	Ⅱ	
菊水横断歩道橋	国道12号	札幌	札幌	札幌市白石区	89	1.5	1967	56			○			R2年度	Ⅱ	
上白石横断歩道橋	国道12号	札幌	札幌	札幌市白石区	74	1.5	1969	54			○			R2年度	Ⅱ	
白石横断歩道橋	国道12号	札幌	札幌	札幌市白石区	65	1.5	1967	56			○●			R2年度	Ⅲ	その他補修
新野幌横断歩道橋	国道12号	札幌	札幌	江別市	79.3	1.5	1971	52	●		○			R3年度	Ⅲ	架替
大麻横断歩道橋	国道12号	札幌	札幌	江別市	116.5	2	1985	38			○●			R3年度	Ⅲ	階段部補修
野幌横断歩道橋	国道12号	札幌	札幌	江別市	73.6	1.5	1970	53			○			R3年度	Ⅱ	
上幌向横断歩道橋	国道12号	札幌	岩見沢	岩見沢市	206.1	3	1994	29			○			R2年度	I	
幌向歩道橋	国道12号	札幌	岩見沢	岩見沢市	224.1	3.2	1997	26			○			R2年度	Ⅱ	
南小学校前横断歩道橋	国道12号	札幌	岩見沢	岩見沢市	62.3	1.5	1981	42			○			R2年度	Ⅱ	
奈井江南14号横断歩道橋	国道12号	札幌	岩見沢	奈井江町	72	1.5	1974	49			○●			R2年度	Ⅲ	床版補修
南5号線横断歩道橋	国道12号	札幌	滝川	砂川市	64	1.5	1968	55	○●					R5年度		
南8丁目横断歩道橋	国道12号	札幌	滝川	砂川市	75	1.5	1993	30	○					R5年度		
北本町横断歩道橋	国道12号	札幌	滝川	砂川市	74	1.5	1969	54	○	●				R5年度		撤去
北光横断歩道橋	国道12号	札幌	滝川	砂川市	75	1.5	1992	31	○					R5年度		
空知太横断歩道橋	国道12号	札幌	滝川	砂川市	66	1.5	1969	54				○●		R3年度	Ⅲ	主桁補修
明神横断歩道橋	国道12号	札幌	滝川	滝川市	86	1.5	1993	30	○					R5年度		
一の坂横断歩道橋	国道12号	札幌	滝川	滝川市	63	1.5	1968	55	○					R5年度		
滝の川横断歩道橋	国道12号	札幌	滝川	滝川市	81	1.5	1975	48	○					R5年度		
江部乙横断歩道橋	国道12号	札幌	滝川	滝川市	61	1.5	1970	53				○●		R3年度	Ⅲ	主桁補修
東月寒横断歩道橋	国道36号	札幌	札幌	札幌市豊平区	76	1.5	1969	54					○●	R4年度	Ⅲ	床版補修
北野横断歩道橋	国道36号	札幌	札幌	札幌市清田区	66	1.5	1972	51					○●	R4年度	Ⅲ	横桁補修、床版補修
真栄横断歩道橋	国道36号	札幌	札幌	札幌市清田区	74	1.5	1970	53					○●	R4年度	Ⅲ	主桁補修、横桁補修、床版補修
大曲横断歩道橋	国道36号	札幌	千歳	北広島市	75	1.5	1970	53			○●			R2年度	Ⅲ	階段部補修、その他補修
柏葉台横断歩道橋	国道36号	札幌	千歳	北広島市	87	1.5	1988	35			○			R2年度	Ⅱ	
信濃横断歩道橋	国道36号	札幌	千歳	千歳市	63	1.5	1973	50					○●	R4年度	Ⅲ	床版補修
北栄横断歩道橋	国道36号	札幌	千歳	千歳市	81	1.5	1973	50					○●	R4年度	Ⅲ	床版補修
千歳横断歩道橋	国道36号	札幌	千歳	千歳市	58	1.5	1968	55					○●	R4年度	Ⅲ	床版補修
千歳空港横断歩道橋	国道36号	札幌	千歳	千歳市	145	4.5	1980	43					○●	R4年度	Ⅲ	主桁補修
北千歩道橋	国道36号	札幌	千歳	千歳市	138.4	3.5	1992	31					○	R4年度	I	
北翔歩道橋	国道36号	札幌	千歳	千歳市	306	3.5	1995	28					○	R4年度	Ⅱ	
茂尻横断歩道橋	国道38号	札幌	滝川	赤平市	53	1.5	1968	55				○		R3年度	I	
山鼻横断歩道橋	国道230号	札幌	札幌	札幌市中央区	73	1.5	1969	54				○		R3年度	I	
藻岩下横断歩道橋	国道230号	札幌	札幌	札幌市南区	73	1.5	1968	55				○		R3年度	Ⅱ	
川沿横断歩道橋	国道230号	札幌	札幌	札幌市南区	114	2.1	1995	28				○		R3年度	I	
藻南横断歩道橋	国道230号	札幌	札幌	札幌市南区	74	1.5	1973	50				○●		R3年度	Ⅲ	その他補修
美園横断歩道橋	国道234号	札幌	岩見沢	岩見沢市	163.2	2.5	1984	39				○		R4年度	I	
駒園横断歩道橋	国道234号	札幌	岩見沢	岩見沢市	95.4	1.5	1986	37				○		R4年度	I	
東16丁目横断歩道橋	国道274号	札幌	札幌	札幌市東区	255	1.5	1973	50				○●		R3年度	Ⅲ	床版補修
丘珠横断歩道橋	国道274号	札幌	札幌	札幌市東区	116	1.5	1974	49	●			○		R3年度	Ⅲ	架替
伏古横断歩道橋	国道274号	札幌	札幌	札幌市東区	138	1.5	1974	49				○		R3年度	Ⅱ	
札幌苗圃横断歩道橋	国道274号	札幌	札幌	札幌市東区	259	2.5	1974	49				○		R3年度	Ⅱ	
長沼横断歩道橋	国道337号	札幌	千歳	長沼町	65	1.5	1968	55				○●		R3年度	Ⅲ	主桁補修
西町横断歩道橋	国道451号	札幌	滝川	滝川市	59	1.5	1970	53				○		R3年度	I	
緑町横断歩道橋	国道452号	札幌	滝川	芦別市	70	1.5	1970	53	○					R5年度		
平岸小学校前横断歩道橋	国道453号	札幌	札幌	札幌市豊平区	87	1.5	1971	52				○		R2年度	Ⅱ	
平岸中学校前歩道橋	国道453号	札幌	札幌	札幌市豊平区	84	1.2	1971	52				○		R2年度	Ⅱ	
森町上台横断歩道橋	国道5号	函館	八雲	森町	64	2.5	1981	42				○		R3年度	Ⅱ	
久根別横断歩道橋	国道228号	函館	函館	北斗市	74.6	1.5	1982	41				○●		R3年度	Ⅲ	塗装塗替
大森横断歩道橋	国道278号	函館	函館	函館市	65	1.5	1968	55				○●		R3年度	Ⅲ	塗装塗替
新川横断歩道橋	国道278号	函館	函館	函館市	67	1.5	1967	56				○		R3年度	Ⅱ	
砂留横断歩道橋	国道5号	小樽	小樽	小樽市	340.5	2.5	1989	34				○		R2年度	I	

横断歩道橋点検計画・修繕計画

施設諸元							令和5年度以降の予定					直近の点検結果					
施設名	路線名	管理者		所在地	延長 (m)	幅員 (m)	建設		点検・修繕計画 (○：定期点検 ●：修繕工事)					点検		修繕 主な措置内容	
		開建	事務所				年度 (西暦)	経過 年数	R5	R6	R7	R8	R9	年度	判定		
小樽駅前横断歩道橋	国道5号	小樽	小樽	小樽市	84	3	1975	48						○●	R4年度	Ⅲ	主桁補修
稲穂横断歩道橋	国道5号	小樽	小樽	小樽市	78	2.3	1979	44						○●	R4年度	Ⅲ	主桁補修
住吉横断歩道橋	国道5号	小樽	小樽	小樽市	80	1.5	1968	55				○			R3年度	Ⅱ	
真栄横断歩道橋	国道5号	小樽	小樽	小樽市	87	1.5	1968	55	○●						R5年度		
築港駅前横断歩道橋	国道5号	小樽	小樽	小樽市	78	1.5	1974	49	○●	●					R5年度		
張碓横断歩道橋	国道5号	小樽	小樽	小樽市	190	3	2001	22		○●					R1年度	Ⅲ	塗装塗替
銭函横断歩道橋	国道5号	小樽	小樽	小樽市	284	3	1996	27			○				R2年度	I	
東山横断歩道橋	国道276号	小樽	岩内	岩内町	40	1.5	1990	33				○			R3年度	I	
日章横断歩道橋	国道12号	旭川	旭川	旭川市	91	1.5	1968	55	○						R5年度		
花咲横断歩道橋	国道40号	旭川	旭川	旭川市	98	1.5	1969	54	○						R5年度		
名寄横断歩道橋	国道40号	旭川	士別	名寄市	55	1.5	1972	51				●	○		R4年度	Ⅲ	階段部補修
神楽横断歩道橋	国道237号	旭川	旭川	旭川市	99	1.5	1968	55	○						R5年度		
中央通横断歩道橋	国道239号	旭川	士別	名寄市	75	1.5	1976	47					○		R4年度	Ⅱ	
三光町横断歩道橋	国道36号	室蘭	苫小牧	苫小牧市	94	1.5	1971	52				○●			R3年度	Ⅲ	横桁補修
旭町横断歩道橋	国道36号	室蘭	苫小牧	苫小牧市	109	2.3	1967	56				○●			R3年度	Ⅲ	床版補修
元町横断歩道橋	国道36号	室蘭	苫小牧	苫小牧市	66	1.5	1968	55				○●			R3年度	Ⅲ	床版補修
日吉町横断歩道橋	国道36号	室蘭	苫小牧	苫小牧市	67	1.5	1976	47				○●			R3年度	Ⅲ	主桁補修
東鷺別横断歩道橋	国道36号	室蘭	室蘭	登別市	64	1.5	1968	55					○●		R4年度	Ⅲ	主桁補修
鷺別横断歩道橋	国道36号	室蘭	室蘭	登別市	460	2.3	1975	48	○						R5年度		
母恋横断歩道橋	国道36号	室蘭	室蘭	室蘭市	202	2.5	1976	47	○●						R5年度		
梅本横断歩道橋	国道37号	室蘭	室蘭	伊達市	69	1.5	1979	44					○		R4年度	I	
舟岡横断歩道橋	国道37号	室蘭	室蘭	伊達市	68	1.5	1977	46					○●		R4年度	Ⅲ	その他補修
幌萌横断歩道橋	国道37号	室蘭	室蘭	室蘭市	72	1.5	1985	38		●			○		R4年度	Ⅲ	主桁補修
鳥取横断歩道橋	国道38号	釧路	釧路	釧路市	114	2.1	1993	30		○					R1年度	I	
寿横断歩道橋	国道38号	釧路	釧路	釧路市	70	1.5	1967	56		○●					R1年度	Ⅱ	
雪裡太横断歩道橋	国道44号	釧路	釧路	釧路町	211	3	1982	41			○				R2年度	Ⅲ	階段部補修
北斗横断歩道橋	国道44号	釧路	根室	根室市	69	2	2001	22		○					R1年度	I	
東横断歩道橋	国道38号	帯広	帯広	帯広市	74	1.5	1968	55			○				R2年度	I	
大樹横断歩道橋	国道236号	帯広	広尾	大樹町	52	2.5	1991	32		○					R1年度	I	
相内横断歩道橋	国道39号	網走	北見	北見市	64	1.5	1973	50				○			R3年度	I	
東相内横断歩道橋	国道39号	網走	北見	北見市	74	1.5	1972	51				○			R3年度	I	
三輪横断歩道橋	国道39号	網走	北見	北見市	67	1.5	1972	51					○		R4年度	Ⅱ	
光西横断歩道橋	国道39号	網走	北見	北見市	62	1.5	1974	49					○		R4年度	I	
東9丁目横断歩道橋	国道39号	網走	北見	北見市	64	1.5	1967	56	○●						R5年度		
小泉横断歩道橋	国道39号	網走	北見	北見市	67	1.5	1972	51	○						R5年度		
端野横断歩道橋	国道39号	網走	北見	北見市	69	1.5	1973	50			○				R2年度	I	
新町横断歩道橋	国道39号	網走	網走	網走市	64	1.5	1968	55			○				R2年度	I	
寿横断歩道橋	国道231号	留萌	留萌	留萌市	36.2	3.2	2003	20			○●				R2年度	Ⅲ	階段部補修
花園横断歩道橋	国道231号	留萌	留萌	留萌市	22.1	1.5	1971	52		○					R1年度	Ⅲ	床版補修

門型標識等点検計画・修繕計画

施設諸元							令和5年度以降の予定					直近の点検結果				
施設名		路線名	管理者		所在地	幅員 (m)	建設		点検・修繕計画 (○:定期点検 ●:修繕工事)					点検		修繕 主な措置内容
施設名	管理番号		開建	事務所			年度 (西暦)	経過 年数	R5	R6	R7	R8	R9	年度	判定	
案内標識	005-277643-L	国道5号	札幌	札幌	札幌市北区	10	2007	16					○	R4年度	I	
収集装置	手稲 車種別車両感知器 (上り)	国道5号	札幌	札幌	札幌市手稲区稲穂1条8丁目	16	1998	25				○		R2年度	II	
提供装置	手稲道路情報板	国道5号	札幌	札幌	札幌市手稲本町2条4丁目	16	2013	10				○		R2年度	II	
提供装置	宮の沢道路情報板	国道5号	札幌	札幌	札幌市西区宮の沢2条4丁目	16	2007	16				○		R2年度	I	
提供装置	発寒道路情報板	国道5号	札幌	札幌	札幌市西区宮の沢1条2丁目	10	1993	30				○		R2年度	II	
案内標識	005-274594-L	国道5号	札幌	札幌	札幌市八軒10条西11丁目	10	2001	22				○		R4年度	II	
案内標識	005-274667-L	国道5号	札幌	札幌	札幌市新川2条8丁目	10	2001	22				○		R4年度	II	
案内標識	005-274689-R	国道5号	札幌	札幌	札幌市八軒10条西10丁目	10	1993	30				○		R4年度	II	
案内標識	005-274769-R	国道5号	札幌	札幌	札幌市新川2条7丁目	10	1992	31				○		R4年度	II	
案内標識	005-277274-L	国道5号	札幌	札幌	札幌市北34西5	10	1992	31				○		R4年度	I	
案内標識	005-277403-R	国道5号	札幌	札幌	札幌市北33西4	10	1992	31				○		R4年度	I	
案内標識	005-277513-L	国道5号	札幌	札幌	札幌市北区北34条西3丁目	10	2007	16				○		R4年度	I	
提供装置	北34条道路情報板	国道5号	札幌	札幌	札幌市北区北33条西3丁目	13.5	1993	30				○		R2年度	II	
案内標識	005-277857-R	国道5号	札幌	札幌	札幌市北32西2	13	1992	31				○		R4年度	II	
警戒標識	005 280640 L	国道5号	札幌	札幌	札幌市北12東1	11.3	1985	38				○●		R4年度	III	横梁取付部ボルトの交換
案内標識	005 281837 L	国道5号	札幌	札幌	札幌市北3東1	14	1992	31				○		R4年度	I	
案内標識	005 271352 R	国道5号	札幌	札幌	札幌市西区宮の沢1条2丁目	20	2014	9				○		R2年度	I	
案内標識	012 001325 R	国道12号	札幌	札幌	札幌市大通東8丁目	16	1992	31		○				R1年度	II	
提供装置	北1東10道路情報板	国道12号	札幌	札幌	札幌市中央区北1条東11丁目	16	2012	11				○		R4年度	II	
収集装置	苗穂 車種別車両感知器	国道12号	札幌	札幌	札幌市中央区北1条東12丁目	17.3	1999	24				○		R4年度	I	
案内標識	012 002248 L	国道12号	札幌	札幌	札幌市北1条東13丁目	16	1992	31		○				R1年度	II	
案内標識	012-002361-R	国道12号	札幌	札幌	札幌市中央区	16	2013	10		○				R1年度	I	
案内標識	012-004750-L	国道12号	札幌	札幌	札幌市白石中央2条5丁目	16	2008	15		○				R1年度	I	
案内標識	012-004847-R	国道12号	札幌	札幌	札幌市白石本通1丁目南	16	2008	15		○				R1年度	I	
収集装置	白石車両感知器	国道12号	札幌	札幌	札幌市白石区本通4丁目北	16	1999	24				○		R4年度	II	
提供装置	小野幌道路情報板	国道12号	札幌	札幌	札幌市厚別区厚別東5条4丁目	16	2016	7						R4年度	II	
収集装置	小野幌車両感知器	国道12号	札幌	札幌	札幌市厚別区厚別東5条5丁目	16	1971	52				○		R4年度	I	
案内標識	012-022902-C	国道12号	札幌	札幌	江別市王子	16	1992	31		○				R1年度	III	ボルト・ナット等補修
提供装置	R12江別太	国道12号	札幌	札幌	江別市江別太	21	1992	31				○		R4年度	II	
案内標識	036-004266-L	国道36号	札幌	札幌	札幌市美園3条6丁目	16	1993	30				○		R3年度	II	
案内標識	036-004511-R	国道36号	札幌	札幌	札幌市美園4条8丁目	16	2010	13				○		R3年度	II	
案内標識	036-006240-R	国道36号	札幌	札幌	札幌市月寒中央通11丁目	16	1994	29				○		R3年度	II	
案内標識	036-007274-L	国道36号	札幌	札幌	札幌市月寒東1条15丁目	16	1994	29				○		R3年度	II	
収集装置	北野 車種別車両感知器	国道36号	札幌	札幌	札幌市清田区北野1条1丁目	16	1992	31				○		R4年度	I	
提供装置	里塚道路情報板	国道36号	札幌	札幌	札幌市清田区里塚1条4丁目	16	1992	31				○		R4年度	II	
案内標識	230-000046-R	国道230号	札幌	札幌	札幌市北1西4	10	1998	25				○		R4年度	II	
案内標識	230-000958-R	国道230号	札幌	札幌	札幌市大通西11	12.5	1998	25				○		R4年度	II	
案内標識	230-003960-R	国道230号	札幌	札幌	札幌市南20西11	16	1992	31				○		R4年度	II	
案内標識	230-004398-R	国道230号	札幌	札幌	札幌市南23西11	16	1992	31				○		R4年度	II	
案内標識	230 006527 L	国道230号	札幌	札幌	札幌市南35西10	16	1998	25				○		R4年度	II	
案内標識	230 006577 R	国道230号	札幌	札幌	札幌市南36西11	16	1998	25				○		R4年度	III	横梁欠損
収集装置	藻岩下 車種別車両感知器	国道230号	札幌	札幌	札幌市南区南37条西10丁目	16	1999	24				○		R2年度	I	
案内標識	230 007458 L	国道230号	札幌	札幌	札幌市南39西10	16	1995	28				○		R4年度	I	
案内標識	230 008368 R	国道230号	札幌	札幌	札幌市川沿4 2	16	1997	26				○		R4年度	I	
案内標識	230 012412 R	国道230号	札幌	札幌	札幌市石山1 7	7.5	1997	26				○		R4年度	II	
収集装置	下藤野 車種別車両感知器	国道230号	札幌	札幌	札幌市南区小金湯	21	1978	45				○		R2年度	I	
提供装置	白糸道路情報板	国道230号	札幌	札幌	札幌市南区定山溪温泉東1丁目	11.5	2007	16				○		R2年度	II	
提供装置	薄別道路情報板	国道230号	札幌	札幌	札幌市南区定山溪国有林21林班	10	1992	31				○		R2年度	I	
提供装置	定山溪トンネル警報板(起点側)	国道230号	札幌	札幌	札幌市南区定山溪国有林72林班	10	1992	31				○		R2年度	II	
提供装置	定山溪トンネル警報板(終点側)	国道230号	札幌	札幌	札幌市南区定山溪国有林92林班	10	1992	31				○●		R2年度	III	支柱補修、塗装塗替、その他補修
収集装置	定山溪交通量観測機	国道230号	札幌	札幌	札幌市南区定山溪国有林106林班	10	2002	21				○		R2年度	III	ボルト・ナット等補修、その他補修
案内標識	230-045521-R	国道230号	札幌	札幌	札幌市定山溪国有林106	10	1993	30				○		R4年度	I	
案内標識	231-000151-R	国道231号	札幌	札幌	札幌市北35条東1丁目	11.3	2011	12				○		R4年度	I	
案内標識	231-006420-L	国道231号	札幌	札幌	札幌市篠路10条1丁目	13.5	2011	12				○		R4年度	I	
案内標識	231-006733-L	国道231号	札幌	札幌	札幌市東茨戸1条1丁目	13.5	1999	24				○		R4年度	I	
提供装置	茨戸大橋道路情報板	国道231号	札幌	札幌	石狩市生振	13.5	2000	23				○		R2年度	I	
案内標識	231-008737-L	国道231号	札幌	札幌	石狩市生振	13.5	1999	24				○		R4年度	II	
案内標識	231-009506-R	国道231号	札幌	札幌	石狩市生振	10	2004	19				○		R4年度	I	
案内標識	231-011620-R	国道231号	札幌	札幌	石狩市新港南1丁目	8.5	2004	19				○		R4年度	II	
収集装置	石狩 車種別車両感知器	国道231号	札幌	札幌	石狩市新港南2丁目	21	1970	53				○		R2年度	II	
提供装置	新港南道路情報板	国道231号	札幌	札幌	石狩市新港南2丁目	21	2000	23				○		R2年度	II	
提供装置	新港東道路情報板	国道231号	札幌	札幌	石狩市志美	21	2007	16				○		R2年度	II	
案内標識	231-019339-R	国道231号	札幌	札幌	石狩市八幡4丁目	9	2008	15				○		R4年度	I	
案内標識	231-019500-R	国道231号	札幌	札幌	石狩市八幡4丁目	29.3	2008	15				○		R4年度	II	
提供装置	八幡道路情報板	国道231号	札幌	札幌	石狩市八幡3丁目	9	1994	29				○		R2年度	II	
提供装置	小谷(下り)道路情報板	国道231号	札幌	札幌	石狩市厚田区小谷	8.5	2006	17				○		R2年度	I	
案内標識	274 000068 R	国道274号	札幌	札幌	札幌市北33東1	12.5	2006	17				○		R4年度	II	
案内標識	274 000264 L	国道274号	札幌	札幌	札幌市北34条東1丁目	11.5	2006	17				○		R4年度	I	

門型標識等点検計画・修繕計画

施設諸元							令和5年度以降の予定					直近の点検結果					
施設名		路線名	管理者		所在地	幅員 (m)	建設		点検・修繕計画 (○:定期点検 ●:修繕工事)					点検		修繕 主な措置内容	
施設名	管理番号		開建	事務所			年度 (西暦)	経過 年数	R5	R6	R7	R8	R9	年度	判定		
収集装置	札幌新道 車種別車両感知器 (上り)	国道274号	札幌	札幌	札幌市東区北34条2丁目	10	1998	25				○			R3年度	I	
収集装置	札幌新道 車種別車両感知器 (下り)	国道274号	札幌	札幌	札幌市東区北34条2丁目	10	1998	25				○			R3年度	I	
案内標識	274-000436-L	国道274号	札幌	札幌	札幌市北34条東2丁目	9	2006	17						○	R4年度	I	
案内標識	274-003430-L	国道274号	札幌	札幌	札幌市北34条東26丁目	10.8	2006	17						○	R4年度	I	
案内標識	274-003502-R	国道274号	札幌	札幌	札幌市北27条22	11.5	2006	17						○	R4年度	I	
案内標識	274-003615-L	国道274号	札幌	札幌	札幌市北34条東27丁目	9	2006	17						○	R4年度	I	
案内標識	274-003798-R	国道274号	札幌	札幌	札幌市伏古10条1丁目	10	2006	17						○	R4年度	I	
案内標識	274-006178-R	国道274号	札幌	札幌	札幌市東区南5条1丁目	10	2006	17						○	R4年度	I	
案内標識	274-013789-L	国道274号	札幌	札幌	札幌市大谷地東3丁目	8	2006	17						○	R4年度	II	
案内標識	274-014076-L	国道274号	札幌	札幌	札幌市大谷地東3丁目	12.3	2006	17						○	R4年度	II	
案内標識	274-014135-R	国道274号	札幌	札幌	札幌市大谷地西5丁目	12.8	2006	17						○	R4年度	I	
案内標識	274-014703-R	国道274号	札幌	札幌	札幌市上野幌3条1丁目	12.8	2006	17						○	R4年度	II	
案内標識	274-014872-R	国道274号	札幌	札幌	札幌市上野幌3条1丁目	8.5	2006	17						○●	R4年度	III	標識板等交換
案内標識	274-015000-R	国道274号	札幌	札幌	札幌市上野幌3条1丁目	11.3	2006	17						○	R4年度	II	
案内標識	274 015060 R	国道274号	札幌	札幌	札幌市上野幌1条1丁目	19	2006	17						○	R4年度	I	
提供装置	共栄道路情報板	国道274号	札幌	札幌	北広島市東共栄2丁目	9	2014	9					○		R3年度	II	
案内標識	274 025992 L	国道274号	札幌	札幌	長沼町西11線南6号	19	2006	17						○	R4年度	II	
その他 (道路標識)	275 000090 R	国道275号	札幌	札幌	札幌市北1条東16丁目	10	2006	17				○			R2年度	I	
案内標識	275 000445 L	国道275号	札幌	札幌	札幌市北1条東17	16	2006	17						○	R2年度	II	
その他 (道路標識)	275 002127 L	国道275号	札幌	札幌	札幌市本町2 10	16	2006	17						○	R2年度	I	
その他 (道路標識)	275 002293 R	国道275号	札幌	札幌	札幌市東苗穂1 3	16	2006	17						○	R2年度	I	
収集装置	東苗穂 車両感知器	国道275号	札幌	札幌	札幌市東区苗穂2条3丁目	16	1999	24						○	R4年度	I	
提供装置	東区米道路情報板	国道275号	札幌	札幌	札幌市東区東区米道	19.5	2012	11						○●	R4年度	III	標識板取付部アット脱落
提供装置	角山道路情報板	国道275号	札幌	札幌	江別市角山	10	2002	21						○	R4年度	II	
その他 (道路標識)	275-022833-L	国道275号	札幌	札幌	当別町栄町	11	2006	17				○			R2年度	I	
その他 (道路標識)	275-022940-R	国道275号	札幌	札幌	当別町栄町	9	2006	17				○			R2年度	I	
提供装置	金沢道路情報板	国道275号	札幌	札幌	石狩郡当別町宇東裏	9	2002	21						○	R4年度	I	
提供装置	北農場道路情報板	国道275号	札幌	札幌	樺戸郡月形町北農場	9	2008	15						○	R4年度	I	
収集装置	真駒内 車種別車両感知器	国道453号	札幌	札幌	札幌市南区真駒内環町1丁目	13	1999	24						○	R4年度	I	
案内標識	453-007787-L	国道453号	札幌	札幌	札幌市真駒内泉町1丁目	23	1993	30						○	R4年度	I	
案内標識	453-007926-R	国道453号	札幌	札幌	札幌市真駒内柏丘3丁目	13	1993	30						○	R4年度	III	支柱本体の修繕 (パチ埋め)
案内標識	453-009026-L	国道453号	札幌	札幌	札幌市真駒内柏丘11丁目	13	1993	30						○	R4年度	III	アンカ ボルトの設置
案内標識	453-009852-R	国道453号	札幌	札幌	札幌市石山東1丁目	13	1993	30						○	R4年度	I	
収集装置	常盤 車種別車両感知器	国道453号	札幌	札幌	札幌市南区常盤4条2丁目	8.5	1996	27						○	R4年度	I	
提供装置	常盤道路情報板	国道453号	札幌	札幌	札幌市南区常盤	8.5	2012	11						○●	R4年度	III	管理用梯子取付部の現場溶接
案内標識	道央圏-069840-R	国道337号 (道央圏連絡道路)	札幌	札幌	当別町川原	11.8	2010	13						○	R3年度	I	
提供装置	当別太道路情報板	国道337号 (道央圏連絡道路)	札幌	札幌	石狩郡当別町当別太	10	1998	25						○	R3年度	I	
提供装置	生振 (3 3 7) 道路情報板	国道337号 (道央圏連絡道路)	札幌	札幌	石狩市生振	10	2000	23						○	R3年度	II	
提供装置	花群道路情報板	国道337号 (道央圏連絡道路)	札幌	札幌	石狩市新港南2丁目	11	2016	7						○	R3年度	II	
提供装置	樽川道路情報板	国道337号 (道央圏連絡道路)	札幌	札幌	石狩市新港西3丁目	10	2000	23						○	R3年度	II	
提供装置	山口道路情報板	国道337号 (道央圏連絡道路)	札幌	札幌	札幌市手稲区手稲山口	10	1993	30						○	R3年度	II	
案内標識	337 079310 L	国道337号 (道央圏連絡道路)	札幌	札幌	札幌市北区あいの里4条9丁目	10	2015	8	○						R5年度		
案内標識	337 079400 L	国道337号 (道央圏連絡道路)	札幌	札幌	札幌市北区あいの里4条9丁目	10	2015	8						○	R3年度	I	
案内標識	337 079450 R	国道337号 (道央圏連絡道路)	札幌	札幌	札幌市北区あいの里4条8丁目	10	2015	8	○						R5年度		
提供装置	大和町 (下り)	国道12号	札幌	岩見沢	岩見沢市大和2条9丁目	22	1997	26						○	R1年度	I	
案内標識	12 627 L 108の2 B 門	国道12号	札幌	岩見沢	岩見沢市9条西11丁目	16	1992	31						○	R1年度	I	
案内標識	12-1152-R-104-門	国道12号	札幌	岩見沢	岩見沢市並木町	8	1992	31						○	R1年度	I	
提供装置	奈井江	国道12号	札幌	岩見沢	奈井江町本町7区	7.5	2009	14						○	R3年度	I	
提供装置	上幌向交通量観測装置	国道12号	札幌	岩見沢	岩見沢市上幌向1条2丁目	11	2015	8						○	R1年度	III	ボルト・ナット等補修
案内標識	R-1~R-4	国道234号	札幌	岩見沢	岩見沢市美園1条1丁目	9	1992	31						○	R2年度	III	標識板補修、ボルト・ナット等補修
提供装置	美園	国道234号	札幌	岩見沢	岩見沢	24	2012	11						○	R2年度	III	標識板補修、ボルト・ナット等補修
提供装置	本三川	国道234号	札幌	岩見沢	栗山・由仁	9	2002	21						○	R2年度	I	
提供装置	旭町	国道234号	札幌	岩見沢	栗山・由仁	10.2	2002	21						○	R2年度	I	
提供装置	三川	国道274号	札幌	岩見沢	由仁	9	1994	29						○	R4年度	I	
提供装置	紅葉山(下り)	国道274号	札幌	岩見沢	夕張	9	2003	20						○	R4年度	I	
提供装置	紅葉山(上り)	国道274号	札幌	岩見沢	夕張	9	2003	20						○	R4年度	I	
提供装置	沼ノ沢	国道452号	札幌	岩見沢	夕張	9.5	2003	20	○						R5年度		
提供装置	桂沢(上下)	国道452号	札幌	岩見沢	三笠	8	2000	23	○						R5年度		
その他 (道路標識)	36H1-2	国道36号	札幌	千歳	北広島市 大曲並木1丁目	18	1997	26						○	R4年度	III	支柱本体、配線部腐食
その他 (道路標識)	36H1-3	国道36号	札幌	千歳	北広島市大曲幸町1丁目	18	1997	26						○	R4年度	III	支柱本体腐食、ボルト脱落
収集装置	03603J001	国道36号	札幌	千歳	北広島市輪厚	20	1996	27						○	R4年度	I	
案内標識	03603H001	国道36号	札幌	千歳	北広島市島松	10	1994	29						○	R3年度	II	
案内標識	03603H002	国道36号	札幌	千歳	恵庭市北柏木町5丁目	10	1996	27						○	R3年度	II	
案内標識	03603H003	国道36号	札幌	千歳	恵庭市西島松	10	1996	27						○	R3年度	II	
案内標識	03603H004	国道36号	札幌	千歳	恵庭市柏陽町1丁目	10	1994	29						○	R3年度	II	
案内標識	36 555 L 108の2 B 門	国道36号	札幌	千歳	恵庭市上山口	9	1994	29						○	R2年度	I	
案内標識	36 290 R 108の2 A 門	国道36号	札幌	千歳	恵庭市戸磯	9	1994	29						○	R2年度	I	
案内標識	36 594 L 108の2 B 門	国道36号	札幌	千歳	恵庭市戸磯	9	1995	28						○	R2年度	I	

門型標識等点検計画・修繕計画

施設名		施設諸元				令和5年度以降の予定					直近の点検結果							
施設名	管理番号	路線名	管理者		所在地	幅員 (m)	建設		点検・修繕計画 (○:定期点検 ●:修繕工事)					点検		修繕 主な措置内容		
			開建	事務所			年度 (西暦)	経過 年数	R5	R6	R7	R8	R9	年度	判定			
案内標識	36-243-R-103-B-門	国道36号	札幌	千歳	恵庭市恵南	9	1996	27			○				R2年度	I		
案内標識	36-638-L-108の2-B-門	国道36号	札幌	千歳	千歳市上長都	8.5	1997	26			○				R2年度	I		
提供装置	J002	国道36号	札幌	千歳	千歳市	13	2001	22			○				R2年度	II		
案内標識	H035	国道36号	札幌	千歳	千歳市本町5丁目	8.5	2006	17			○				R1年度	II		
案内標識	H036	国道36号	札幌	千歳	千歳市平和	7	1997	26			○				R1年度	II		
案内標識	36-81-R-114-A-門	国道36号	札幌	千歳	千歳市平和	9	2006	17			○				R2年度	I		
案内標識	H047	国道36号	札幌	千歳	千歳市平和	9	2006	17			○				R1年度	II		
案内標識	36-771-L-108の2-B-門	国道36号	札幌	千歳	千歳市平和	9	2006	17			○				R2年度	I		
案内標識	36-777-L-108の2-B-門	国道36号	札幌	千歳	千歳市平和	9	1999	24			○				R2年度	I		
案内標識	36H84	国道36号	札幌	千歳	千歳市平和	9	2002	21					○		R4年度	II		
案内標識	36H85	国道36号	札幌	千歳	千歳市平和	9	2002	21					○		R4年度	II		
案内標識	36H87	国道36号	札幌	千歳	千歳市平和	9	2002	21					○		R4年度	I		
案内標識	36H89	国道36号	札幌	千歳	千歳市美々	10	2002	21					○		R4年度	I		
収集装置	363YA-1	国道36号	札幌	千歳	千歳市美々	18.5	1994	29					○●		R4年度	III	支柱本体、配線部 他腐食	
提供装置	274J1	国道274号	札幌	千歳	長沼町	9	2004	19					○		R3年度	I		
提供装置	274J3	国道274号	札幌	千歳	由仁町	9	2001	22					○		R3年度	I		
提供装置	276J3	国道276号	札幌	千歳	千歳市美笛	8.5	2007	16						○	R4年度	I		
提供装置	276J4	国道276号	札幌	千歳	千歳市美笛	8.5	2007	16						○	R4年度	I		
提供装置	276J3	国道276号	札幌	千歳	苫小牧市字丸山	12.5	2006	17							○	R4年度	II	
案内標識	337H32	国道337号	札幌	千歳	長沼町東3線南6号	7.5	2001	22					○		R3年度	I		
提供装置	453J1	国道453号	札幌	千歳	恵庭市盤尻	11.5	2003	20			○				R2年度	II		
提供装置	453J2	国道453号	札幌	千歳	千歳市幌美内	8.3	2005	18			○				R2年度	II		
提供装置	453J4	国道453号	札幌	千歳	苫小牧市字丸山	9.5	2006	17			○				R2年度	I		
案内標識	連絡道H3	国道337号(道央圏連絡道路)	札幌	千歳	千歳市柏台	11	1998	25			○				R1年度	I		
案内標識	連絡道H4	国道337号(道央圏連絡道路)	札幌	千歳	千歳市柏台	11	1998	25			○				R1年度	I		
収集装置	連絡道SYA1	国道337号(道央圏連絡道路)	札幌	千歳	千歳市柏台	22	1998	25			○				R1年度	II		
収集装置	連絡道SYA2	国道337号(道央圏連絡道路)	札幌	千歳	千歳市祝梅	21	2009	14			○				R1年度	I		
収集装置	連絡道SYA3	国道337号(道央圏連絡道路)	札幌	千歳	千歳市中央	21	1998	25			○				R1年度	I		
案内標識	HM01	国道12号	札幌	滝川	砂川市西1条北9丁目	17	1993	30					○		R3年度	II		
案内標識	HM02	国道12号	札幌	滝川	砂川市西1条北10丁目	17	1993	30					○		R3年度	II		
提供装置	JM01	国道12号	札幌	滝川	砂川市空知太西1条4丁目	16	1990	33						○	R4年度	II		
案内標識	HM03	国道12号	札幌	滝川	砂川市空知太東1条6丁目	22	1990	33					○		R3年度	III	支柱補修、塗装塗 替、その他補修	
案内標識	HM04	国道12号	札幌	滝川	滝川市東町1丁目	22	1994	29					○		R3年度	I		
提供装置	JM02	国道12号	札幌	滝川	滝川市東町2丁目	22	1999	24						○	R4年度	II		
案内標識	HM06	国道12号	札幌	滝川	滝川市北滝の川	22	2001	22					○		R3年度	I		
案内標識	HM05	国道12号	札幌	滝川	滝川市北滝の川	22	2002	21					○		R3年度	II		
提供装置	JM03	国道12号	札幌	滝川	滝川市滝の川西7丁目	22	1999	24						○	R4年度	I		
その他(道路標識)	HM06	国道12号	札幌	滝川	滝川市滝の川町東4丁目	22	2002	21						○	R3年度	II		
提供装置	HLO1	国道38号	札幌	滝川	滝川市	20	1996	27			○				R2年度	II		
提供装置	HM02	国道38号	札幌	滝川	芦別市	11	1962	61			○				R2年度	II		
収集装置	HM03	国道38号	札幌	滝川	芦別市	11	1962	61			○				R2年度	II		
提供装置	HM04	国道38号	札幌	滝川	芦別市	11	1962	61			○				R2年度	I		
提供装置	JM03	国道231号	札幌	滝川	石狩市	11	1999	24					○		R3年度	III	修 部材撤去+止水処	
提供装置	JM04	国道231号	札幌	滝川	石狩市	7	1998	25					○		R3年度	II		
提供装置	JM05	国道231号	札幌	滝川	石狩市	8.5	1999	24					○		R3年度	III	ボルト・ナット補 修	
提供装置	JM11	国道231号	札幌	滝川	石狩市	8.5	1999	24					○		R3年度	II		
収集装置	車輻感知器	国道275号	札幌	滝川	浦臼町字浦臼内	13	1996	27					○		R4年度	I		
提供装置	JM01	国道275号	札幌	滝川	浦臼町字浦臼内	8.5	1999	24			○				R4年度	II		
提供装置	JM02	国道275号	札幌	滝川	浦臼町字浦臼内	8.5	2009	14					○		R4年度	II		
案内標識	HM01	国道275号	札幌	滝川	浦臼町鶴沼	14	1999	24					○		R4年度	I		
案内標識	HM02	国道275号	札幌	滝川	浦臼町鶴沼	14	2004	19					○		R4年度	II		
案内標識	HM03	国道275号	札幌	滝川	新十津川町花月	8.5	2003	20					○		R4年度	I		
案内標識	HM04	国道275号	札幌	滝川	新十津川町花月	8.5	2004	19					○		R4年度	I		
提供装置	JM03	国道275号	札幌	滝川	新十津川町字弥生	8.5	2002	21					○		R4年度	I		
提供装置	JM04	国道275号	札幌	滝川	新十津川町字中央	8.8	2013	10					○		R4年度	II		
提供装置	JM05	国道275号	札幌	滝川	新十津川町字中央	8.5	2006	17					○		R4年度	I		
提供装置	JM01	国道451号	札幌	滝川	石狩市	8	1999	24			○				R5年度			
提供装置	JM02	国道451号	札幌	滝川	石狩市	8	2004	19			○				R5年度			
提供装置	JM03	国道451号	札幌	滝川	当別町	7.5	2006	17			○				R5年度			
提供装置	JM05	国道451号	札幌	滝川	新十津川町	7	2004	19			○				R5年度			
提供装置	JM06	国道451号	札幌	滝川	新十津川町	7.5	1993	30			○				R5年度			
提供装置	JM01	国道452号	札幌	滝川	芦別市緑泉町	8.5	1996	27					○		R4年度	II		
収集装置	トラフィックカウンター-1.2	国道12号	札幌	深川	深川市音江町稲田	10	1996	27					○		R4年度	II		
案内標識	12-1632-L-108の2-B-門	国道12号	札幌	深川	深川市音江町豊泉	21	2005	18					○		R4年度	I		
案内標識	12 96 R 327の7 D 門	国道12号	札幌	深川	深川市音江町音江	21	2005	18					○		R4年度	I		
提供装置	電光掲示板1.2	国道12号	札幌	深川	深川市音江町音江	10	2001	22					○		R4年度	II		
案内標識	12 65 R 106 A 門	国道12号	札幌	深川	深川市音江町音江	21	2003	20					○		R4年度	I		
案内標識	12 55 R 114 A 門	国道12号	札幌	深川	深川市音江町音江	20	2003	20					○		R4年度	II		

門型標識等点検計画・修繕計画

施設名		路線名	管理者		所在地	幅員 (m)	建設		令和5年度以降の予定 点検・修繕計画 (○：定期点検 ●：修繕工事)					直近の点検結果			
施設名	管理番号		開建	事務所			年度 (西暦)	経過 年数	R5	R6	R7	R8	R9	年度	判定	修繕 主な措置内容	
提供装置	電光掲示板3.4	国道12号	札幌	深川	深川市音江町音江	8.5	2001	22					○	R4年度	II		
提供装置	21・電光掲示板56	国道12号	札幌	深川	深川市音江町内園	8.8	2009	14					○	R4年度	II		
収集装置	トラフィックカウンター1.2	国道233号	札幌	深川	秩父別町2条2丁目	11	1983	40					○	R4年度	II		
提供装置	電光掲示板3.4	国道233号	札幌	深川	北竜町碧水古作	9.5	2012	11					○	R4年度	II		
提供装置	電光掲示板5.6	国道233号	札幌	深川	北竜町碧水古作	9	2003	20					○	R4年度	II		
案内標識	233-19-R-106-A-門	国道233号	札幌	深川	北竜町美葉牛	23.5	2005	18					○	R4年度	II		
案内標識	233-14-R-108の2-B-門	国道233号	札幌	深川	北竜町美葉牛	23.5	2005	18					○	R4年度	II		
提供装置	電光掲示板1.2	国道275号	札幌	深川	北竜町	9.5	2008	15					○	R3年度	II		
提供装置	電光掲示板3.4	国道275号	札幌	深川	北竜町	9	2003	20					○	R3年度	II		
提供装置	門型柱	国道275号	札幌	深川	深川市	9.5	2004	19					○	R3年度	II		
提供装置	道標標識No.④	国道233号(深川 留新自動車道)	札幌	深川	深川市	12	1998	25					○	R2年度	II		
提供装置	道標標識No.⑨	国道233号(深川 留新自動車道)	札幌	深川	深川市	12	1997	26					○	R2年度	II		
収集装置	6.408	国道233号(深川 留新自動車道)	札幌	深川	深川市	12	1998	25					○	R2年度	II		
収集装置	17.097	国道233号(深川 留新自動車道)	札幌	深川	沼田町	12	2005	18					○●	R2年度	III	標識板修繕、その他補修	
収集装置	24.033	国道233号(深川 留新自動車道)	札幌	深川	北竜町	23.5	2005	18					○	R2年度	II		
案内標識	H005010	国道5号	函館	函館	函館市昭和	22	2003	20					○	R3年度	I		
案内標識	H005020	国道5号	函館	函館	函館市昭和	22	2003	20					○	R3年度	I		
案内標識	H005030	国道5号	函館	函館	函館市昭和	17	2003	20					○	R4年度	I		
案内標識	H005040	国道5号	函館	函館	函館市昭和	9.8	2003	20					○	R4年度	I		
収集装置	H005050	国道5号	函館	函館	七飯町字上藤城	15.5	1996	27					○	R4年度	I		
案内標識	H005060	国道5号	函館	函館	七飯町字峠下	10	2003	20					○	R4年度	I		
案内標識	H005065	国道5号	函館	函館	七飯町	21	2014	9					○	R2年度	I		
提供装置	H005070	国道5号	函館	函館	七飯町字峠下	28	2008	15					○	R4年度	I		
案内標識	H005080	国道5号	函館	函館	七飯町字峠下	21	2003	20					○	R3年度	II		
案内標識	H005090	国道5号	函館	函館	七飯町字峠下	21	2003	20					○	R2年度	I		
提供装置	H005100	国道5号	函館	函館	七飯町字峠下	21	1994	29					○	R3年度	I		
案内標識	H005110	国道5号	函館	函館	七飯町字西大沼	7	1994	29					○	R3年度	I		
提供装置	H005120	国道5号	函館	函館	七飯町字西大沼	12.5	1997	26					○	R4年度	I		
案内標識	H227010	国道227号	函館	函館	函館市北浜町	25	2000	23	○						R5年度		
案内標識	H227020	国道227号	函館	函館	函館市港町1丁目	25	1998	25	○						R5年度		
案内標識	H227030	国道227号	函館	函館	函館市港町3丁目	25	1998	25	○						R5年度		
案内標識	H227040	国道227号	函館	函館	北斗市七重浜6丁目	30	1992	31	○●						R5年度		
提供装置	H227050	国道227号	函館	函館	北斗市追分1丁目	30	1987	36	○●						R5年度		
提供装置	H227060	国道227号	函館	函館	北斗市本郷	32.5	2001	22	○						R5年度		
案内標識	H277065	国道227号	函館	函館	北斗市	23.5	2014	9					○		R2年度	I	
提供装置	H227070	国道227号	函館	函館	北斗市市渡	12.5	1983	40	○						R5年度		
案内標識	H228005	国道228号	函館	函館	北斗市七重浜	27.8	2017	6	○						R5年度		
提供装置	H228010	国道228号	函館	函館	北斗市七重浜	25	1985	38	○●						R5年度		
提供装置	H228020	国道228号	函館	函館	北斗市茂辺地	13	1996	27	○●						R5年度		
提供装置	H228030	国道228号	函館	函館	木古内町大平	13	2001	22	○						R5年度		
提供装置	H228035	国道228号	函館	函館	木古内町大平	13	2001	22	○						R5年度		
提供装置	H228040	国道228号	函館	函館	木古内町新道	12.5	1995	28	○●						R5年度		
案内標識	H278010	国道278号	函館	函館	函館市日乃出町	25	1982	41					○		R4年度	II	
案内標識	H278020	国道278号	函館	函館	函館市金堀町	25	2000	23					○		R4年度	II	
案内標識	H278030	国道278号	函館	函館	函館市広野町	25	1982	41					○●		R4年度	III	ボルト・ナット等補修
提供装置	H278040	国道278号	函館	函館	函館市根崎町	25	2008	15					○●		R4年度	III	アンカー補修
提供装置	H278050	国道278号	函館	函館	函館市川上町	11	2003	20					○		R4年度	I	
提供装置	H278060	国道278号	函館	函館	函館市女郎川町	14	2008	15					○		R4年度	II	
提供装置	H278070	国道278号	函館	函館	函館市川汲町	9.5	1999	24					○		R4年度	I	
提供装置	H278080	国道278号	函館	函館	函館市大船町	9.5	1994	29					○		R3年度	I	
提供装置	H278090	国道278号	函館	函館	茅部郡鹿部町	25	2013	10					○		R4年度	II	
案内標識	HS005010	国道5号(函館新道)	函館	函館	函館市石川町	22	2001	22					○		R4年度	I	
提供装置	HS005020	国道5号(函館新道)	函館	函館	函館市石川町	22	2001	22					○		R4年度	I	
案内標識	HS005025	国道5号(函館新道)	函館	函館	函館市石川町	22	2014	9					○		R2年度	I	
提供装置	HS005030	国道5号(函館新道)	函館	函館	函館市石川町	22	2003	20					○		R2年度	I	
案内標識	HS005040	国道5号(函館新道)	函館	函館	函館市桔梗町	22	2014	9					○		R2年度	I	
案内標識	HS005050	国道5号(函館新道)	函館	函館	函館市桔梗町	22	2000	23					○		R2年度	I	
案内標識	HS005060	国道5号(函館新道)	函館	函館	函館市桔梗町	36.7	2000	23					○		R2年度	I	
案内標識	HS005070	国道5号(函館新道)	函館	函館	函館市桔梗町	25.6	2002	21					○		R2年度	I	
案内標識	HS005080	国道5号(函館新道)	函館	函館	函館市桔梗町	23.5	2002	21					○		R2年度	I	
提供装置	HS005090	国道5号(函館新道)	函館	函館	函館市桔梗町	21	2003	20					○		R3年度	I	
収集装置	HS005100	国道5号(函館新道)	函館	函館	函館市石川町	21	2001	22					○		R3年度	I	
案内標識	HS005110	国道5号(函館新道)	函館	函館	函館市桔梗町	23.5	2002	21					○		R2年度	I	
収集装置	HS005120	国道5号(函館新道)	函館	函館	七飯町字上藤城	21	2001	22					○		R3年度	I	
案内標識	HE228010	国道228号(函館 江差自動車道)	函館	函館	函館市桔梗町	19.5	2003	20					○		R3年度	I	
案内標識	HE228020	国道228号(函館 江差自動車道)	函館	函館	函館市桔梗町	19.5	2003	20					○		R3年度	I	
案内標識	HE228040	国道228号(函館 江差自動車道)	函館	函館	函館市桔梗町	19.5	2003	20					○		R3年度	I	
案内標識	HE228030	国道228号(函館 江差自動車道)	函館	函館	函館市桔梗町	19.5	2003	20					○		R3年度	I	

門型標識等点検計画・修繕計画

施設名		施設諸元		管理者		所在地	幅員 (m)	建設		令和5年度以降の予定 点検・修繕計画 (○:定期点検 ●:修繕工事)					直近の点検結果		
施設名	管理番号	路線名	開建	事務所	年度 (西暦)			経過 年数	R5	R6	R7	R8	R9	年度	判定	修繕 主な措置内容	
提供装置	HE228050					国道228号(旧線 江差自動車道)	函館							函館	函館市桔梗町	19.5	2003
案内標識	HE228060	国道228号(旧線 江差自動車道)	函館	函館	函館市桔梗町	19.5	2003	20				○	R3年度	I			
収集装置	HE228070	国道228号(旧線 江差自動車道)	函館	函館	函館市西桔梗町	12	2003	20				○	R3年度	Ⅱ			
収集装置	HE228080	国道228号(旧線 江差自動車道)	函館	函館	北斗市一本木	12.5	2003	20				○	R3年度	Ⅱ			
収集装置	HE228090	国道228号(旧線 江差自動車道)	函館	函館	北斗市谷好	12	2009	14				○	R3年度	I			
案内標識	HS278010	国道278号(函館新外環状道路)	函館	函館	函館市	15.8	2014	9				○	R3年度	I			
案内標識	HS278020	国道278号(函館新外環状道路)	函館	函館	函館市	8.8	2014	9				○	R3年度	I			
案内標識	HS278030	国道278号(函館新外環状道路)	函館	函館	函館市	20.5	2014	9				○	R3年度	I			
提供装置	HS278040	国道278号(函館新外環状道路)	函館	函館	函館市	20.5	2014	9				○	R3年度	I			
案内標識	HS278050	国道278号(函館新外環状道路)	函館	函館	函館市	20.5	2014	9				○	R3年度	I			
案内標識	E227010	国道227号	函館	江差	檜山郡厚沢部町	8.5	1996	27	○				R5年度				
その他(道路標識)	E227020	国道227号	函館	江差	檜山郡厚沢部町	8.5	1996	27	○				R5年度				
案内標識	E227030	国道227号	函館	江差	檜山郡厚沢部町	8.5	1996	27	○●				R5年度				
案内標識	E227040	国道227号	函館	江差	檜山郡厚沢部町	8.5	1995	28	○●				R5年度				
案内標識	E227050	国道227号	函館	江差	檜山郡厚沢部町	8.5	1995	28	○				R5年度				
提供装置	E227060	国道227号	函館	江差	檜山郡厚沢部町	11	1995	28	○				R5年度				
提供装置	E227070	国道227号	函館	江差	檜山郡厚沢部町	9	2003	20	○				R5年度				
提供装置	E227080	国道227号	函館	江差	檜山郡厚沢部町	11	2013	10	○				R5年度				
提供装置	E227090	国道227号	函館	江差	檜山郡江差町	13	2003	20				○	R4年度	Ⅱ			
案内標識	E227100	国道227号	函館	江差	檜山郡江差町	14.3	1994	29				○●	R4年度	Ⅲ	ボルト・ナット等補修		
案内標識	E227110	国道227号	函館	江差	檜山郡江差町	9	1994	29				○	R4年度	Ⅱ			
収集装置	E227120	国道227号	函館	江差	檜山郡江差町	13.5	1999	24				○	R4年度	Ⅱ			
提供装置	E227130	国道227号	函館	江差	檜山郡江差町	14.8	2008	15				○	R4年度	Ⅱ			
提供装置	E228010	国道228号	函館	江差	上磯郡知内町	11	2012	11		○●			R1年度	Ⅲ	ボルト・ナット等補修		
提供装置	E228020	国道228号	函館	江差	松前郡福島町	10.5	1997	26		○			R1年度	I			
案内標識	E228030	国道228号	函館	江差	松前郡福島町	9.5	1995	28		○			R1年度	Ⅱ			
案内標識	E228040	国道228号	函館	江差	松前郡福島町	12.5	1997	26		○			R1年度	I			
案内標識	E228050	国道228号	函館	江差	松前郡福島町	12.5	1997	26		○			R1年度	Ⅱ			
提供装置	E228060	国道228号	函館	江差	松前郡福島町	8.5	1997	26			○		R2年度	Ⅱ			
収集装置	E228070	国道228号	函館	江差	松前郡福島町	11	1997	26			○		R2年度	I			
提供装置	E228080	国道228号	函館	江差	松前郡福島町	8	1996	27			○		R2年度	I			
提供装置	E228090	国道228号	函館	江差	松前郡松前町	9	2010	13			○		R2年度	Ⅱ			
提供装置	E228110	国道228号	函館	江差	檜山郡上ノ国町	10.3	1999	24				○	R4年度	Ⅱ			
提供装置	E228120	国道228号	函館	江差	檜山郡上ノ国町	9	1994	29				○	R4年度	Ⅱ			
提供装置	E229010	国道229号	函館	江差	二世群八雲町	10	1992	31	○				R5年度				
提供装置	E229020	国道229号	函館	江差	二世群八雲町	14	1999	24	○				R5年度				
提供装置	E229030	国道229号	函館	江差	二世群八雲町	10.5	2007	16	○				R5年度				
収集装置	E229040	国道229号	函館	江差	二世群八雲町	14	1996	27	○				R5年度				
提供装置	E229050	国道229号	函館	江差	爾志郡乙部町	14.5	2006	17	○				R5年度				
提供装置	E229060	国道229号	函館	江差	爾志郡乙部町	12	2006	17	○				R5年度				
提供装置	E229070	国道229号	函館	江差	檜山郡江差町	13	1990	33	○				R5年度				
提供装置	E229080	国道229号	函館	江差	檜山郡江差町	11	2001	22	○				R5年度				
提供装置	E277010	国道277号	函館	江差	二世群八雲町	7.5	1993	30	○				R5年度				
案内標識	Y005010	国道5号	函館	八雲	茅部郡森町	10	2012	11			○		R2年度	Ⅱ			
案内標識	Y005020	国道5号	函館	八雲	茅部郡森町	10	2012	11			○		R2年度	I			
収集装置	Y005030	国道5号	函館	八雲	茅部郡森町	11	1999	24			○●		R2年度	Ⅲ	電通設備等補修		
案内標識	Y005040	国道5号	函館	八雲	茅部郡森町	12.3	2017	6				○	R4年度	I			
案内標識	Y005050	国道5号	函館	八雲	茅部郡森町	10	1994	29			○		R2年度	Ⅱ			
提供装置	Y005060	国道5号	函館	八雲	茅部郡森町	11	2008	15			○		R2年度	Ⅱ			
提供装置	Y005070	国道5号	函館	八雲	茅部郡森町	17	1987	36			○		R2年度	Ⅱ			
案内標識	Y005080	国道5号	函館	八雲	茅部郡森町	10	1998	25				○	R3年度	Ⅱ			
案内標識	Y005090	国道5号	函館	八雲	茅部郡森町	10	1998	25				○	R3年度	Ⅱ			
提供装置	Y005100	国道5号	函館	八雲	茅部郡森町	15.3	1987	36			○		R2年度	I			
提供装置	Y005110	国道5号	函館	八雲	二世群八雲町	10.5	1999	24			○		R2年度	Ⅱ			
提供装置	Y005120	国道5号	函館	八雲	二世群八雲町	30	2001	22			○		R2年度	Ⅱ			
提供装置	Y005130	国道5号	函館	八雲	二世群八雲町	11	1999	24			○		R2年度	Ⅱ			
案内標識	Y005140	国道5号	函館	八雲	山越郡長万部町	9.5	2013	10				○	R3年度	I			
案内標識	Y005150	国道5号	函館	八雲	山越郡長万部町	9	2013	10				○	R3年度	I			
収集装置	Y005170	国道5号	函館	八雲	山越郡長万部町	12.5	1996	27			○		R1年度	I			
提供装置	Y005180	国道5号	函館	八雲	山越郡長万部町	12.5	2001	22			○		R1年度	I			
提供装置	Y005190	国道5号	函館	八雲	山越郡長万部町	11	1991	32			○●		R1年度	Ⅲ	ボルト・ナット等補修		
提供装置	Y005200	国道5号	函館	八雲	山越郡長万部町	22	1996	27			○		R1年度	I			
提供装置	Y005210	国道5号	函館	八雲	山越郡長万部町	16.5	2000	23			○		R1年度	I			
提供装置	Y005220	国道5号	函館	八雲	山越郡長万部町	14.3	1987	36			○●		R1年度	Ⅲ	ボルト・ナット等補修		
提供装置	Y037010	国道37号	函館	八雲	山越郡長万部町	12	2003	20			○		R2年度	Ⅱ			
提供装置	Y037020	国道37号	函館	八雲	山越郡長万部町	9.8	1998	25			○		R2年度	Ⅱ			
案内標識	Y037030	国道37号	函館	八雲	山越郡長万部町	8.5	1999	24			○		R5年度				
提供装置	Y229010	国道229号	函館	八雲	久遠郡せたな町	8.5	2006	17	○				R5年度				

門型標識等点検計画・修繕計画

施設諸元							令和5年度以降の予定					直近の点検結果					
施設名		路線名	管理者		所在地	幅員 (m)	建設		点検・修繕計画 (○:定期点検 ●:修繕工事)					点検		修繕 主な措置内容	
施設名	管理番号		開建	事務所			年度 (西暦)	経過 年数	R5	R6	R7	R8	R9	年度	判定		
提供装置	Y229020	国道229号	函館	八雲	久遠郡せたな町	11.5	1990	33	○						R5年度		
提供装置	Y229030	国道229号	函館	八雲	久遠郡せたな町	17	1999	24	○						R5年度		
提供装置	Y229040	国道229号	函館	八雲	久遠郡せたな町	11	2001	22	○						R5年度		
提供装置	Y229050	国道229号	函館	八雲	久遠郡せたな町	11.5	2007	16	○						R5年度		
提供装置	Y229060	国道229号	函館	八雲	せたな町	11.5	1996	27	○						R5年度		
提供装置	Y230010	国道230号	函館	八雲	山越郡長万部町	14	2000	23					○		R4年度	I	
提供装置	Y230020	国道230号	函館	八雲	山越郡長万部町	9	1995	28						○	R4年度	I	
案内標識	Y230030	国道230号	函館	八雲	山越郡長万部町	12	2008	15				○			R3年度	II	
案内標識	Y230040	国道230号	函館	八雲	山越郡長万部町	12	2009	14				○			R3年度	II	
提供装置	Y230050	国道230号	函館	八雲	瀬棚郡今金町	12	2000	23						○	R4年度	I	
収集装置	Y230060	国道230号	函館	八雲	瀬棚郡今金町	9	1996	27						○	R4年度	I	
提供装置	Y230070	国道230号	函館	八雲	久遠郡せたな町	11.5	1989	34						○	R4年度	I	
提供装置	Y277010	国道277号	函館	八雲	二海郡八雲町	9.5	2005	18				○			R3年度	II	
提供装置	Y277020	国道277号	函館	八雲	二海郡八雲町	12	1992	31				○			R3年度	II	
提供装置	Y278010	国道278号	函館	八雲	茅部郡森町	12.5	2008	15						○	R4年度	I	
提供装置	Y278020	国道278号	函館	八雲	茅部郡森町	9.5	1999	24						○	R4年度	I	
案内標識	(01200051130988C1)	国道5号	小樽	俱知安	黒松内町	7.5	2009	14		○					R1年度	II	
案内標識	(01200051131120C1)	国道5号	小樽	俱知安	黒松内町	7.5	2009	14		○					R1年度	II	
提供装置	(01200051131247C3)	国道5号	小樽	俱知安	黒松内町	7.5	2009	14	●			○			R3年度	I	
案内標識	(01200051135033C1)	国道5号	小樽	俱知安	黒松内町	14	1998	25					○		R4年度	II	
提供装置	(01200051139935C3)	国道5号	小樽	俱知安	蘭越町	9.2	2001	22	○						R5年度		
案内標識	(01200051148670C1)	国道5号	小樽	俱知安	蘭越町	8.5	1993	30						○	R4年度	I	
案内標識	(01200051148865C1)	国道5号	小樽	俱知安	蘭越町	12	1993	30						○	R4年度	I	
収集装置	(01200051183550C4)	国道5号	小樽	俱知安	俱知安町	18	2001	22						○	R4年度	II	
提供装置	(01200051184200C3)	国道5号	小樽	俱知安	俱知安町	9.8	2001	22					○		R3年度	I	
案内標識	(01202301045854C1)	国道230号	小樽	俱知安	喜茂別町	12.5	1996	27		○					R1年度	II	
案内標識	(01202301048343C1)	国道230号	小樽	俱知安	喜茂別町	12.5	2000	23	●	○					R1年度	III	支柱補修
案内標識	(01202301056498C1)	国道230号	小樽	俱知安	喜茂別町	14.5	1993	30			○				R2年度	II	
提供装置	(01202301064228C3)	国道230号	小樽	俱知安	喜茂別町	8.8	1989	34						○	R4年度	II	
案内標識	(01202301066295C1)	国道230号	小樽	俱知安	喜茂別町	8.5	1993	30		●	○				R2年度	III	支柱補修
提供装置	(01202301067801C3)	国道230号	小樽	俱知安	喜茂別町	9.5	1997	26	○						R5年度		
案内標識	(01202301068756C1)	国道230号	小樽	俱知安	喜茂別町	13.5	2001	22		○					R1年度	II	
収集装置	(01202301070214C4)	国道230号	小樽	俱知安	留寿都村	8.5	1991	32	○						R5年度		
提供装置	(01202301080952C3)	国道230号	小樽	俱知安	留寿都村	8.8	2001	22	○						R5年度		
提供装置	(01202761027178C3)	国道276号	小樽	俱知安	俱知安町	11	2001	22		○					R1年度	II	
収集装置	(01202761030251C4)	国道276号	小樽	俱知安	俱知安町	8.5	1999	24						○	R4年度	I	
提供装置	(01202761052374C3)	国道276号	小樽	俱知安	喜茂別町	8.5	1994	29	○						R5年度		
案内標識	(01101023000345C1)	国道5号(黒松内新道)	小樽	俱知安	黒松内町	13	2009	14	○						R5年度		
案内標識	(01101023000640C1)	国道5号(黒松内新道)	小樽	俱知安	黒松内町	13	2009	14	○						R5年度		
収集装置	(01101023002550C4)	国道5号(黒松内新道)	小樽	俱知安	黒松内町	13	2009	14	○						R5年度		
提供装置	(01200051237858L3)	国道5号	小樽	小樽	小樽市	22	1996	27						○	R4年度	II	
提供装置	(01200051242369R3)	国道5号	小樽	小樽	小樽市	28.5	1994	29						○	R4年度	II	
案内標識	(01200051242584L1)	国道5号	小樽	小樽	小樽市	34.8	1995	28						○	R4年度	II	
案内標識	(01200051242695C1)	国道5号	小樽	小樽	小樽市	16	1993	30						○	R4年度	II	
案内標識	(01200051247983C1)	国道5号	小樽	小樽	小樽市	19.2	1993	30						○	R4年度	II	
その他(道路標識)	(01200051259069C1)	国道5号	小樽	小樽	小樽市	16	1999	24	○						R5年度		
その他(道路標識)	(01200051259178C1)	国道5号	小樽	小樽	小樽市	16	1999	24	○						R5年度		
案内標識	(01200051259444C1)	国道5号	小樽	小樽	小樽市	16	2000	23	○						R5年度		
提供装置	(01200051263203C3)	国道5号	小樽	小樽	小樽市	16	1996	27	○						R5年度		
提供装置	(01202291001319C3)	国道229号	小樽	小樽	余市町	9.5	1999	24			○				R2年度	II	
提供装置	(01202291003389C3)	国道229号	小樽	小樽	余市町	11	2004	19			○				R2年度	II	
提供装置	(01202291006834C3)	国道229号	小樽	小樽	余市町	11.5	2002	21			○				R2年度	II	
案内標識	(01202291007270C1)	国道229号	小樽	小樽	余市町	11.5	1998	25			○				R2年度	I	
その他(情報装置)	(01202291013312C3)	国道229号	小樽	小樽	古平町	8.2	2000	23			○				R2年度	II	
提供装置	(01202291016476C3)	国道229号	小樽	小樽	古平町	8	1993	30			○				R2年度	II	
提供装置	(01202291020358C3)	国道229号	小樽	小樽	古平町	9.5	1995	28			○				R2年度	II	
案内標識	(01202291024690C1)	国道229号	小樽	小樽	積丹町	12.8	2004	19			○				R1年度	II	
案内標識	(01202291025398C1)	国道229号	小樽	小樽	積丹町	12.8	2004	19			○				R2年度	II	
案内標識	(01202291026091C1)	国道229号	小樽	小樽	積丹町	7.5	2004	19			○				R2年度	II	
提供装置	(01202291047742C3)	国道229号	小樽	小樽	積丹町	8.2	2002	21			○				R2年度	II	
提供装置	(01203371099750L3)	国道337号	小樽	小樽	小樽市	23	1995	28	○						R5年度		
案内標識	(01203371101350C1)	国道337号	小樽	小樽	小樽市	22	1996	27	○						R5年度		
案内標識	(01203371101484C1)	国道337号	小樽	小樽	小樽市	22	1996	27	○						R5年度		
収集装置	(01203931021898C4)	国道393号	小樽	小樽	赤井川村	7.5	2014	9			○				R1年度	II	
提供装置	01200051196286C3	国道5号	小樽	岩内	共和町	7	1992	31					○		R3年度	II	
案内標識	01200051196397C1	国道5号	小樽	岩内	共和町	9	1994	29					○		R3年度	II	
案内標識	01200051196544C1	国道5号	小樽	岩内	共和町	8.5	1994	29					○●		R3年度	III	その他補修
収集装置	01200051199220C4	国道5号	小樽	岩内	共和町	12.8	2009	14					○		R3年度	I	

門型標識等点検計画・修繕計画

施設名		施設諸元				令和5年度以降の予定					直近の点検結果						
施設名	管理番号	路線名	管理者		所在地	幅員 (m)	建設		点検・修繕計画 (○:定期点検 ●:修繕工事)					点検		修繕	
			開建	事務所			年度 (西暦)	経過 年数	R5	R6	R7	R8	R9	年度	判定	主な措置内容	
案内標識	01200051200000C1	国道5号	小樽	岩内	共和町	15.2	2011	12				○			R3年度	I	
案内標識	01200051203108C1	国道5号	小樽	岩内	共和町	14	2004	19				○			R3年度	II	
案内標識	01200051203520C1	国道5号	小樽	岩内	共和町	14	2004	19				○			R3年度	II	
その他(情報装置)	01202291055086C3	国道229号	小樽	岩内	神恵内村	9.5	1995	28				●		○	R4年度	III	支柱補修、標識板補修
その他(情報装置)	01202291057079C3	国道229号	小樽	岩内	神恵内村	9.5	2002	21				○		○	R4年度	III	その他補修
提供装置	0120229107412C3	国道229号	小樽	岩内	神恵内村	8.5	1995	28				○		○	R4年度	II	
案内標識	01202291088603C1	国道229号	小樽	岩内	泊村	9.5	1998	25				●		○	R4年度	III	ボルト・ナット等補修
提供装置	01202291091163C3	国道229号	小樽	岩内	共和町	9	1995	28				○			R3年度	II	
提供装置	01202291099037C3	国道229号	小樽	岩内	岩内町	11	1998	25	○						R5年度		
案内標識	01202291102076C1	国道229号	小樽	岩内	岩内町	7	1998	25				●		○	R4年度	III	支柱補修
提供装置	01202291115627R3	国道229号	小樽	岩内	蘭越町	7.5	2003	20	○						R5年度		
案内標識	01202291144337C1	国道229号	小樽	岩内	寿都町	9	1995	28				○			R1年度	II	
提供装置	01202291172348C3	国道229号	小樽	岩内	島牧村	8.5	2002	21				○			R1年度	II	
案内標識	01202763003070C1	国道276号	小樽	岩内	共和町	16.8	2013	10				○			R2年度	I	
案内標識	01202763004149C1	国道276号	小樽	岩内	共和町	16.8	2013	10				○			R2年度	I	
案内標識	01202763007296C1	国道276号	小樽	岩内	共和町	9.5	2014	9				○			R2年度	I	
案内標識	01202761008482C1	国道276号	小樽	岩内	共和町	14	1999	24				○			R2年度	II	
収集装置	01202761008980C1	国道276号	小樽	岩内	共和町	8.5	1999	24				○			R2年度	I	
案内標識	01202761011444C1	国道276号	小樽	岩内	共和町	9.5	1999	24				○			R2年度	II	
案内標識	旭12HM1	国道12号	旭川	旭川	旭川市	21	1996	27	○						R5年度		
案内標識	旭12HM2	国道12号	旭川	旭川	旭川市	10	1992	31	○						R5年度		
提供装置	旭12M1	国道12号	旭川	旭川	旭川市	10	1996	27				○			R1年度	I	
収集装置	旭12C1	国道12号	旭川	旭川	旭川市	21	1996	27				○			R1年度	I	
提供装置	旭12M2	国道12号	旭川	旭川	旭川市	16	1996	27				○			R1年度	I	
案内標識	旭12HM3	国道12号	旭川	旭川	旭川市	16	2008	15	○						R5年度		
案内標識	旭12HM4	国道12号	旭川	旭川	旭川市	16	2008	15	○						R5年度		
収集装置	旭12C2	国道12号	旭川	旭川	旭川市	20	1996	27				○			R1年度	I	
案内標識	旭12 M5	国道12号	旭川	旭川	旭川市	22	1995	28	○						R5年度		
案内標識	旭12 M6	国道12号	旭川	旭川	旭川市	22	1991	32	○						R5年度		
案内標識	旭12HM7	国道12号	旭川	旭川	旭川市	22	1991	32	○						R5年度		
案内標識	旭12HM8	国道12号	旭川	旭川	旭川市	22	1994	29	○						R5年度		
案内標識	旭12HM9	国道12号	旭川	旭川	旭川市	22	1994	29	○						R5年度		
案内標識	旭39HM1	国道39号	旭川	旭川	旭川市	16	1995	28				○			R1年度	I	
案内標識	旭39HM2	国道39号	旭川	旭川	旭川市	16	1995	28				○			R1年度	I	
提供装置	旭39M1C1	国道39号	旭川	旭川	旭川市	16	1993	30				○			R1年度	I	
案内標識	旭39HM3	国道39号	旭川	旭川	当麻町	16	1996	27				○			R1年度	I	
案内標識	旭39HM4	国道39号	旭川	旭川	当麻町	16	1997	26				○			R1年度	I	
案内標識	旭39HM5	国道39号	旭川	旭川	当麻町	16	2009	14				○			R1年度	I	
案内標識	旭39HM6	国道39号	旭川	旭川	当麻町	16	2002	21				○			R1年度	I	
提供装置	旭39M2	国道39号	旭川	旭川	当麻町	8.3	2002	21				○			R1年度	I	
案内標識	旭39HM7	国道39号	旭川	旭川	比布町	9.5	1988	35				○			R1年度	II	
提供装置	旭39M3	国道39号	旭川	旭川	愛別町	8.8	1993	30				○			R1年度	I	
案内標識	旭39HM8	国道39号	旭川	旭川	愛別町	10	2002	21				○			R1年度	II	
案内標識	旭39HM9	国道39号	旭川	旭川	愛別町	10	2003	20				○			R1年度	II	
収集装置	旭39C2	国道39号	旭川	旭川	上川町	8.8	1996	27				○			R1年度	I	
案内標識	旭39HM10	国道39号	旭川	旭川	上川町	9	2000	23				○			R1年度	I	
案内標識	旭39HM11	国道39号	旭川	旭川	上川町	8.8	2006	17				○			R1年度	I	
案内標識	旭39HM12	国道39号	旭川	旭川	上川町	8.8	2006	17				○			R1年度	I	
提供装置	旭39M4	国道39号	旭川	旭川	上川町	9	1990	33				○			R1年度	I	
提供装置	旭39M5	国道39号	旭川	旭川	上川町	10	2002	21				○			R1年度	I	
提供装置	旭39M6	国道39号	旭川	旭川	上川町	8.5	2003	20				○			R1年度	II	
案内標識	旭39 M13	国道39号	旭川	旭川	上川町	9	1998	25				○●			R1年度	III	その他補修
案内標識	旭39 M14	国道39号	旭川	旭川	上川町	9	1998	25				○●			R1年度	III	その他補修
提供装置	旭39M7	国道39号	旭川	旭川	上川町	8.5	2003	20				○			R1年度	I	
案内標識	旭39HM15	国道39号	旭川	旭川	上川町	8.5	1987	36				○●			R1年度	III	その他補修
提供装置	旭39M8	国道39号	旭川	旭川	上川町	8.5	2005	18				○			R1年度	I	
案内標識	旭39HM16	国道39号	旭川	旭川	上川町	14	1995	28				○			R1年度	I	
案内標識	旭39HM17	国道39号	旭川	旭川	上川町	14	1995	28				○			R1年度	I	
案内標識	旭39HM18	国道39号	旭川	旭川	上川町	14	1995	28				○			R1年度	I	
案内標識	旭40HM1	国道40号	旭川	旭川	旭川市	16	1994	29	○						R5年度		
案内標識	旭40HM2	国道40号	旭川	旭川	旭川市	16	1994	29	○						R5年度		
案内標識	旭40HM3	国道40号	旭川	旭川	旭川市	16	1991	32	○						R5年度		
案内標識	旭40HM4	国道40号	旭川	旭川	旭川市	16	1991	32	○						R5年度		
収集装置	旭40C1	国道40号	旭川	旭川	旭川市	16	1997	26				○			R1年度	II	
案内標識	旭40HM5	国道40号	旭川	旭川	旭川市	16	1989	34	○						R5年度		
案内標識	旭40HM6	国道40号	旭川	旭川	旭川市	16	1992	31	○						R5年度		
提供装置	旭40M1	国道40号	旭川	旭川	旭川市	16	1996	27				○			R1年度	II	
案内標識	旭40HM7	国道40号	旭川	旭川	旭川市	9.8	1991	32	○						R5年度		

門型標識等点検計画・修繕計画

施設名		施設諸元		管理者		所在地	幅員 (m)	建設		令和5年度以降の予定 点検・修繕計画 (○:定期点検 ●:修繕工事)					直近の点検結果		
施設名	管理番号	路線名	開建	事務所	年度 (西暦)			経過 年数	R5	R6	R7	R8	R9	年度	判定	主な措置内容	
案内標識	旭40HM8	国道40号	旭川	旭川	比布町	9	1990	33	○					R5年度			
案内標識	旭40 M9	国道40号	旭川	旭川	比布町	8.8	2003	20	○					R5年度			
案内標識	旭40 M10	国道40号	旭川	旭川	比布町	8.8	2003	20	○					R5年度			
案内標識	旭40 M11	国道40号	旭川	旭川	比布町	8.8	1989	34	○					R5年度			
提供装置	旭40M2C2	国道40号	旭川	旭川	比布町	9.8	1996	27		○				R1年度	I		
案内標識	旭237HM1	国道237号	旭川	旭川	旭川市	17	2003	20		○				R1年度	I		
案内標識	旭237HM2	国道237号	旭川	旭川	旭川市	16	2003	20		○				R1年度	II		
案内標識	旭237HM3	国道237号	旭川	旭川	旭川市	16	1996	27		○				R1年度	II		
提供装置	旭237M1	国道237号	旭川	旭川	旭川市	20	1997	26		○				R1年度	II		
収集装置	旭237C1	国道237号	旭川	旭川	旭川市	9	1996	27		○				R1年度	II		
提供装置	旭237M2	国道237号	旭川	旭川	旭川市	9	2002	21		○				R1年度	II		
案内標識	旭237HM4	国道237号	旭川	旭川	旭川市	8.8	1994	29		○				R1年度	II		
案内標識	旭237HM5	国道237号	旭川	旭川	旭川市	9.3	1999	24		○				R1年度	II		
提供装置	旭237M3	国道237号	旭川	旭川	美瑛町	9.5	2004	19		○				R1年度	I		
案内標識	旭237HM6	国道237号	旭川	旭川	美瑛町	9.5	1998	25		○				R1年度	II		
案内標識	旭237HM7	国道237号	旭川	旭川	美瑛町	9.5	1998	25		○				R1年度	II		
案内標識	旭237HM8	国道237号	旭川	旭川	美瑛町	9.5	1998	25		○				R1年度	II		
案内標識	旭237HM9	国道237号	旭川	旭川	美瑛町	9.5	1998	25		○				R1年度	II		
案内標識	旭237HM10	国道237号	旭川	旭川	美瑛町	9	1993	30		○				R1年度	II		
案内標識	旭237HM11	国道237号	旭川	旭川	美瑛町	10	1993	30		○				R1年度	II		
案内標識	旭237HM12	国道237号	旭川	旭川	美瑛町	10.3	1996	27		○				R1年度	II		
案内標識	旭237HM13	国道237号	旭川	旭川	美瑛町	9.5	1996	27		○				R1年度	II		
提供装置	旭237M4	国道237号	旭川	旭川	美瑛町	9	2004	19		○				R1年度	II		
提供装置	旭237M1	国道273号	旭川	旭川	上川町	8.5	1994	29			○			R2年度	II		
案内標識	旭273HM1	国道273号	旭川	旭川	上川町	8.5	1994	29			○			R2年度	II		
提供装置	旭273M2	国道273号	旭川	旭川	上川町	8.5	2005	18			○			R2年度	I		
提供装置	旭273M3	国道273号	旭川	旭川	上川町	8.5	1993	30			○			R2年度	I		
提供装置	旭273M4	国道273号	旭川	旭川	上川町	8.5	不明				○			R2年度	II		
案内標識	旭273HM2	国道273号	旭川	旭川	上川町	8.5	2002	21			○			R2年度	I		
案内標識	旭333HM1	国道333号	旭川	旭川	上川町	8.5	2002	21			○			R2年度	I		
収集装置	旭450C1	国道450号(旭川 秋別自動車道)	旭川	旭川	比布町	17.5	2004	19				○		R3年度	I		
収集装置	旭450C2	国道450号(旭川 秋別自動車道)	旭川	旭川	愛別町	13	2004	19				○		R3年度	I		
収集装置	旭450C3	国道450号(旭川 秋別自動車道)	旭川	旭川	愛別町	13	2004	19				○		R3年度	I		
収集装置	旭450C4	国道450号(旭川 秋別自動車道)	旭川	旭川	上川町	13	2006	17				○		R3年度	I		
収集装置	旭450C5	国道450号(旭川 秋別自動車道)	旭川	旭川	上川町	13	2006	17				○		R3年度	I		
案内標識	40HM1	国道40号	旭川	士別	和寒町	15.5	2000	23		○				R1年度	II		
案内標識	40HM2	国道40号	旭川	士別	和寒町	15.5	2000	23		○				R1年度	I		
提供装置	40HM3	国道40号	旭川	士別	和寒町	11	2004	19		○				R1年度	I		
案内標識	40HM4	国道40号	旭川	士別	剣淵町	12.8	2008	15		○				R1年度	I		
案内標識	40HM5	国道40号	旭川	士別	士別市	17.5	2003	20	○					R5年度			
案内標識	40HM6	国道40号	旭川	士別	士別市	17.5	2006	17	○					R5年度			
提供装置	40HM7	国道40号	旭川	士別	士別市	17.5	1997	26		○				R1年度	II		
案内標識	40HM8	国道40号	旭川	士別	士別市	22.3	2003	20	○●					R5年度			
案内標識	40HM9	国道40号	旭川	士別	士別市	21.8	2003	20	○					R5年度			
収集装置	1110180	国道40号	旭川	士別	士別市	21.8	1974	49	○					R5年度			
提供装置	40HM10	国道40号	旭川	士別	士別市	13	1997	26		○				R1年度	II		
案内標識	40HM11	国道40号	旭川	士別	名寄市	11.3	2008	15	○					R5年度			
提供装置	40HM12	国道40号	旭川	士別	名寄市	11.8	2006	17		○				R1年度	I		
提供装置	40HM13	国道40号	旭川	士別	名寄市	17.5	2003	20		○				R1年度	II		
案内標識	40HM14	国道40号	旭川	士別	名寄市	19.9	2013	10	○					R5年度			
案内標識	40HM15	国道40号	旭川	士別	名寄市	19.9	2009	14	○					R5年度			
提供装置	40HM16	国道40号	旭川	士別	名寄市	13.8	1997	26		○				R1年度	II		
案内標識	40HM17	国道40号	旭川	士別	名寄市	11.8	2006	17	○					R5年度			
案内標識	40HM18	国道40号	旭川	士別	名寄市	21.8	1997	26	○					R5年度			
案内標識	40HM19	国道40号	旭川	士別	名寄市	14.5	2006	17	○					R5年度			
収集装置	40HM20	国道40号	旭川	士別	美深町	12	1996	27		○				R1年度	II		
案内標識	40HM21	国道40号	旭川	士別	美深町	16.3	1995	28		○				R1年度	II		
案内標識	40HM22	国道40号	旭川	士別	美深町	16.3	1995	28		○				R1年度	II		
提供装置	40HM23	国道40号	旭川	士別	音威子府村	9.8	1995	28		○				R1年度	II		
提供装置	40HM24	国道40号	旭川	士別	音威子府村	9	2005	18		○				R1年度	I		
提供装置	40HM25	国道40号	旭川	士別	中川町	9	1996	27		○				R1年度	I		
案内標識	40HM26	国道40号	旭川	士別	中川町	20.5	2003	20		○				R1年度	II		
案内標識	40HM27	国道40号	旭川	士別	中川町	12.5	1993	30		○				R1年度	I		
収集装置	40HM28	国道40号	旭川	士別	中川町	10.3	1999	24		○				R1年度	II		
提供装置	40HM29	国道40号	旭川	士別	中川町	9.5	1988	35		○				R1年度	II		
提供装置	239HM1	国道239号	旭川	士別	下川町	10.5	1997	26		○				R1年度	II		
提供装置	239HM2	国道239号	旭川	士別	名寄市	11	1997	26		○				R1年度	I		
提供装置	239HM3	国道239号	旭川	士別	名寄市	11.3	2002	21		○				R1年度	II		

門型標識等点検計画・修繕計画

施設名		施設諸元				令和5年度以降の予定					直近の点検結果						
施設名	管理番号	路線名	管理者		所在地	幅員(m)	建設		点検・修繕計画 (○:定期点検 ●:修繕工事)					点検		修繕 主な措置内容	
			開建	事務所			年度(西暦)	経過年数	R5	R6	R7	R8	R9	年度	判定		
案内標識	239HM4	国道239号	旭川	士別	名寄市	29	1993	30		○					R1年度	Ⅱ	
提供装置	239HM5	国道239号	旭川	士別	士別市	11.3	1997	26		○					R1年度	Ⅱ	
収集装置	1318430	国道239号	旭川	士別	士別市	9	1997	26	○						R5年度		
提供装置	239HM6	国道239号	旭川	士別	士別市	10.3	1997	26		○					R1年度	I	
提供装置	239HM7	国道239号	旭川	士別	幌加内町	8	2002	21		○●					R1年度	Ⅲ	その他補修
提供装置	239HM8	国道239号	旭川	士別	幌加内町	8.5	2002	21		○					R1年度	Ⅱ	
提供装置	275HM1	国道275号	旭川	士別	幌加内町	12.5	2000	23		○					R1年度	Ⅱ	
提供装置	275HM2	国道275号	旭川	士別	幌加内町	12	2002	21		○					R1年度	Ⅱ	
提供装置	275HM3	国道275号	旭川	士別	幌加内町	7.5	2002	21		○					R1年度	Ⅱ	
提供装置	275HM4	国道275号	旭川	士別	美深町	15	2003	20		○					R1年度	Ⅱ	
案内標識	名美HM2	国道40号(名寄美深道路)	旭川	士別	美深町	5.5	2013	10		○					R1年度	Ⅱ	
案内標識	名美HM1	国道40号(名寄美深道路)	旭川	士別	美深町	5.5	2009	14		○					R1年度	I	
収集装置	1110991	国道40号(名寄美深道路)	旭川	士別	名寄市	13	1997	26	○						R5年度		
収集装置	1110992	国道40号(名寄美深道路)	旭川	士別	名寄市	13	2002	21	○						R5年度		
収集装置	1110993	国道40号(名寄美深道路)	旭川	士別	名寄市	13	2006	17	○						R5年度		
収集装置	1110994	国道40号(名寄美深道路)	旭川	士別	美深町	13	2010	13	○						R5年度		
案内標識	名美HM3	国道40号(名寄美深道路)	旭川	士別	美深町	13.5	2013	10		○					R1年度	I	
提供装置	R038P056.232C	国道38号	旭川	富良野	富良野市	9.3	2000	23		○					R1年度	Ⅱ	
案内標識	R038P056.691C	国道38号	旭川	富良野	富良野市	9	2000	23				○			R3年度	Ⅱ	
案内標識	R038P056.784C	国道38号	旭川	富良野	富良野市	9	2000	23				○			R3年度	Ⅱ	
収集装置	R038P057.256C	国道38号	旭川	富良野	富良野市	9	1998	25		○					R1年度	Ⅱ	
案内標識	R038P062.614C	国道38号	旭川	富良野	富良野市	11	2001	22					○		R3年度	Ⅱ	
案内標識	R038P062.728C	国道38号	旭川	富良野	富良野市	11	2001	22					○		R3年度	I	
収集装置	R038P073.075C	国道38号	旭川	富良野	富良野市	8.5	1999	24		○					R1年度	I	
提供装置	R038P075.814C	国道38号	旭川	富良野	富良野市	9	2002	21		○					R1年度	I	
提供装置	R038P076.200C	国道38号	旭川	富良野	富良野市	9	2006	17		○					R1年度	I	
提供装置	R038P090.131C	国道38号	旭川	富良野	富良野市	9	1996	27		○					R1年度	I	
案内標識	R038P094.299C	国道38号	旭川	富良野	南富良野町	8.5	2002	21				○			R3年度	I	
提供装置	R038P097.268C	国道38号	旭川	富良野	南富良野町	10	1996	27		○					R1年度	Ⅱ	
案内標識	R038P097.845C	国道38号	旭川	富良野	南富良野町	9	1994	29				○			R3年度	Ⅱ	
案内標識	R038P097.910C	国道38号	旭川	富良野	南富良野町	9	1994	29				○			R3年度	Ⅱ	
収集装置	R038P099.169C	国道38号	旭川	富良野	南富良野町	14	1990	33				○			R3年度	Ⅱ	
提供装置	R038P106.926C	国道38号	旭川	富良野	南富良野町	14	1994	29				○			R3年度	Ⅱ	
案内標識	R038P117.150C	国道38号	旭川	富良野	南富良野町	14	1990	33				○			R3年度	Ⅱ	
案内標識	R038P117.824C	国道38号	旭川	富良野	南富良野町	14	1990	33				○			R3年度	Ⅱ	
案内標識	R038P065.420C	国道38号	旭川	富良野	富良野市	12	2018	5		○					R1年度	I	
案内標識	R038P065.515C	国道38号	旭川	富良野	富良野市	13.5	2018	5		○					R1年度	I	
案内標識	R237P031.377C	国道237号	旭川	富良野	上富良野町	8.8	1999	24				●	○		R4年度	Ⅲ	その他補修
案内標識	R237P031.853C	国道237号	旭川	富良野	上富良野町	12.8	2001	22					○		R4年度	I	
案内標識	R237P032.216C	国道237号	旭川	富良野	上富良野町	12.8	2001	22					○		R4年度	Ⅱ	
案内標識	R237P032.614C	国道237号	旭川	富良野	上富良野町	12.8	2001	22					○		R4年度	I	
案内標識	R237P032.728C	国道237号	旭川	富良野	上富良野町	12.8	2001	22					○		R4年度	I	
案内標識	R237P032.814C	国道237号	旭川	富良野	上富良野町	12.8	2001	22					○		R4年度	I	
案内標識	R237P036.915C	国道237号	旭川	富良野	上富良野町	11.8	1995	28	○						R5年度		
案内標識	R237P037.195C	国道237号	旭川	富良野	上富良野町	12	1995	28	○						R5年度		
案内標識	R237P037.473C	国道237号	旭川	富良野	上富良野町	13.5	2004	19	○						R5年度		
提供装置	R237P039.509C	国道237号	旭川	富良野	上富良野町	10	1988	35			○				R2年度	I	
案内標識	R237P039.879C	国道237号	旭川	富良野	上富良野町	10	1996	27	○						R5年度		
案内標識	R237P039.980C	国道237号	旭川	富良野	上富良野町	10	1996	27	○						R5年度		
提供装置	R237P043.719C	国道237号	旭川	富良野	上富良野町	8.8	2002	21			○				R2年度	I	
提供装置	R237P047.524C	国道237号	旭川	富良野	中富良野町	8.5	2005	18			○				R2年度	Ⅱ	
提供装置	R237P055.146C	国道237号	旭川	富良野	富良野市	8.5	1989	34			○●				R2年度	Ⅲ	その他補修
提供装置	R237P076.149C	国道237号	旭川	富良野	南富良野町	9.5	2000	23			○				R2年度	Ⅱ	
収集装置	R237P083.816C	国道237号	旭川	富良野	南富良野町	11	1999	24			○				R2年度	I	
提供装置	R237P087.246C	国道237号	旭川	富良野	南富良野町	8.5	2002	21			○				R2年度	Ⅱ	
提供装置	R237P102.584C	国道237号	旭川	富良野	占冠村	8.5	2006	17			○				R2年度	I	
案内標識	R237P107.379C	国道237号	旭川	富良野	占冠村	9.5	2009	14	○						R5年度		
案内標識	03601H001	国道36号	室蘭	苫小牧	苫小牧市沼ノ端	15	1998	25			○				R2年度	I	
案内標識	03601H002	国道36号	室蘭	苫小牧	苫小牧市ウトナイ北	15	1999	24			○				R2年度	I	
提供装置	03601J001	国道36号	室蘭	苫小牧	苫小牧市沼ノ端	18	2000	23			○				R2年度	Ⅱ	
案内標識	03601H003	国道36号	室蘭	苫小牧	苫小牧市ウトナイ北	10.5	2005	18			○				R2年度	I	
案内標識	03601H004	国道36号	室蘭	苫小牧	苫小牧市日の出町	10	1999	24			○				R2年度	I	
案内標識	03601H005	国道36号	室蘭	苫小牧	苫小牧市日の出町	22	1999	24			○				R2年度	I	
案内標識	03601H006	国道36号	室蘭	苫小牧	苫小牧市新中野町	12	2004	19			○				R2年度	I	
提供装置	03601J002	国道36号	室蘭	苫小牧	苫小牧市元中野町	12	2001	22			○				R2年度	Ⅱ	
案内標識	03601H007	国道36号	室蘭	苫小牧	苫小牧市元中野町	12	1999	24			○				R2年度	Ⅱ	
案内標識	03601H008	国道36号	室蘭	苫小牧	苫小牧市若草町	12	1993	30			○				R2年度	Ⅱ	
案内標識	03601H009	国道36号	室蘭	苫小牧	苫小牧市旭町	13.5	1993	30				○			R3年度	I	

門型標識等点検計画・修繕計画

施設名		施設諸元	管理者		所在地	幅員 (m)	建設		令和5年度以降の予定 (○:定期点検 ●:修繕工事)					直近の点検結果			
施設名	管理番号	路線名	開建	事務所			年度 (西暦)	経過 年数	R5	R6	R7	R8	R9	年度	判定	主な措置内容	
提供装置	03601J003	国道36号	室蘭	苫小牧	苫小牧市錦岡	19.5	1993	30			○				R2年度	I	
収集装置	23401J001	国道234号	室蘭	苫小牧	勇払郡安平町	9	2008	15			○				R2年度	I	
提供装置	23401J002	国道234号	室蘭	苫小牧	苫小牧市宇柏原	9	2000	23		○					R1年度	II	
案内標識	23401H001	国道234号	室蘭	苫小牧	苫小牧市沼ノ端	9	2010	13			○				R2年度	II	
案内標識	23401H002	国道234号	室蘭	苫小牧	苫小牧市沼ノ端	10.5	1996	27			○				R2年度	I	
案内標識	23401H003	国道234号	室蘭	苫小牧	苫小牧市沼ノ端	11.3	1998	25			○				R2年度	I	
案内標識	23401H004	国道234号	室蘭	苫小牧	苫小牧市ウトナイ北	11	2011	12			○				R2年度	I	
提供装置	23501J001	国道235号	室蘭	苫小牧	苫小牧市宇柏原	12.5	2000	23			○				R2年度	I	
提供装置	23501J002	国道235号	室蘭	苫小牧	勇払郡むかわ町	11.8	2005	18			○				R2年度	I	
収集装置	23501J003	国道235号	室蘭	苫小牧	勇払郡むかわ町	13.7	2005	18			○				R2年度	II	
提供装置	23501J004	国道235号	室蘭	苫小牧	沙流郡日高町	10	2006	17			○				R2年度	II	
提供装置	23501J005	国道235号	室蘭	苫小牧	沙流郡日高町	13	2006	17			○				R2年度	II	
収集装置	235UD-T60.97	国道235号	室蘭	苫小牧	沙流郡日高町	15.3	2007	16			○				R2年度	I	
提供装置	27601J001	国道276号	室蘭	苫小牧	苫小牧市丸山	9.5	2006	17		○					R1年度	I	
収集装置	276UP T122.2	国道276号	室蘭	苫小牧	苫小牧市高丘	9.7	1990	33		○					R1年度	II	
提供装置	27601J002	国道276号	室蘭	苫小牧	苫小牧市高丘	8.3	2001	22		○					R1年度	I	
提供装置	27601J003	国道276号	室蘭	苫小牧	苫小牧市清水町	11.8	2001	22		○					R1年度	I	
案内標識	27601H001	国道276号	室蘭	苫小牧	苫小牧市住吉町	14.5	2007	16		○					R1年度	I	
案内標識	27601H002	国道276号	室蘭	苫小牧	苫小牧市双葉町	12	2007	16		○					R1年度	I	
案内標識	27601H003	国道276号	室蘭	苫小牧	苫小牧市若草町	12	1995	28		○					R1年度	I	
その他(道路標識)	23501H001	国道235号(日高自動車道)	室蘭	苫小牧	苫小牧市宇柏原	35	1998	25				○			R3年度	II	
その他(道路標識)	23501H002	国道235号(日高自動車道)	室蘭	苫小牧	勇払郡厚真町	23.5	1998	25				○			R3年度	II	
その他(道路標識)	23501H003	国道235号(日高自動車道)	室蘭	苫小牧	勇払郡むかわ町	12	1998	25				○			R3年度	II	
収集装置	235JUD-T34.014	国道235号(日高自動車道)	室蘭	苫小牧	勇払郡むかわ町	12	2006	17					○		R4年度	II	
案内標識	190000	国道36号	室蘭	室蘭	白老町	24	1996	27				○			R3年度	I	
案内標識	190001	国道36号	室蘭	室蘭	白老町	23.5	1993	30			○				R2年度	II	
案内標識	200000	国道36号	室蘭	室蘭	白老町	30	1993	30				○			R3年度	II	
その他(道路標識)	03602S001	国道36号	室蘭	室蘭	登別市	26.5	1995	28				○			R3年度	II	
案内標識	1450000	国道36号	室蘭	室蘭	室蘭市	8.5	1999	24	●			○			R3年度	III	標識板補修
案内標識	1460000	国道36号	室蘭	室蘭	室蘭市	13.9	1999	24			○●				R3年度	III	標識板補修
案内標識	1520000	国道36号	室蘭	室蘭	室蘭市	22.3	1996	27				○●			R3年度	III	標識板補修
案内標識	1570000	国道36号(室蘭新道)	室蘭	室蘭	室蘭市	17.3	1996	27				○			R3年度	II	
案内標識	1590050	国道36号(室蘭新道)	室蘭	室蘭	室蘭市	17.3	1996	27			○●				R2年度	III	支柱補修、横梁補修
案内標識	1660000	国道36号(室蘭新道)	室蘭	室蘭	室蘭市	17.3	1996	27				○●			R3年度	III	横梁補修
案内標識	1730000	国道36号(室蘭新道)	室蘭	室蘭	室蘭市	17.3	1996	27				○			R3年度	II	
案内標識	1790000	国道36号(室蘭新道)	室蘭	室蘭	室蘭市	17.3	1996	27				○			R3年度	II	
提供装置	1870000	国道36号(室蘭新道)	室蘭	室蘭	室蘭市	31	1993	30				○●			R3年度	III	横梁補修
案内標識	1940000	国道36号(室蘭新道)	室蘭	室蘭	室蘭市	32	1996	27				○			R3年度	II	
案内標識	1000190	国道37号	室蘭	室蘭	室蘭市	24.5	1999	24				○			R3年度	II	
案内標識	1001500	国道37号	室蘭	室蘭	室蘭市	28	2000	23				○			R3年度	II	
案内標識	1500000	国道37号	室蘭	室蘭	室蘭市	22	2018	5			○				R2年度	I	
案内標識	1320000	国道37号	室蘭	室蘭	室蘭市	22	2001	22				○			R3年度	II	
案内標識	1360000	国道37号	室蘭	室蘭	室蘭市	22	1994	29				○●			R3年度	III	横梁補修
提供装置	1400130	国道37号(白鳥新道)	室蘭	室蘭	室蘭市	24.5	1997	26				○			R3年度	II	
案内標識	1400160	国道37号(白鳥新道)	室蘭	室蘭	室蘭市	12	1997	26				○●			R3年度	III	横梁補修
案内標識	1400180	国道37号(白鳥新道)	室蘭	室蘭	室蘭市	12	1997	26				○●			R3年度	III	横梁補修
提供装置	1400190	国道37号(白鳥新道)	室蘭	室蘭	室蘭市	11	1997	26					○		R4年度	II	
提供装置	03703J002	国道37号	室蘭	有珠	黒松内町	8	2001	22				○			R3年度	I	
提供装置	03703J005	国道37号	室蘭	有珠	豊浦町	10.5	1996	27				○			R3年度	II	
警戒標識	03703H061	国道37号	室蘭	有珠	豊浦町	8.5	2006	17				○			R3年度	I	
警戒標識	03703H083	国道37号	室蘭	有珠	洞爺湖町	8.5	2006	17				○			R3年度	I	
警戒標識	03703H087	国道37号	室蘭	有珠	洞爺湖町	8.5	2006	17				○			R3年度	I	
提供装置	03703J008	国道37号	室蘭	有珠	洞爺湖町	14	2007	16				○			R3年度	I	
提供装置	03703J009	国道37号	室蘭	有珠	洞爺湖町	14	2007	16				○			R3年度	II	
収集装置	03703J010	国道37号	室蘭	有珠	洞爺湖町	11	1994	29				○			R3年度	II	
提供装置	23003J001	国道230号	室蘭	有珠	洞爺湖町	10.8	1994	29	○						R5年度		
提供装置	23003J002	国道230号	室蘭	有珠	洞爺湖町	8.5	2000	23	○						R5年度		
案内標識	23003H060	国道230号	室蘭	有珠	洞爺湖町	10.5	2007	16	○						R5年度		
提供装置	27603J001	国道276号	室蘭	有珠	伊達市	9.5	2005	18	○						R5年度		
案内標識	27603H006	国道276号	室蘭	有珠	伊達市	11.5	1995	28	○						R5年度		
案内標識	27603H007	国道276号	室蘭	有珠	伊達市	11.5	1995	28	○						R5年度		
提供装置	27603J003	国道276号	室蘭	有珠	伊達市	8.5	1999	24	○						R5年度		
案内標識	45303H001	国道453号	室蘭	有珠	伊達市	11	1995	28	○						R5年度		
提供装置	45303J001	国道453号	室蘭	有珠	伊達市	8	2002	21				○			R3年度	II	
提供装置	45303J003	国道453号	室蘭	有珠	壮瞥町	8.5	2000	23				○			R3年度	II	
提供装置	45303J004	国道453号	室蘭	有珠	壮瞥町	9.5	2010	13				○			R3年度	II	
提供装置	45303J007	国道453号	室蘭	有珠	伊達市	9.5	2007	16				○			R3年度	I	
提供装置	237J002	国道237号	室蘭	日高	日高町	9.5	1987	36					○		R4年度	II	

門型標識等点検計画・修繕計画

施設名		施設諸元				令和5年度以降の予定					直近の点検結果					
施設名	管理番号	路線名	管理者		所在地	幅員 (m)	建設		点検・修繕計画 (○:定期点検 ●:修繕工事)					点検		修繕 主な措置内容
			開建	事務所			年度 (西暦)	経過 年数	R5	R6	R7	R8	R9	年度	判定	
提供装置	237J005	国道237号	室蘭	日高	平取町	9.5	2009	14					○	R4年度	II	
収集装置	274H41	国道274号	室蘭	日高	勇払郡むかわ町	8.5	1995	28				○		R3年度	II	
案内標識	274H4	国道274号	室蘭	日高	むかわ町	12	2000	23					○	R4年度	I	
提供装置	H43	国道274号	室蘭	日高	むかわ町	14	1991	32					○	R4年度	I	
案内標識	274H45-1	国道274号	室蘭	日高	むかわ町	9.5	2013	10					○	R4年度	I	
提供装置	274H10	国道274号	室蘭	日高	むかわ町	10.6	1990	33					○	R4年度	I	
案内標識	274H-50	国道274号	室蘭	日高	むかわ町	11.1	1991	32					○	R4年度	II	
案内標識	274H-65	国道274号	室蘭	日高	むかわ町	18.1	1991	32					○	R4年度	I	
案内標識	274H-72	国道274号	室蘭	日高	むかわ町	18.1	1991	32					○	R4年度	I	
案内標識	274H-74	国道274号	室蘭	日高	むかわ町	18.1	1991	32					○	R4年度	II	
案内標識	274H-78	国道274号	室蘭	日高	むかわ町	14.3	1991	32					○	R4年度	I	
案内標識	274H-84	国道274号	室蘭	日高	むかわ町	15.1	1992	31					○	R4年度	II	
提供装置	H87	国道274号	室蘭	日高	むかわ町	11.3	2003	20					○	R4年度	I	
案内標識	274H-104	国道274号	室蘭	日高	占冠村	17.5	1991	32					○	R4年度	II	
案内標識	274H 107	国道274号	室蘭	日高	占冠村	17.5	1991	32					○	R4年度	II	
提供装置	H110	国道274号	室蘭	日高	むかわ町	17.5	2003	20					○	R4年度	I	
案内標識	274H 115	国道274号	室蘭	日高	占冠村	18.8	2006	17					○	R4年度	II	
案内標識	274H 116	国道274号	室蘭	日高	占冠村	18.8	2005	18					○●	R4年度	III	その他補修
提供装置	H117	国道274号	室蘭	日高	占冠村	18.8	2003	20					○	R4年度	I	
案内標識	274H 128	国道274号	室蘭	日高	占冠村	13.3	2006	17					○	R4年度	II	
案内標識	274H 150	国道274号	室蘭	日高	日高町	13.3	2007	16					○	R4年度	II	
案内標識	274H-154	国道274号	室蘭	日高	日高町	11.5	2007	16					○	R4年度	II	
提供装置	H159	国道274号	室蘭	日高	日高町	12	1990	33					○	R4年度	I	
提供装置	H162	国道274号	室蘭	日高	日高町	22	1987	36					○	R4年度	II	
案内標識	274H30	国道274号	室蘭	日高	日高町	16	1976	47					○	R4年度	II	
案内標識	274H-167	国道274号	室蘭	日高	日高町	16	1976	47					○	R4年度	II	
案内標識	274H-168	国道274号	室蘭	日高	日高町	16	1976	47					○	R4年度	I	
その他(道路標識)	274H-172	国道274号	室蘭	日高	日高町	16	1976	47					○	R4年度	I	
提供装置	H180	国道274号	室蘭	日高	日高町	11	1996	27					○	R4年度	II	
案内標識	274H-209	国道274号	室蘭	日高	日高町	12	1997	26					○	R4年度	II	
案内標識	274H-215	国道274号	室蘭	日高	日高町	13.5	1997	26					○	R4年度	II	
案内標識	023505H001	国道235号	室蘭	浦河	新冠町	8.5	1999	24	○					R5年度		
案内標識	023505H002	国道235号	室蘭	浦河	新冠町	14	1996	27	○●					R5年度		
提供装置	023605J001	国道236号	室蘭	浦河	浦河町	8.5	1995	28	○					R5年度		
提供装置	023605J002	国道236号	室蘭	浦河	浦河町	8.5	1995	28	○					R5年度		
案内標識	023605H001	国道236号	室蘭	浦河	浦河町	9.5	1997	26	○					R5年度		
案内標識	023605H002	国道236号	室蘭	浦河	浦河町	9.5	1997	26	○					R5年度		
案内標識	023605H003	国道236号	室蘭	浦河	浦河町	9.5	1997	26	○					R5年度		
案内標識	023605H004	国道236号	室蘭	浦河	浦河町	9.5	1997	26	○					R5年度		
提供装置	023605J003	国道236号	室蘭	浦河	浦河町	9.5	1995	28	○					R5年度		
提供装置	023605J004	国道236号	室蘭	浦河	浦河町	8.5	2012	11	○					R5年度		
提供装置	023605J005	国道236号	室蘭	浦河	浦河町	15.5	2012	11	○					R5年度		
提供装置	023605J006	国道236号	室蘭	浦河	浦河町	9.5	2012	11	○					R5年度		
提供装置	033605J001	国道336号	室蘭	浦河	浦河町	11	2012	11	○●					R5年度		
提供装置	033605J002	国道336号	室蘭	浦河	えりも町	13	2012	11	○					R5年度		
提供装置	033605J003	国道336号	室蘭	浦河	えりも町	9.5	2009	14	○					R5年度		
提供装置	033605J004	国道336号	室蘭	浦河	えりも町	9	2004	19	○					R5年度		
提供装置	01200381246220C3	国道38号	釧路	釧路	釧路市音別町直別	10.5	1966	57		○				R2年度	I	
案内標識		国道38号	釧路	釧路	釧路市音別町直別	13.3	1997	26		○				R2年度	III	アンカ 補修
案内標識		国道38号	釧路	釧路	釧路市音別町字尺別	13	1995	28		○				R2年度	I	
提供装置		国道38号	釧路	釧路	釧路市音別町直別	9.5	1995	28		○				R2年度	I	
案内標識		国道38号	釧路	釧路	釧路市音別町字中音別	16	1995	28		○				R2年度	I	
案内標識		国道38号	釧路	釧路	釧路市音別町字中音別	19.5	1991	32		○				R2年度	I	
案内標識		国道38号	釧路	釧路	釧路市音別町字中音別	8.8	1991	32		○				R2年度	III	ボルト・ナット等補修
収集装置	R038_ku.AM0025	国道38号	釧路	釧路	釧路市音別町	9	不明	#VALUE!			○			R4年度	II	
案内標識		国道38号	釧路	釧路	白糠郡白糠町馬主来	8.5	1991	32		○				R2年度	I	
案内標識		国道38号	釧路	釧路	白糠郡白糠町馬主来	8.5	1991	32		○				R2年度	II	
案内標識		国道38号	釧路	釧路	白糠郡白糠町和天別	11.5	1991	32	○					R5年度		
提供装置		国道38号	釧路	釧路	釧路市	10.5	2002	21	○					R5年度		
案内標識		国道38号	釧路	釧路	白糠郡白糠町西産路西5条南2丁目	8.5	2004	19			○			R2年度	II	
案内標識		国道38号	釧路	釧路	白糠郡白糠町字恋問	13.8	2004	19	○					R5年度		
案内標識		国道38号	釧路	釧路	白糠郡白糠町字恋問	12.3	2004	19		○				R2年度	II	
案内標識		国道38号	釧路	釧路	白糠郡白糠町字恋問	12.3	2001	22		○				R2年度	II	
案内標識		国道38号	釧路	釧路	白糠郡白糠町字恋問	12.3	2001	22		○				R2年度	II	
提供装置	01200381283240C3	国道38号	釧路	釧路	釧路市	9	2003	20	○					R5年度		
提供装置	01200381283575C3	国道38号	釧路	釧路	釧路市	28	2002	21	○					R5年度		
案内標識		国道38号	釧路	釧路	釧路市大薬毛西2丁目	16	2002	21	○					R5年度		
案内標識		国道38号	釧路	釧路	釧路市大薬毛	16	2002	21	○					R5年度		

門型標識等点検計画・修繕計画

施設諸元							令和5年度以降の予定					直近の点検結果				
施設名		路線名	管理者		所在地	幅員 (m)	建設		点検・修繕計画 (○:定期点検 ●:修繕工事)					点検		修繕 主な措置内容
施設名	管理番号		開建	事務所			年度 (西暦)	経過 年数	R5	R6	R7	R8	R9	年度	判定	
収集装置	R038 ku AM0065	国道38号	釧路	釧路	釧路市大森毛3丁目	15	不明	#VALUE!				○		R4年度	I	
提供装置	01200381287475C3	国道38号	釧路	釧路	釧路市	22	2002	21		○				R2年度	II	
提供装置		国道38号	釧路	釧路	釧路市鶴野	22	2014	9	○					R5年度		
案内標識		国道38号	釧路	釧路	釧路市鳥取大通2丁目	8.5	2007	16			○			R2年度	II	
案内標識		国道38号	釧路	釧路	釧路市北大通5丁目	16	2007	16		○				R2年度	II	
案内標識		国道38号	釧路	釧路	釧路市北大通5丁目	7.5	2007	16			○			R2年度	I	
案内標識	R038 ku HM0040	国道38号	釧路	釧路	釧路市曾別町字中音別	14	不明				○			R2年度	I	
案内標識		国道44号	釧路	釧路	釧路市北大通5丁目	13	2007	16	○					R5年度		
提供装置	0120044100840L3	国道44号	釧路	釧路	釧路市	28.5	1997	26			○			R4年度	I	
提供装置	01200441001280R3	国道44号	釧路	釧路	釧路市	25.5	1997	26			○			R4年度	I	
案内標識		国道44号	釧路	釧路	釧路市古川町	10.3	2007	16			○			R4年度	II	
提供装置	01200441004332C3	国道44号	釧路	釧路	釧路市	37.5	2006	17		○				R4年度	I	
案内標識		国道44号	釧路	釧路	釧路町別保原野	22	2012	11		○				R4年度	I	
提供装置		国道44号	釧路	釧路	釧路郡釧路町中央2丁目	22	2002	21			○			R4年度	II	
提供装置	01200441012530C3	国道44号	釧路	釧路	釧路町	8.5	1996	27			○			R1年度	III	アンカー補修
提供装置	01200441013120C3	国道44号	釧路	釧路	釧路町	8.5	2006	17			○			R1年度	I	
案内標識		国道44号	釧路	釧路	釧路郡釧路町別保	10.3	1996	27			○			R1年度	I	
案内標識		国道44号	釧路	釧路	釧路郡釧路町別保	10.3	2007	16			○			R1年度	I	
案内標識		国道44号	釧路	釧路	釧路郡釧路町別保	10.3	2002	21			○			R1年度	I	
収集装置	R044 ku AM0055	国道44号	釧路	釧路	釧路郡釧路町別保	11	不明	#VALUE!				○●		R4年度	III	支柱内部の漏水
提供装置	01200441030112C3	国道44号	釧路	釧路	厚岸町	8.5	2002	21			○			R1年度	I	
案内標識		国道44号	釧路	釧路	厚岸郡厚岸町字苫多村尾機	11	1994	29			○			R1年度	I	
収集装置	R044 ku AM0090	国道44号	釧路	釧路	厚岸町字門静	9	不明	#VALUE!				○●		R4年度	III	配線口の脱落
提供装置		国道44号	釧路	根室	根室市 温根沼	18	2019	4			○			R3年度	I	
提供装置		国道44号	釧路	根室	根室市 穂香	15.8	2019	4			○			R3年度	I	
提供装置	01202401000485C3	国道240号	釧路	釧路	釧路市	15	2002	21			○			R2年度	I	
収集装置		国道240号	釧路	釧路	釧路市	8.5	不明				○			R2年度	I	
提供装置	01202401027990C3	国道240号	釧路	釧路	釧路市	10.8	1999	24			○			R2年度	II	
提供装置	01202741303200C3	国道274号	釧路	釧路	白糠町左股	8	2013	10			○			R3年度	II	
案内標識	01203911000102C1	国道391号	釧路	釧路	釧路郡釧路町中央2丁目	11	2002	21	○					R5年度		
案内標識		国道391号	釧路	釧路	釧路郡釧路町遠古武	11.5	2002	21	○					R5年度		
提供装置	01203911014942C3	国道391号	釧路	釧路	釧路町	9.5	2002	21	○					R5年度		
提供装置	01203921001504C3	国道392号	釧路	釧路	白糠町西1	16	2002	21				○●		R4年度	III	配線部分孔食
収集装置	01203921005950C4	国道392号	釧路	釧路	白糠町	15.5	2005	18				○		R4年度	II	
提供装置	01203921026641C3	国道392号	釧路	釧路	白糠町上茶路	8	2002	21				○		R4年度	I	
提供装置	01203921029468C3	国道392号	釧路	釧路	白糠町上茶路	9.5	2002	21				○●		R4年度	III	添架標識取付バンド規格違い等
提供装置	01203921034747C3	国道392号	釧路	釧路	白糠町二股	12.5	1989	34				○		R4年度	I	
収集装置		北海道釧路自動車道 釧路IC新標識	釧路	釧路	十勝郡浦幌町字栄穂	12	不明		○					R5年度		
提供装置	01200441048985C3	国道44号	釧路	根室	厚岸郡厚岸町	9	2002	21				○		R4年度	I	
提供装置	01200441049090C3	国道44号	釧路	根室	厚岸郡厚岸町	9	2004	19		●			○	R4年度	III	管理用足場留めピンの脱落
提供装置	01200441059260C3	国道44号	釧路	根室	厚岸郡厚岸町	8.5	2007	16			○			R1年度	I	
提供装置	01200441090220C3	国道44号	釧路	根室	厚岸郡浜中町	9	2002	21			○			R2年度	I	
提供装置	01200440920100C3	国道44号	釧路	根室	根室市西厚床	10	2002	21				○		R3年度	I	
提供装置	0120044106770C3	国道44号	釧路	根室	根室市厚床	8.5	2004	19				○		R3年度	I	
提供装置	01200441122150C3	国道44号	釧路	根室	根室市西浜町	18	2002	21				○		R4年度	I	
案内標識	01200441123918C1	国道44号	釧路	根室	根室市常盤町3丁目	18	1994	29				○		R3年度	I	
提供装置	01202431120282C3	国道243号	釧路	根室	別海町	9	2000	23				○		R4年度	I	
提供装置	01202431130614C3	国道243号	釧路	根室	別海町	8.5	2000	23				○		R4年度	I	
提供装置	01202441131029C3	国道244号	釧路	根室	別海町	8.5	2002	21				○		R4年度	I	
提供装置		国道240号	釧路	弟子屈	釧路市	15.5	2008	15				○		R2年度	II	
提供装置		国道240号	釧路	弟子屈	釧路市	8.5	2008	15				○		R2年度	II	
提供装置		国道240号	釧路	弟子屈	釧路市	8.5	1999	24				○		R2年度	II	
その他(道路標識)		国道240号	釧路	弟子屈	釧路市	12	2006	17				○		R2年度	II	
その他(道路標識)		国道240号	釧路	弟子屈	釧路市	15.3	1997	26				○		R3年度	II	
提供装置		国道240号	釧路	弟子屈	釧路市	12	2007	16				○		R3年度	I	
提供装置		国道241号	釧路	弟子屈	弟子屈町	11.8	1997	26				○		R3年度	II	
提供装置		国道241号	釧路	弟子屈	釧路市	8.5	2000	23				○		R3年度	II	
提供装置		国道241号	釧路	弟子屈	弟子屈町	9.3		2023				○		R3年度	II	
提供装置		国道243号	釧路	弟子屈	弟子屈町	11.5	2002	21				○		R4年度	II	
提供装置		国道243号	釧路	弟子屈	弟子屈町	11	2001	22				○		R4年度	II	
提供装置		国道243号	釧路	弟子屈	弟子屈町	12.3	1998	25				○		R4年度	II	
その他	01202431042700C3	国道243号	釧路	弟子屈	川上郡 弟子屈町 宇屋斜路	9.3	不明	#VALUE!				○		R4年度	II	
提供装置		国道243号	釧路	弟子屈	標茶町	14.5	2002	21				○		R4年度	I	
提供装置		国道274号	釧路	弟子屈	釧路市	12.5	2002	21				○		R1年度	II	
提供装置		国道274号	釧路	弟子屈	標茶町	7.5	2002	21				○		R1年度	II	
提供装置		国道274号	釧路	弟子屈	標茶町	7.5	2006	17				○		R1年度	II	
提供装置		国道274号	釧路	弟子屈	標茶町	7.5	2002	21				○		R1年度	II	
提供装置		国道391号	釧路	弟子屈	標茶町	18	1999	24	○					R5年度		

門型標識等点検計画・修繕計画

施設諸元							令和5年度以降の予定					直近の点検結果					
施設名		路線名	管理者		所在地	幅員 (m)	建設		点検・修繕計画 (○：定期点検 ●：修繕工事)					点検		修繕	
施設名	管理番号		開建	事務所			年度 (西暦)	経過 年数	R5	R6	R7	R8	R9	年度	判定	主な措置内容	
案内標識	無	国道241号	帯広	帯広	帯広市	8.5	1990	33			○				R2年度	I	
案内標識	無	国道241号	帯広	帯広	帯広市	8.5	1990	33			○				R2年度	I	
案内標識	A0061	国道241号	帯広	帯広	帯広市	22	2003	20	○						R5年度		
案内標識	A0013	国道274号	帯広	帯広	清水町	12.5	2002	21			○				R2年度	II	
案内標識	A0016	国道274号	帯広	帯広	清水町	12.5	2002	21			○				R2年度	II	
案内標識	A0019	国道274号	帯広	帯広	清水町	12.5	2002	21			○				R2年度	II	
案内標識	A0022	国道274号	帯広	帯広	清水町	12.5	2002	21			○				R2年度	II	
案内標識	A0026	国道274号	帯広	帯広	清水町	12.5	2000	23			○				R2年度	II	
案内標識	A0033	国道274号	帯広	帯広	清水町	12.5	2002	21			○				R2年度	II	
案内標識	A0049	国道274号	帯広	帯広	清水町	12.5	2002	21			○				R2年度	II	
案内標識	A0060	国道274号	帯広	帯広	清水町	12.5	2002	21			○				R2年度	II	
その他(情報装置)	R274-H-169.148-C(旧B0001)	国道274号	帯広	帯広	清水町	12.5	2004	19	○						R5年度		
提供装置	D0011	国道274号	帯広	帯広	清水町	9	2005	18			○				R2年度	II	
提供装置	D0013	国道274号	帯広	帯広	清水町	8.4	2010	13			○				R2年度	II	
案内標識	R274 H 183.820 L	国道274号	帯広	帯広	清水町	9.8	2011	12			○				R2年度	I	
案内標識	R274 H 184.340 L	国道274号	帯広	帯広	清水町	14.2	2011	12			○				R2年度	II	
案内標識	A0029(H27:A0032)	国道236号	帯広	広尾	幕別町	12.8	1997	26			○				R2年度	II	
案内標識	A0031(H27:A0034)	国道236号	帯広	広尾	幕別町	12.8	1997	26			○				R2年度	II	
案内標識	A0034(H27:A0039)	国道236号	帯広	広尾	幕別町	12.8	1998	25			○				R2年度	II	
案内標識	A0106(H27:A0048)	国道236号	帯広	広尾	幕別町	9.5	2014	9				○			R3年度	II	
案内標識	A0107	国道236号	帯広	広尾	幕別町	9.5	1996	27				○			R3年度	II	
提供装置	D0004(H27 : D0001)	国道236号	帯広	広尾	幕別町	9.5	2003	20				○			R3年度	II	
収集装置	S0002(H27 : B0001)	国道236号	帯広	広尾	大樹町	9	1999	24					○		R4年度	I	
提供装置	J0005(H27 : D0002)	国道236号	帯広	広尾	広尾町	12.5	1995	28					○		R4年度	I	
案内標識	A0135	国道236号	帯広	広尾	広尾町	13	1998	25				○			R3年度	II	
案内標識	A0076	国道236号	帯広	広尾	広尾町	11	1997	26	○						R5年度		
提供装置	D0006(H27 : D0003)	国道236号	帯広	広尾	広尾町	7	1996	27				○			R3年度	II	
提供装置	D0007(H27 : D0004)	国道236号	帯広	広尾	広尾町	9.5	1997	26				○			R3年度	II	
提供装置	J 0002(H27:D0002)	国道336号	帯広	広尾	広尾町	8	1997	26			○				R2年度	II	
提供装置	J 0003(H27:D0003)	国道336号	帯広	広尾	広尾町	8.5	2007	16			○				R2年度	I	
提供装置	J 0004(H27:D0004)	国道336号	帯広	広尾	広尾町	9.5	1996	27			○				R2年度	II	
収集装置	S0001(H27:B0001)	国道336号	帯広	広尾	広尾町	9	1996	27				○			R3年度	II	
提供装置	J0007(H27:D0007)	国道336号	帯広	広尾	広尾町	9	1997	26	○						R5年度		
提供装置	J0011(H27:D0010)	国道336号	帯広	広尾	豊頃町	9.5	2007	16					○		R4年度	I	
提供装置	J0012(H27:D0010)	国道336号	帯広	広尾	浦幌町	8.5	2007	16	○						R5年度		
収集装置	B 0001	国道241号	帯広	足寄	足寄町	10	1999	24			○				R2年度	I	
提供装置	D 0003	国道241号	帯広	足寄	足寄町	9.3	1987	36			○				R2年度	I	
提供装置	D 0004	国道241号	帯広	足寄	足寄町	11	2002	21			○				R2年度	I	
案内標識	A 0031	国道241号	帯広	足寄	足寄町	9.5	1998	25			○				R2年度	I	
案内標識	A 0032	国道241号	帯広	足寄	足寄町	12.5	1999	24			○				R2年度	I	
案内標識	A 0033	国道241号	帯広	足寄	足寄町	9.5	1993	30			○				R2年度	I	
案内標識	A 0034	国道241号	帯広	足寄	本別町	12.5	1993	30			○				R2年度	I	
案内標識	A 0035	国道241号	帯広	足寄	足寄町	12.5	1997	26			○				R2年度	I	
案内標識	A 0036	国道241号	帯広	足寄	足寄町	12.5	1997	26			○				R2年度	I	
案内標識	A 0037	国道241号	帯広	足寄	上土幌町	12.5	1997	26			○				R2年度	II	
収集装置	B 0001	国道242号	帯広	足寄	陸別町	9	1991	32			○				R2年度	I	
提供装置	D 0002	国道242号	帯広	足寄	陸別町	9	1999	24				○			R3年度	I	
提供装置	D 0003	国道242号	帯広	足寄	足寄町	9	2001	22					○		R4年度	I	
提供装置	D 0001	国道242号	帯広	足寄	本別町	11	2005	18	○						R5年度		
収集装置	B 0002	国道242号	帯広	足寄	本別町	9	1999	24					○		R4年度	I	
案内標識	A 0013	国道242号	帯広	足寄	池田町	9.3	1995	28			○				R2年度	II	
案内標識	A 0004	国道273号	帯広	足寄	上土幌町	12.5	2002	21			○				R1年度	I	
案内標識	A 0004	国道273号	帯広	足寄	上土幌町	9.5	2002	21			○				R2年度	I	
提供装置	D 0004	国道273号	帯広	足寄	上土幌町	9.3	1998	25					○		R4年度	I	
提供装置	D 0005	国道273号	帯広	足寄	上土幌町	9.5	1994	29			○				R2年度	I	
提供装置	D 0001	国道274号	帯広	足寄	浦幌町	7	2010	13				○			R3年度	I	
収集装置	B 0001	国道274号	帯広	足寄	浦幌町	9	1999	24				○			R3年度	II	
提供装置	R242_en_AM0010	国道242号	網走	遠軽	遠軽町	11	2005	18			○				R2年度	I	
提供装置	R242_en_AM0020	国道242号	網走	遠軽	遠軽町	8.5	1995	28			○				R2年度	I	
案内標識	R333_en_HM9010	国道333号	網走	遠軽	遠軽町	9	1988	35					○		R4年度	I	
提供装置	R333_en_AM0010	国道333号	網走	遠軽	遠軽町	8.5	2007	16					○		R4年度	I	
案内標識	R333_en_HM0010	国道333号	網走	遠軽	遠軽町	9	2006	17			○				R2年度	I	
案内標識	R333_en_HM0020	国道333号	網走	遠軽	遠軽町	9	2006	17			○				R2年度	I	
収集装置	R333_en_AM0020	国道333号	網走	遠軽	遠軽町	8.5	2008	15			○				R2年度	I	
提供装置	R333_en_AM0030	国道333号	網走	遠軽	遠軽町	8	2007	16					○		R4年度	I	
提供装置	R333_en_AM0040	国道333号	網走	遠軽	遠軽町	8.5	2002	21			○				R2年度	I	
案内標識	R333_en_HM0030	国道333号	網走	遠軽	遠軽町	9.5	2002	21			○●				R2年度	III	標識板修繕
案内標識		国道333号	網走	遠軽	遠軽町	8.5	2019	4				○			R3年度	II	

門型標識等点検計画・修繕計画

施設名		施設諸元		管理者		所在地	幅員 (m)	建設		令和5年度以降の予定 点検・修繕計画 (○:定期点検 ●:修繕工事)					直近の点検結果		
施設名	管理番号	路線名	開建	事務所	年度 (西暦)			経過 年数	R5	R6	R7	R8	R9	年度	判定	主な措置内容	
案内標識		国道333号	網走	遠軽	遠軽町	8	2019	4				○	R3年度	I			
収集装置	R450_en.AM0010	国道450号(旭川 秋別自動車道)	網走	遠軽	遠軽町	15	2007	16			○		R2年度	I			
案内標識	白滝PAHM1	国道450号(旭川 秋別自動車道)	網走	遠軽	遠軽町	9	2002	21				○	R3年度	I			
案内標識	白滝PAHM2	国道450号(旭川 秋別自動車道)	網走	遠軽	遠軽町	9	2002	21				○	R3年度	I			
収集装置	旭450C6	国道450号(旭川 秋別自動車道)	網走	遠軽	上川町	13	2002	21				○	R3年度	I			
案内標識	R039_ki.HM9010	国道39号	網走	北見	北見市	12.8	1999	24				○	R4年度	I			
案内標識	R039_ki.HM9020	国道39号	網走	北見	北見市	12.8	1999	24				○	R4年度	I			
案内標識	R039_ki.HM0010	国道39号	網走	北見	北見市	13.5	2004	19			○		R2年度	I			
案内標識	R039_ki.HM0020	国道39号	網走	北見	北見市	13.5	2004	19			○●		R2年度	Ⅲ	ボルト・ナット等補修		
案内標識	R039_ki.HM0030	国道39号	網走	北見	北見市	13.5	2004	19			○		R2年度	I			
案内標識	R039_ki.HM0040	国道39号	網走	北見	北見市	13.5	2004	19			○		R2年度	I			
提供装置	R039_ki.AM9010	国道39号	網走	北見	北見市	9	1991	32	○				R5年度				
提供装置	R039_ki.AM9020	国道39号	網走	北見	北見市	9	2006	17	○				R5年度				
収集装置	R039_ki.AM0030	国道39号	網走	北見	北見市	11	1999	24					○	R4年度	I		
案内標識	R039_ki.HM0050	国道39号	網走	北見	北見市	15.3	2007	16		○			R1年度	Ⅱ			
案内標識	R039_ki.HM0060	国道39号	網走	北見	北見市	12.3	2003	20					○	R4年度	I		
案内標識	R039_ki.HM0070	国道39号	網走	北見	北見市	12.3	2003	20					○	R4年度	I		
案内標識	R039_ki.HM0080	国道39号	網走	北見	北見市	12.3	2003	20					○	R4年度	Ⅱ		
案内標識	R039_ki.HM0090	国道39号	網走	北見	北見市	12.3	2003	20					○	R4年度	I		
案内標識	R039_ki.HM0100	国道39号	網走	北見	北見市	12.3	2003	20					○	R4年度	I		
提供装置	R039_ki.AM9040	国道39号	網走	北見	北見市	9	2003	20	○				R5年度				
提供装置	R039_ki.AM9045	国道39号	網走	北見	北見市	11	2009	14					○	R4年度	Ⅱ		
提供装置	R039_ki.AM9050	国道39号	網走	北見	北見市	9	2003	20	○				R5年度				
提供装置	R039_ki.AM9060	国道39号	網走	北見	北見市	9	2003	20	○				R5年度				
案内標識	R039_ki.HM0110	国道39号	網走	北見	北見市	14.5	2006	17					○	R4年度	I		
案内標識	R039_ki.HM0120	国道39号	網走	北見	北見市	14.5	2005	18					○	R4年度	I		
案内標識	R039_ki.HM0130	国道39号	網走	北見	北見市	14.5	2005	18					○	R4年度	Ⅱ		
提供装置	R039_ki.AM9080	国道39号	網走	北見	北見市	15.5	1996	27	○				R5年度				
収集装置	R039_ki.AM0040	国道39号	網走	北見	北見市	16	2004	19					○●	R4年度	Ⅲ	支柱補修	
提供装置	R039_ki.AM9090	国道39号	網走	北見	北見市	15.5	2007	16	○				R5年度				
提供装置	R039_ki.AM9100	国道39号	網走	北見	北見市	16	2003	20					○	R4年度	I		
案内標識	R039_ki.HM0180	国道39号	網走	北見	北見市	24	2003	20		○			R1年度	I			
提供装置	R039_ki.AM9110	国道39号	網走	北見	美幌町	8.5	2003	20	○				R5年度				
収集装置	R039_ki.AM0050	国道39号	網走	北見	美幌町	9	1999	24	○				R5年度				
提供装置	R039_ki.AM9120	国道39号	網走	北見	美幌町	9	1996	27	○				R5年度				
提供装置	R039_ki.AM9130	国道39号	網走	北見	美幌町	9	1994	29	○				R5年度				
提供装置	R240_ki.AM9010	国道240号	網走	北見	津別町	7.5	1997	26					○	R4年度	Ⅱ		
収集装置	R240_ki.AM0010	国道240号	網走	北見	津別町	9	1999	24					○	R4年度	Ⅱ		
提供装置	R240_ki.AM9020	国道240号	網走	北見	津別町	9	1999	24					○	R4年度	I		
提供装置	R240_ki.AM9030	国道240号	網走	北見	美幌町	9.2	1997	26					○	R4年度	I		
提供装置	R242_ki.AM9010	国道242号	網走	北見	釐戸町	8.5	1998	25					○	R4年度	I		
提供装置	R243_ki.AM9010	国道243号	網走	北見	美幌町	9	1992	31	○				R5年度				
提供装置	R243_ki.AM0010	国道243号	網走	北見	美幌町	11	2005	18	○				R5年度				
提供装置	R243_ki.AM0020	国道243号	網走	北見	美幌町	9	2002	21	○				R5年度				
収集装置	R243_ki.AM0030	国道243号	網走	北見	美幌町	9	1999	24	○●				R5年度				
案内標識	R333_ki.HM0010	国道333号	網走	北見	佐呂間町	7.8	2003	20					○	R3年度	I		
提供装置	R333_ki.AM0010	国道333号	網走	北見	佐呂間町	7.5	2002	21			○		R2年度	Ⅱ			
提供装置	R333_ki.AM0020	国道333号	網走	北見	佐呂間町	7.5	2002	21			○●		R2年度	Ⅲ	ボルト・ナット等補修		
収集装置	R333_ki.AM0030	国道333号	網走	北見	佐呂間町	9	2009	14	○				R5年度				
案内標識	R333_ki.HM0030	国道333号	網走	北見	佐呂間町	9.5	2008	15			○		R2年度	Ⅱ			
案内標識	R333_ki.HM0040	国道333号	網走	北見	北見市	15.5	2009	14					○	R4年度	I		
提供装置	R333_ki.AM9010	国道333号	網走	北見	北見市	9	2001	22					○	R4年度	I		
提供装置	R333_ki.AM0050	国道333号	網走	北見	北見市	9.5	2005	18					○●	R4年度	Ⅲ	その他補修	
提供装置	R039_ab.AM0010	国道39号	網走	網走	美幌町	11	2005	18	○				R5年度				
提供装置	R039_ab.AM0020	国道39号	網走	網走	網走市	11.5	2003	20	○				R5年度				
案内標識	R039_ab.HM9010	国道39号	網走	網走	網走市	9	1999	24	○				R5年度				
収集装置	R039_ab.AM0030	国道39号	網走	網走	網走市	9	1993	30	○				R5年度				
その他(道路標識)	R039_ab.HM9020	国道39号	網走	網走	網走市	25.5	1993	30	○				R5年度				
提供装置	R238_ab.AM0010	国道238号	網走	網走	網走市	9	2003	20					○	R3年度	Ⅱ		
収集装置	R238_ab.AM0030	国道238号	網走	網走	北見市	9.3	2007	16					○	R3年度	Ⅱ		
提供装置	R238_ab.AM0040	国道238号	網走	網走	北見市	9.3	2006	17					○	R3年度	Ⅱ		
収集装置	R244_ab.AM0010	国道244号	網走	網走	網走市	24.8	2008	15	○●				R5年度				
提供装置	R244_ab.AM0020	国道244号	網走	網走	網走市	22	2007	16	○				R5年度				
提供装置	R244_ab.AM0025	国道244号	網走	網走	小清水町	9.5	2001	22		○			R1年度	Ⅱ			
提供装置	R244_ab.AM0030	国道244号	網走	網走	斜里町	9	1995	28		○			R1年度	Ⅱ			
提供装置	R244_ab.AM0040	国道244号	網走	網走	斜里町	8.5	2001	22		○			R1年度	I			
提供装置	R244_ab.AM0050	国道244号	網走	網走	斜里町	7.5	2001	22		○			R1年度	I			
提供装置	R334_ab.AM0010	国道334号	網走	網走	斜里町	9.5	2000	23			○		R2年度	Ⅱ			

門型標識等点検計画・修繕計画

施設諸元							令和5年度以降の予定					直近の点検結果					
施設名		路線名	管理者		所在地	幅員 (m)	建設		点検・修繕計画 (○:定期点検 ●:修繕工事)					点検		修繕 主な措置内容	
施設名	管理番号		開建	事務所			年度 (西暦)	経過 年数	R5	R6	R7	R8	R9	年度	判定		
提供装置	R334_ab_AM0020	国道334号	網走	網走	斜里町	7.5	2003	20			○				R2年度	II	
提供装置	R334_ab_AM0030	国道334号	網走	網走	斜里町	8	2000	23			○				R2年度	II	
提供装置	R334_ab_AM0040	国道334号	網走	網走	小清水町	9	2001	22			○				R2年度	I	
提供装置	R334_ab_AM0050	国道334号	網走	網走	大空町	9	2002	21			○				R2年度	II	
提供装置	R334_ab_AM0060	国道334号	網走	網走	大空町	9.5	1994	29			○				R2年度	II	
収集装置	R391_ab_AM0010	国道391号	網走	網走	小清水町	9.5	1995	28			○				R2年度	I	
提供装置	R391_ab_AM0020	国道391号	網走	網走	小清水町	13	1995	28			○				R2年度	I	
案内標識	B039_ab_HM9010	国道39号(美幌バイパス)	網走	網走	美幌町	12	1999	24	○						R5年度		
収集装置	B039_ab_AM0010	国道39号(美幌バイパス)	網走	網走	美幌町	13.5	2000	23	○						R5年度		
収集装置	B039_ab_AM0020	国道39号(美幌バイパス)	網走	網走	大空町	13.5	2005	18	○						R5年度		
収集装置	R238_ok_AM0010	国道238号	網走	興部	紋別市	9	1999	24			○●				R3年度	III	ボルト・ナット等 補修
収集装置	R238_ok_AM0020	国道238号	網走	興部	紋別市	18.2	1999	24			○				R3年度	I	
提供装置	R238_ok_AM0030	国道238号	網走	興部	紋別市	11	1998	25			○				R3年度	II	
収集装置	R238_ok_AM0040	国道238号	網走	興部	興部町	9.5	1999	24			○●				R3年度	III	ボルト・ナット等 補修
提供装置	R238_ok_AM0050	国道238号	網走	興部	興部町	9	2011	12			○●				R3年度	III	ボルト・ナット等 補修
提供装置	R238_ok_AM0060	国道238号	網走	興部	雄武町	9	1993	30			○				R3年度	II	
収集装置	R238_ok_AM0070	国道238号	網走	興部	雄武町	9	1999	24			○				R3年度	I	
提供装置	R238_ok_AM0080	国道238号	網走	興部	雄武町	9	2007	16			○				R3年度	I	
提供装置	R239_ok_AM9010	国道239号	網走	興部	興部町	9	2008	15			○				R4年度	I	
提供装置	R239_ok_AM9020	国道239号	網走	興部	西興部村	8.5	2001	22			○				R4年度	I	
提供装置	R273_ok_AM0003	国道273号	網走	興部	滝上町	8.5	1983	40			○				R4年度	II	
提供装置	R273_ok_AM9010	国道273号	網走	興部	滝上町	8.5	2008	15			○				R4年度	I	
収集装置	R273_ok_AM9020	国道273号	網走	興部	紋別市	8.5	1999	24			○				R4年度	I	
提供装置	R273_ok_AM9030	国道273号	網走	興部	紋別市	8.5	2009	14			○				R4年度	I	
提供装置	R231-1-J	国道231号	留萌	留萌	増毛町	9.5	2002	21		○					R1年度	I	
その他(道路標識)	R231-1-H	国道231号	留萌	留萌	増毛町	14.5	1998	25			○				R2年度	II	
提供装置	R231-2-J	国道231号	留萌	留萌	増毛町	11.5	2010	13			○				R2年度	I	
収集装置	R231-1-T	国道231号	留萌	留萌	増毛町	11.5	1999	24			○				R2年度	II	
提供装置	R231-3-J	国道231号	留萌	留萌	留萌市	32	2003	20			○				R2年度	I	
案内標識	R231-2-H	国道231号	留萌	留萌	留萌市	21.6	2005	18			○				R3年度	II	
収集装置	R232-1-T	国道232号	留萌	留萌	小平町	14.3	1995	28			○				R4年度	I	
案内標識	R232-1-H	国道232号	留萌	留萌	留萌市	26	1996	27			○				R3年度	II	
案内標識	R232-2-H	国道232号	留萌	留萌	留萌市	26	1996	27			○				R4年度	I	
提供装置	R233-1-J	国道233号	留萌	留萌	留萌市	13.5	2010	13			○				R4年度	I	
提供装置	R233-2-J	国道233号	留萌	留萌	留萌市	10.3	2006	17			○				R4年度	I	
案内標識	R233-1-H	国道233号	留萌	留萌	留萌市	10.8	2006	17			○				R4年度	I	
案内標識	R233-2-H	国道233号	留萌	留萌	留萌市	10.8	2006	17			○				R4年度	I	
提供装置	R233-3-J	国道233号	留萌	留萌	留萌市	10.8	2006	17			○				R4年度	I	
案内標識	R233-3-H	国道233号	留萌	留萌	留萌市	10.5	2012	11			○				R3年度	I	
案内標識	R233 4 H	国道233号	留萌	留萌	留萌市	14	2012	11			○				R3年度	I	
収集装置	R233 1 T	国道233号	留萌	留萌	留萌市	14	2010	13			○				R3年度	I	
提供装置	R233 4 J	国道233号	留萌	留萌	留萌市	30	2002	21			○				R3年度	II	
案内標識	R233 5 H	国道233号	留萌	留萌	留萌市	30	1992	31			○				R2年度	II	
案内標識		国道233号	留萌	留萌	留萌市	21	不明				○				R2年度	I	
収集装置	深留05J006	国道233号(深川 留萌自動車道)	留萌	留萌	留萌市	13	2006	17			○				R2年度	I	
案内標識		国道233号(深川 留萌自動車道)	留萌	留萌	留萌市	13	2019	4			○				R2年度	I	
提供装置	T040M011P	国道40号	留萌	羽幌	天塩町	8	2004	19			○				R1年度	I	
案内標識	T040M030P	国道40号	留萌	羽幌	天塩町	7.5	1992	31			○				R1年度	II	
案内標識	T040M060P	国道40号	留萌	羽幌	天塩町	7.5	1992	31			○				R1年度	II	
収集装置	不明	国道40号	留萌	羽幌	天塩町	8	1996	27			○				R1年度	II	
提供装置	T040M110P	国道40号	留萌	羽幌	天塩町	8	2008	15			○				R1年度	II	
提供装置	T040M270P	国道40号	留萌	羽幌	幌延町	8	2008	15			○				R1年度	I	
提供装置	T232M010P	国道232号	留萌	羽幌	天塩町	8.5	2008	15			○				R1年度	II	
提供装置	T232M042P	国道232号	留萌	羽幌	天塩町	8.5	2003	20			○				R1年度	I	
提供装置	TB232M030P	国道232号	留萌	羽幌	天塩町	25.8	2002	21			○				R2年度	I	
提供装置	T232M301P	国道232号	留萌	羽幌	遠別町	12.5	2003	20			○				R2年度	I	
提供装置	T232M320P	国道232号	留萌	羽幌	遠別町	15.5	1999	24			○				R2年度	I	
提供装置	T232M411P	国道232号	留萌	羽幌	遠別町	11	2003	20			○				R2年度	I	
案内標識	R232M430P	国道232号	留萌	羽幌	遠別町	13.5	1994	29			○				R2年度	II	
提供装置	T232M440P	国道232号	留萌	羽幌	遠別町	8.5	2015	8			○				R2年度	II	
提供装置	T232M215P	国道232号	留萌	羽幌	羽幌町	12.3	1997	26			○				R3年度	II	
提供装置	T232M345P	国道232号	留萌	羽幌	羽幌町	11	2010	13			○				R3年度	II	
収集装置	不明	国道232号	留萌	羽幌	苫前町	12.5	2001	22			○				R4年度	II	
提供装置	T232M388P	国道232号	留萌	羽幌	苫前町	12.5	2002	21			○				R3年度	II	
提供装置	T232M445P	国道232号	留萌	羽幌	苫前町	13	2014	9			○				R3年度	II	
提供装置	H239M040P	国道239号	留萌	羽幌	苫前町	13	1993	30			○				R4年度	I	
提供装置	40 202.211	国道40号	稚内	稚内	幌延町	7.3	2002	21			○				R2年度	I	
収集装置	40 208.625	国道40号	稚内	稚内	豊富町	11	2000	23			○				R2年度	II	

門型標識等点検計画・修繕計画

施設諸元							令和5年度以降の予定					直近の点検結果					
施設名		路線名	管理者		所在地	幅員 (m)	建設		点検・修繕計画 (○:定期点検 ●:修繕工事)					点検		修繕	
施設名	管理番号		開建	事務所			年度 (西暦)	経過 年数	R5	R6	R7	R8	R9	年度	判定	主な措置内容	
提供装置	40-208.795	国道40号	稚内	稚内	豊富町	11	1994	29			○				R2年度	Ⅱ	
提供装置	40-211.274	国道40号	稚内	稚内	豊富町	9.3	2013	10			○				R2年度	Ⅱ	
提供装置	40-214.617	国道40号	稚内	稚内	豊富町	8.5	2000	23			○				R2年度	Ⅱ	
提供装置	40-215.917	国道40号	稚内	稚内	豊富町	8.5	2000	23			○				R2年度	Ⅰ	
提供装置	40-224.510	国道40号	稚内	稚内	豊富町	11	2000	23			○				R2年度	Ⅰ	
案内標識	40-224.975L	国道40号	稚内	稚内	豊富町字開源	11	2004	19	○						R5年度		
案内標識	40-225.095R	国道40号	稚内	稚内	豊富町字開源	11	2004	19	○						R5年度		
提供装置	40-225.517	国道40号	稚内	稚内	豊富町	11	2000	23			○				R2年度	Ⅰ	
提供装置	40-241.498	国道40号	稚内	稚内	稚内市	14	2000	23			○				R2年度	Ⅲ	その他補修
提供装置	40-244.888	国道40号	稚内	稚内	稚内市	18	1994	29			○				R2年度	Ⅲ	その他補修
案内標識	40-245.738	国道40号	稚内	稚内	稚内市潮見町	15	1999	24				○			R3年度	Ⅲ	その他補修
案内標識	40-249.722	国道40号	稚内	稚内	稚内市中央	15	2003	20			○				R2年度	Ⅱ	
提供装置	238-262.652	国道238号	稚内	稚内	猿払村	9	2008	15				○			R4年度	Ⅱ	
提供装置	238-264.334	国道238号	稚内	稚内	猿払村	9.3	1998	25					○		R4年度	Ⅱ	
提供装置	238 276.602	国道238号	稚内	稚内	稚内市	9.3	2001	22				●	○		R4年度	Ⅲ	支柱補修
案内標識	238 284.653	国道238号	稚内	稚内	稚内市	12.5	2003	20					○		R4年度	Ⅱ	
案内標識	238 284.957	国道238号	稚内	稚内	稚内市	12.5	2003	20					○		R4年度	Ⅱ	
案内標識	238 286.527	国道238号	稚内	稚内	稚内市 豊富	12.5	2001	22					○		R4年度	Ⅱ	
提供装置	238 290.779	国道238号	稚内	稚内	稚内市	9	2005	18					○		R4年度	Ⅱ	
提供装置	238 292.924	国道238号	稚内	稚内	稚内市	9	1994	29				●	○		R4年度	Ⅲ	ボルト・ナット等補修
提供装置	238 300.245	国道238号	稚内	稚内	稚内市	9	2001	22					○		R4年度	Ⅱ	
提供装置	238-305.875	国道238号	稚内	稚内	稚内市	8.8	2000	23					○		R4年度	Ⅱ	
提供装置	238-311.732	国道238号	稚内	稚内	稚内市	16	2003	20					○		R4年度	Ⅱ	
収集装置	238-316.637	国道238号	稚内	稚内	稚内市	17	2004	19				●	○		R4年度	Ⅲ	ボルト・ナット等補修
提供装置	238-319.025	国道238号	稚内	稚内	稚内市	15	2010	13					○		R4年度	Ⅱ	
案内標識	238-319.628	国道238号	稚内	稚内	稚内市 潮見	15	1994	29				●	○		R4年度	Ⅲ	ボルト・ナット等補修
提供装置	40BP-212.898	国道40号(豊富バイパス)	稚内	稚内	豊富町	12	2004	19				○			R3年度	Ⅱ	
提供装置	40BP-222.341	国道40号(豊富バイパス)	稚内	稚内	豊富町	12	2004	19					○		R4年度	Ⅱ	
案内標識	40BP-224.965	国道40号(豊富バイパス)	稚内	稚内	豊富町字上サロベツ	17.5	2004	19					○		R4年度	Ⅱ	
収集装置	40BP-199.005	国道40号(豊富バイパス)	稚内	稚内	幌延町	12	2009	14					○		R3年度	Ⅱ	
案内標識	40BP-201.600L	国道40号(豊富バイパス)	稚内	稚内	幌延町字幌延	12	2009	14					○		R3年度	Ⅱ	
案内標識	40BP-202.100L	国道40号(豊富バイパス)	稚内	稚内	幌延町字幌延	12	2009	14					○		R3年度	Ⅱ	
案内標識	40BP-203.880R	国道40号(豊富バイパス)	稚内	稚内	豊富町上サロベツ	12	2009	14					○		R3年度	Ⅰ	
案内標識	40BP-204.250R	国道40号(豊富バイパス)	稚内	稚内	豊富町上サロベツ	12	2009	14					○		R3年度	Ⅱ	
提供装置	J-168.665-C-BP	国道238号	稚内	浜頓別	枝幸町	9	2002	21				○			R3年度	Ⅱ	
提供装置	J-180.329-C-BP+EP	国道238号	稚内	浜頓別	枝幸町	9.5	1995	28				○			R3年度	Ⅱ	
提供装置	J-199.536-C-BP	国道238号	稚内	浜頓別	枝幸町	9	2003	20				○			R3年度	Ⅱ	
案内標識	H-199.567-R-EP	国道238号	稚内	浜頓別	枝幸町 下幌別	9	1999	24				○			R3年度	Ⅱ	
提供装置	J-204.547-C-BP	国道238号	稚内	浜頓別	枝幸町	9	2007	16				○			R3年度	Ⅱ	
収集装置	J 204.907 C T	国道238号	稚内	浜頓別	枝幸町	9	2001	22	○						R5年度		
提供装置	J 212.380 C BP	国道238号	稚内	浜頓別	枝幸町	9.5	1995	28				○			R3年度	Ⅱ	
提供装置	J 218.098 C BP	国道238号	稚内	浜頓別	枝幸町	9.5	1998	25				○			R3年度	Ⅰ	
提供装置	J 219.578 C EP	国道238号	稚内	浜頓別	浜頓別町	9.5	1995	28				○			R3年度	Ⅱ	
提供装置	J 221.975 C EP	国道238号	稚内	浜頓別	浜頓別町	9	2001	22				○			R3年度	Ⅱ	
提供装置	J 225.375 C BP	国道238号	稚内	浜頓別	浜頓別町	9.3	2006	17				○			R3年度	Ⅱ	
提供装置	J 229.686 C BP	国道238号	稚内	浜頓別	浜頓別町	9.3	1995	28				○			R2年度	Ⅱ	
提供装置	J-231.490-C-BP	国道238号	稚内	浜頓別	浜頓別町	9	2002	21				○			R2年度	Ⅱ	
案内標識	H-232.056-C-BP+EP	国道238号	稚内	浜頓別	浜頓別町 浜頓別	11	2003	20			○				R1年度	Ⅱ	
案内標識	H-232.224-C-BP+EP	国道238号	稚内	浜頓別	浜頓別町 浜頓別	11	2003	20			○				R2年度	Ⅱ	
提供装置	J-233.000-C-BP	国道238号	稚内	浜頓別	浜頓別町	9.3	2004	19				○			R2年度	Ⅰ	
提供装置	J-254.761-C-BP+EP	国道238号	稚内	浜頓別	猿払村	9	1998	25				○			R3年度	Ⅱ	
案内標識	H-268.494-R-EP	国道275号	稚内	浜頓別	中頓別町 宇小頓別	13.8	2006	17				○			R3年度	Ⅱ	
提供装置	J-269.300-C-BP	国道275号	稚内	浜頓別	中頓別町	9	2003	20				○			R3年度	Ⅰ	
提供装置	J-270.214-C-EP	国道275号	稚内	浜頓別	中頓別町	8.5	1994	29				○			R3年度	Ⅰ	
提供装置	J-274.385-C-BP	国道275号	稚内	浜頓別	中頓別町	8	2001	22				○			R3年度	Ⅰ	
提供装置	J-292.779-C-EP	国道275号	稚内	浜頓別	中頓別町	9.5	1995	28				○			R3年度	Ⅰ	
提供装置	J-296.924-C-BP	国道275号	稚内	浜頓別	中頓別町	9	1998	25				○			R3年度	Ⅰ	
提供装置	J-303.737-C-EP	国道275号	稚内	浜頓別	浜頓別町	9	2002	21				○			R3年度	Ⅰ	
提供装置	J-313.840-C-BP	国道275号	稚内	浜頓別	浜頓別町	11	2004	19				●	○		R2年度	Ⅲ	その他補修