# 十勝の川と地形

（→ 第1章 十勝の平野や川ができるまで p17）

地形と川の流れには深いかかわりがあります。
地形が川の流れを決め、川の流れが地形を形づくってきました。

注：忠類村は平成18年２月より幕別町となりましたが、ここでは「忠類」と表示してあります。

この地図の作成に当たっては、国土地理院刊行の1/200,000地勢図を使用しました。

# 十勝の川と縄文時代の遺跡

（→ 第2章 十勝の先史時代と川 p67）

大昔の人はどんな所に住んでいたのでしょうか。その場所は川とかかわりがあるのでしょうか。
（川の流れは今のもので、縄文時代とは多少異なります）

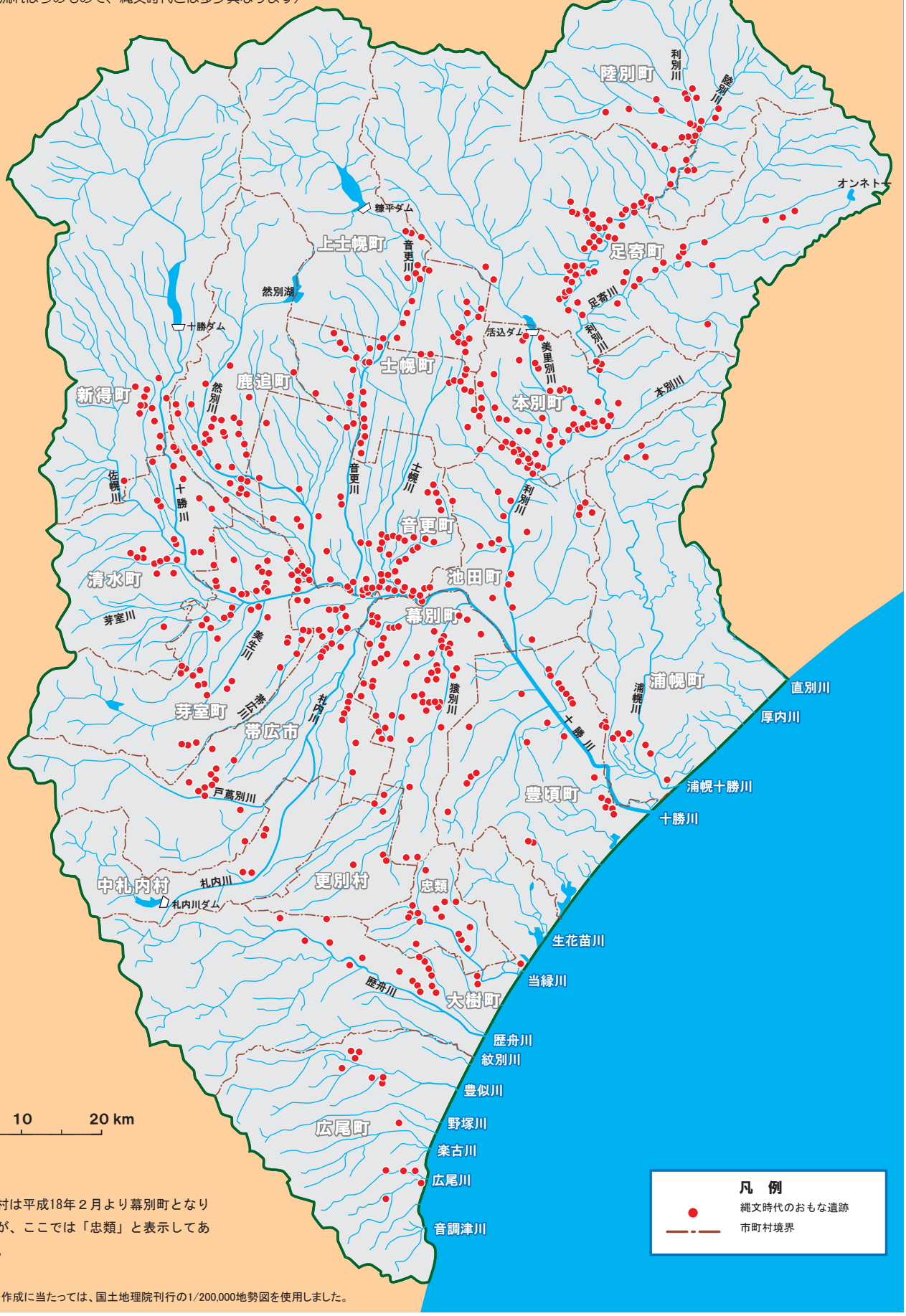


注：忠類村は平成18年２月より幕別町となりましたが、ここでは「忠類」と表示してあります。

この地図の作成に当たっては、国土地理院刊行の1/200,000地勢図を使用しました。

※ 主な河川名の読み方は左ページ参照