# 常呂川水系　国管理河川の浸水想定図（１／５０規模降雨）【短期河道】

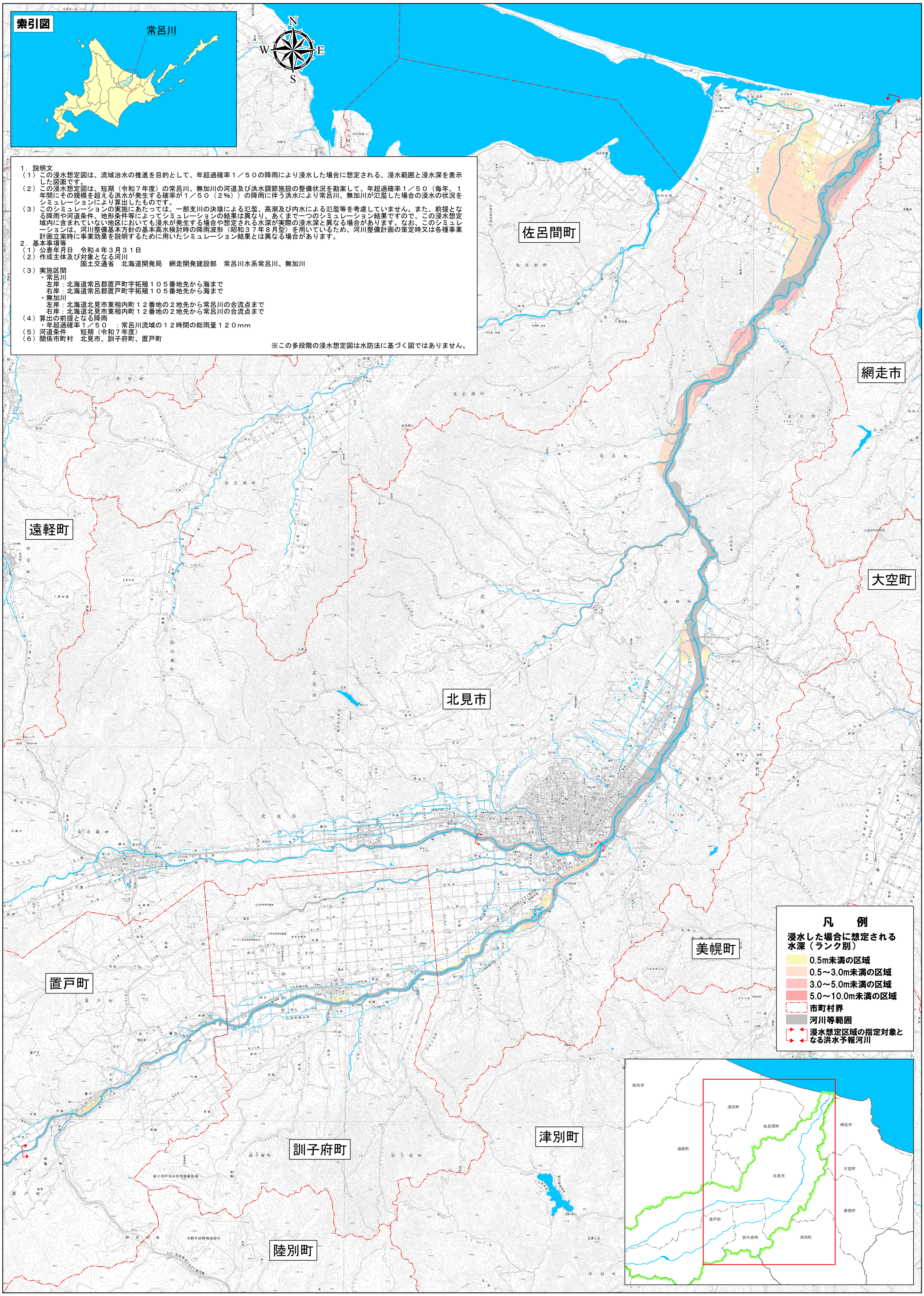


１．説明文

（１）この浸水想定図は、流域治水の推進を目的として、年超過確率１／５０の降雨により浸水した場合に想定される、浸水範囲と浸水深を表示した図面です。

（２）この浸水想定図は、短期（令和７年度）の常呂川、無加川の河道及び洪水調節施設の整備状況を勘案して、年超過確率１／５０（毎年、１年間にその規模を超える洪水が発生する確率が１／５０（２%））の降雨に伴う洪水により常呂川、無加川が氾濫した場合の浸水の状況をシミュレーションにより算出したものです。

（３）このシミュレーションの実施にあたっては、一部支川の決壊による氾濫、高潮及び内水による氾濫等を考慮していません。また、前提となる降雨や河道条件、地形条件等によってシミュレーションの結果は異なり、あくまで一つのシミュレーション結果ですので、この浸水想定域内に含まれていない地区においても浸水が発生する場合や想定される水深が実際の浸水深と異なる場合があります。なお、このシミュレーションは、河川整備基本方針の基本高水検討時の降雨波形（昭和３７年８月型）を用いているため、河川整備計画の策定時又は各種事業計画立案時に事業効果を説明するために用いたシミュレーション結果とは異なる場合があります。

２．基本事項等

（１）公表年月日　令和４年３月３１日

（２）作成主体及び対象となる河川
国土交通省　北海道開発局　網走開発建設部　常呂川水系常呂川、無加川

（３）実施区間
・常呂川
左岸：北海道常呂郡置戸町字拓殖１０５番地先から海まで
右岸：北海道常呂郡置戸町字拓殖１０５番地先から海まで
・無加川
左岸：北海道北見市東相内町１２番地の２地先から常呂川の合流点まで
右岸：北海道北見市東相内町１２番地の２地先から常呂川の合流点まで

（４）算出の前提となる降雨
・年超過確率１／５０　：常呂川流域の１２時間の総雨量１２０mm

（５）河道条件　　短期（令和７年度）

（６）関係市町村　北見市、訓子府町、置戸町

※この多段階の浸水想定図は水防法に基づく図ではありません。

「測量法に基づく国土地理院長承認（複製）R 3JHf 557」
「本製品を複製する場合には、国土地理院の長の承認を得なければならない。」