常呂川水系無加川洪水浸水想定区域図（家屋倒壊等氾濫想定区域（河岸侵食））

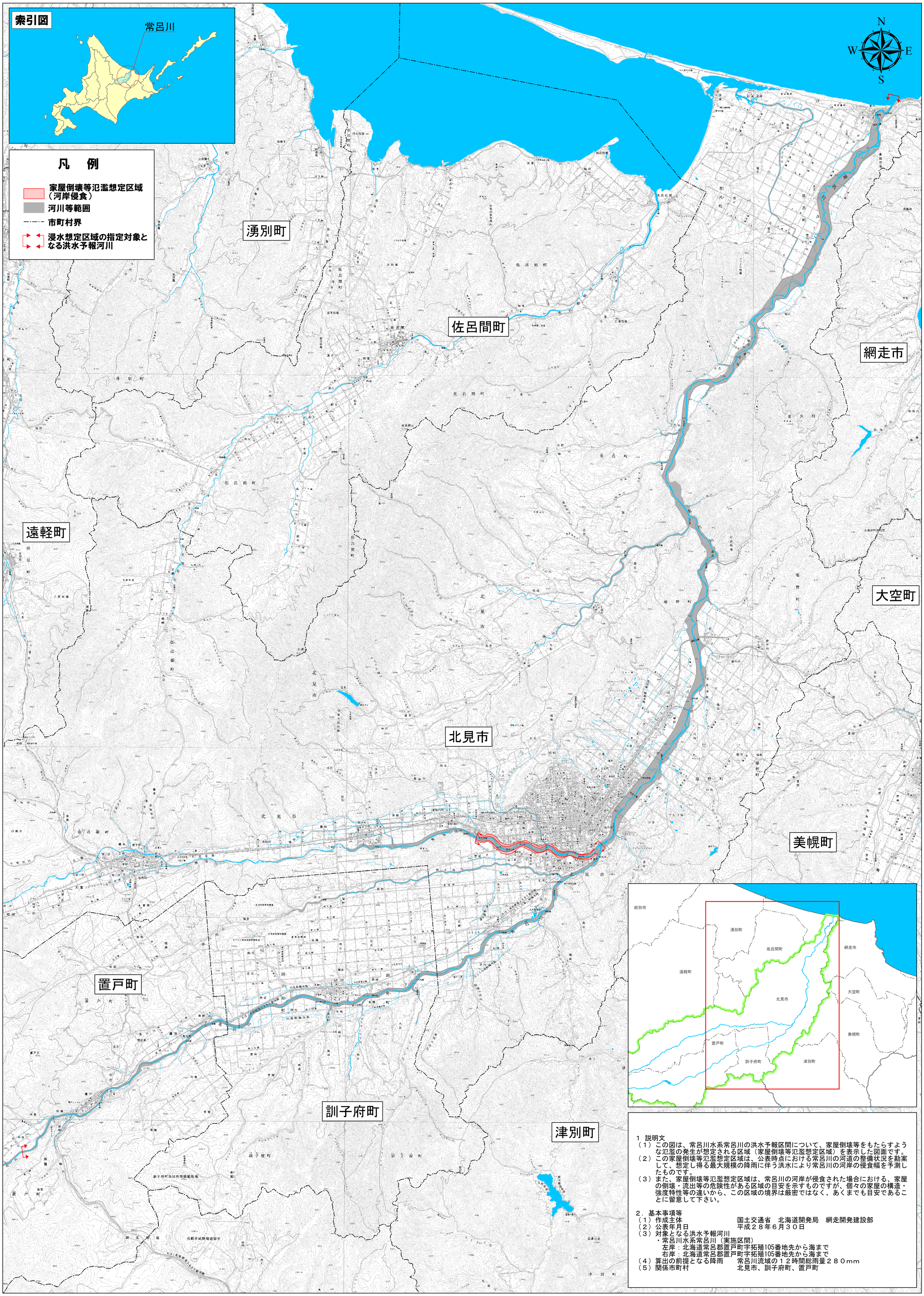

1　説明文

（１）この図は、常呂川水系常呂川の洪水予報区間について、家屋倒壊等をもたらすような氾濫の発生が想定される区域（家屋倒壊等氾濫想定区域）を表示した図面です。

（２）この家屋倒壊等氾濫想定区域は、公表時点における常呂川の河道の整備状況を勘案して、想定し得る最大規模の降雨に伴う洪水により常呂川の河岸の侵食幅を予測したものです。

（３）また、家屋倒壊等氾濫想定区域は、常呂川の河岸が侵食された場合における、家屋の倒壊・流出等の危険性がある区域の目安を示すものですが、個々の家屋の構造・強度特性等の違いから、この区域の境界は厳密ではなく、あくまでも目安であることに留意して下さい。

2．基本事項等

（１）作成主体　　国土交通省　北海道開発局　網走開発建設部

（２）公表年月日　　平成２８年６月３０日

（３）対象となる洪水予報河川

・常呂川水系常呂川（実施区間）

左岸：北海道常呂郡置戸町字拓殖105番地先から海まで

右岸：北海道常呂郡置戸町字拓殖105番地先から海まで

（４）算出の前提となる降雨　　常呂川流域の１２時間総雨量２８０mm

（５）関係市町村　　北見市、訓子府町、置戸町

1:80,000

0　2　4　6　8　10 km

「この地図は、国土地理院長の承認を得て、同院発行の数値地図50000（地図画像）及び数値地図25000（地図画像）を複製したものである。（承認番号　平28情複、 第217号）」