湧別川水系湧別川 洪水浸水想定区域図（家屋倒壊等氾濫想定区域（氾濫流））

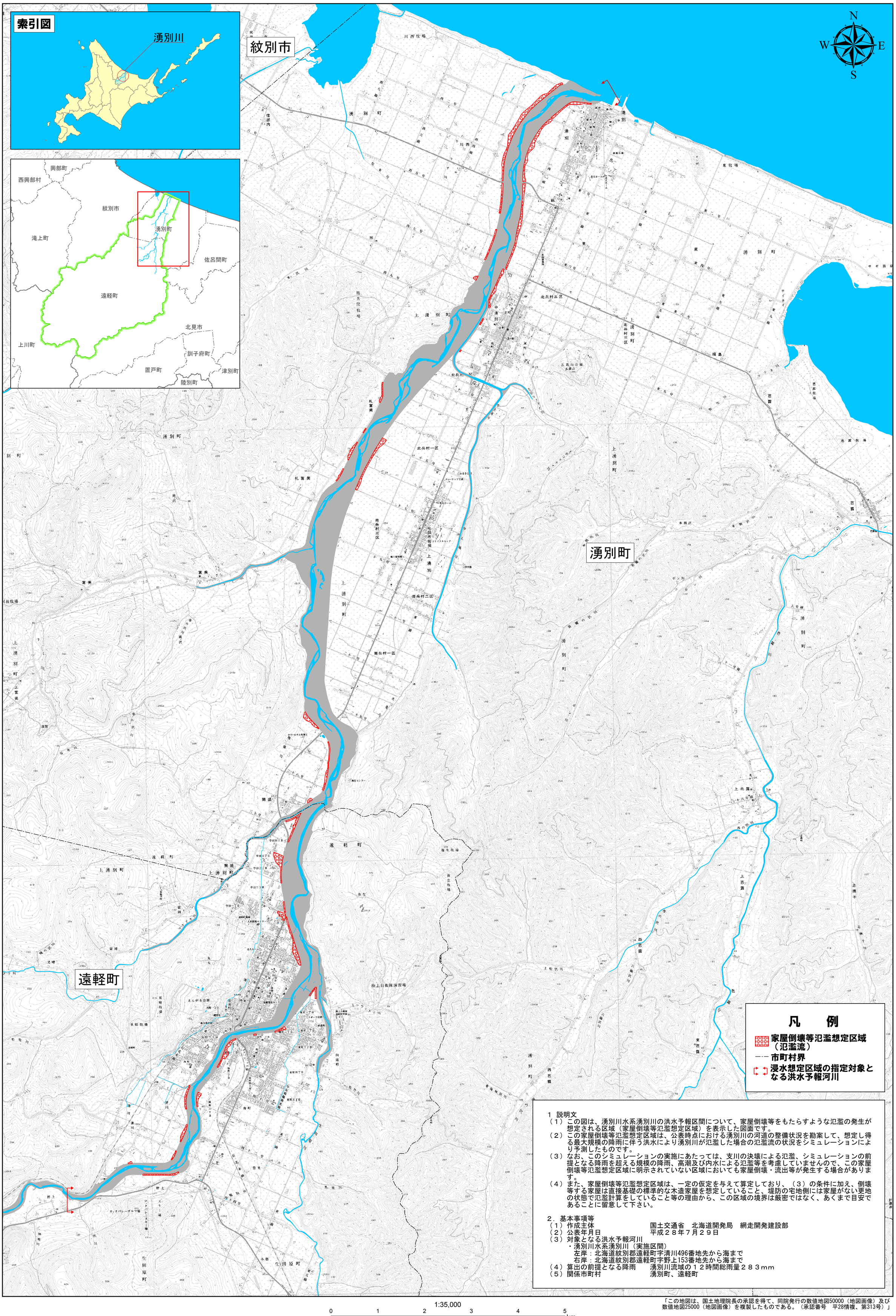

1 説明文

（１）この図は、湧別川水系湧別川の洪水予報区間について、家屋倒壊等をもたらすような氾濫の発生が想定される区域（家屋倒壊等氾濫想定区域）を表示した図面です。

（２）この家屋倒壊等氾濫想定区域は、公表時点における湧別川の河道の整備状況を勘案して、想定し得る最大規模の降雨に伴う洪水により湧別川が氾濫した場合の氾濫流の状況をシミュレーションにより予測したものです。

（３）なお、このシミュレーションの実施にあたっては、支川の決壊による氾濫、シミュレーションの前提となる降雨を超える規模の降雨、高潮及び内水による氾濫等を考慮していませんので、この家屋倒壊等氾濫想定区域に明示されていない区域においても家屋倒壊・流出等が発生する場合があります。

（４）また、家屋倒壊等氾濫想定区域は、一定の仮定を与えて算定しており、（３）の条件に加え、倒壊等する家屋は直接基礎の標準的な木造家屋を想定していること、堤防の宅地側には家屋がない更地の状態で氾濫計算をしていること等の理由から、この区域の境界は厳密ではなく、あくまで目安であることに留意して下さい。

２．基本事項等

（１）作成主体　　国土交通省　北海道開発局　網走開発建設部

（２）公表年月日　　平成２８年７月２９日

（３）対象となる洪水予報河川

・湧別川水系湧別川（実施区間）

左岸：北海道紋別郡遠軽町字清川496番地先から海まで

右岸：北海道紋別郡遠軽町字野上153番地先から海まで

（４）算出の前提となる降雨　　湧別川流域の１２時間総雨量２８３mm

（５）関係市町村　　湧別町、遠軽町

「この地図は、国土地理院長の承認を得て、同院発行の数値地図50000（地図画像）及び数値地図25000（地図画像）を複製したものである。（承認番号　平28情複、第313号）」