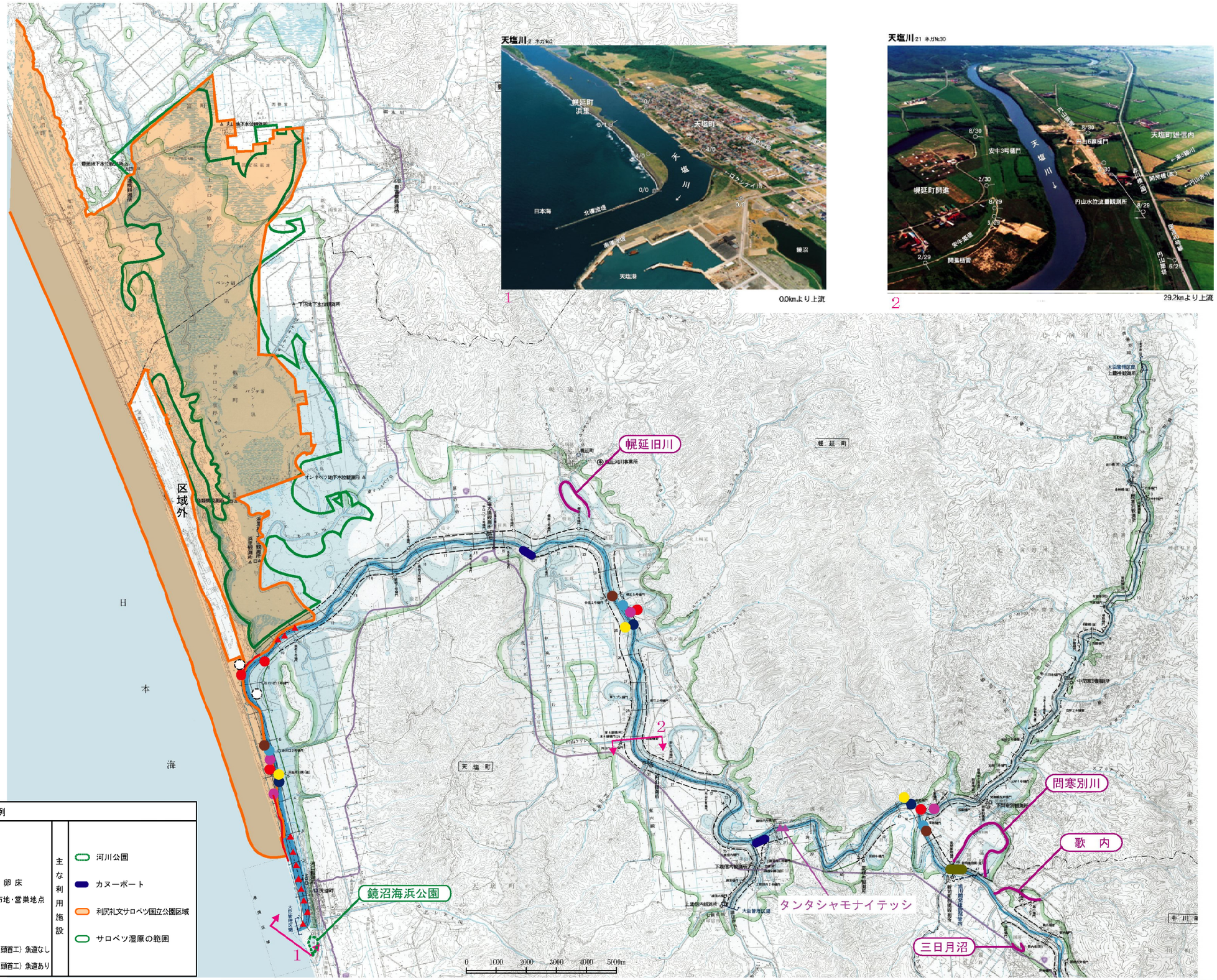
6.河川環境情報図①【全体図】

全　体　図［1/3］



凡　例

水辺の国勢調査地点	河道内状況	主な利用施設
鳥　類	瀬	河川公園
鳥類ラインセンサスルート	淵	カヌーポート
魚　類	テッシ	利尻礼文サロベツ国立公園区域
昆虫類	魚類の産卵床	サロベツ湿原の範囲
両生・は虫類	鳥類集団分布地・営巣地点	
ほ乳類	旧川位置	
底生動物	基準地点	
植　物	横断工作物（堰・頭首工）魚道なし	
	横断工作物（堰・頭首工）魚道あり	

全 体 図 ［2/3］

天塩川-34 ネガNo.16



3

57.2kmより上流/中川橋付近

天塩川-55 ネガNo.51



4

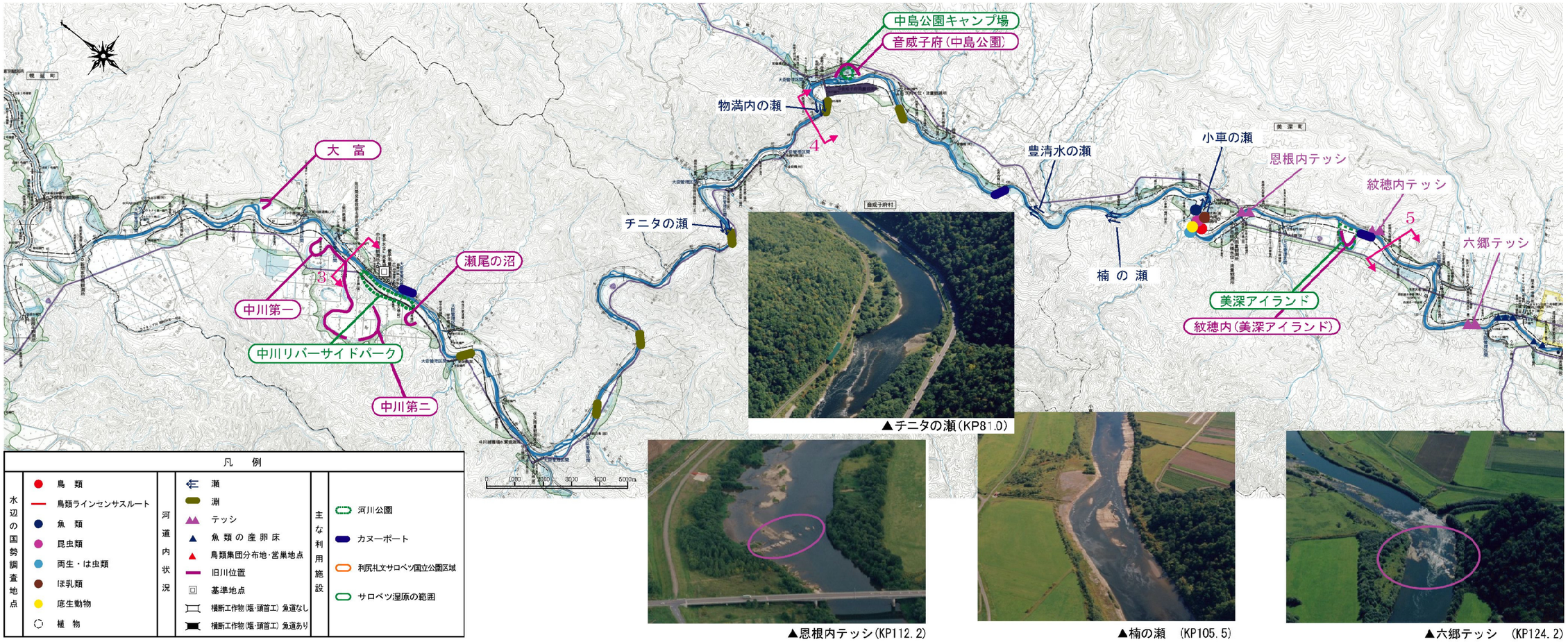
89.6kmより上流/音威子府橋付近

天塩川-69 ネガNo.95



5

118.4km/紋穂内橋より上流



▲チニタの瀬(KP81.0)

▲恩根内テッシ(KP112.2)

▲楠の瀬　(KP105.5)

▲六郷テッシ　(KP124.2)

全 体 図 ［3/3］


天塩川 84
名寄市
名寄市栄町
名寄市栄町
名寄市栄町