整備計画で目標としている戦後最大規模の洪水（昭和48年8月降雨パターン）により想定される浸水区域と昭和48年8月実績の浸水箇所①

38-1-15

- 目標流量の降雨パターンを検討するために行った氾濫計算は直轄管理区間の外水氾濫を想定したものであるため、支川の氾濫や内水については含んでいない。
- 想定被害は直轄管理区間からの外水による氾濫被害の可能性のある区域を包含するものであり、名寄市をはじめとする沿川の市町村の資産が集中する市街部を含んでいるため、想定被害額が大きくなっている。

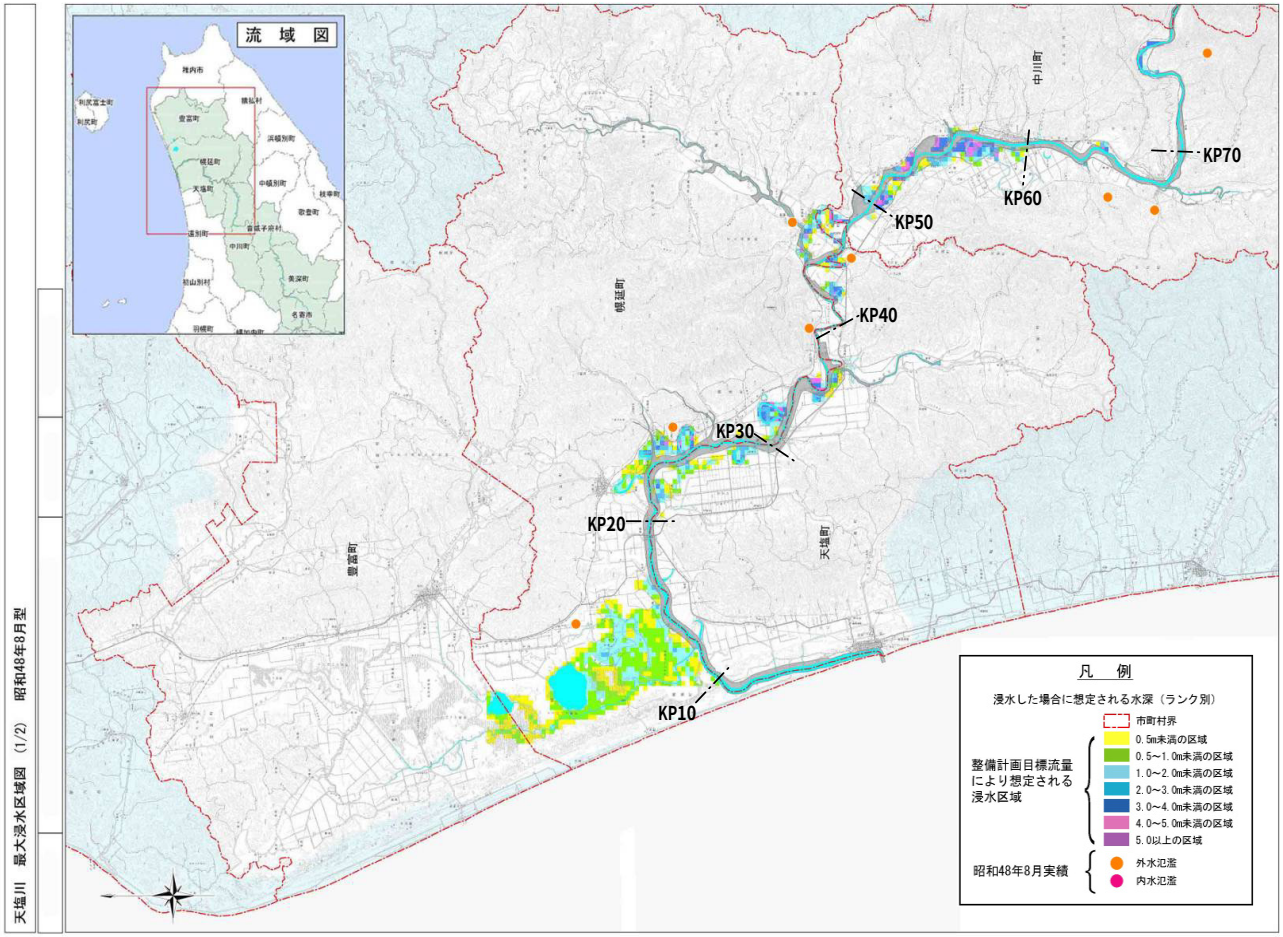

天塩川　最大浸水区域図（1/2）　昭和48年8月型