天塩川水系天塩川上流（本川・支川重ね図）洪水浸水想定区域図（家屋倒壊等氾濫想定区域（河岸侵食））【1/2】

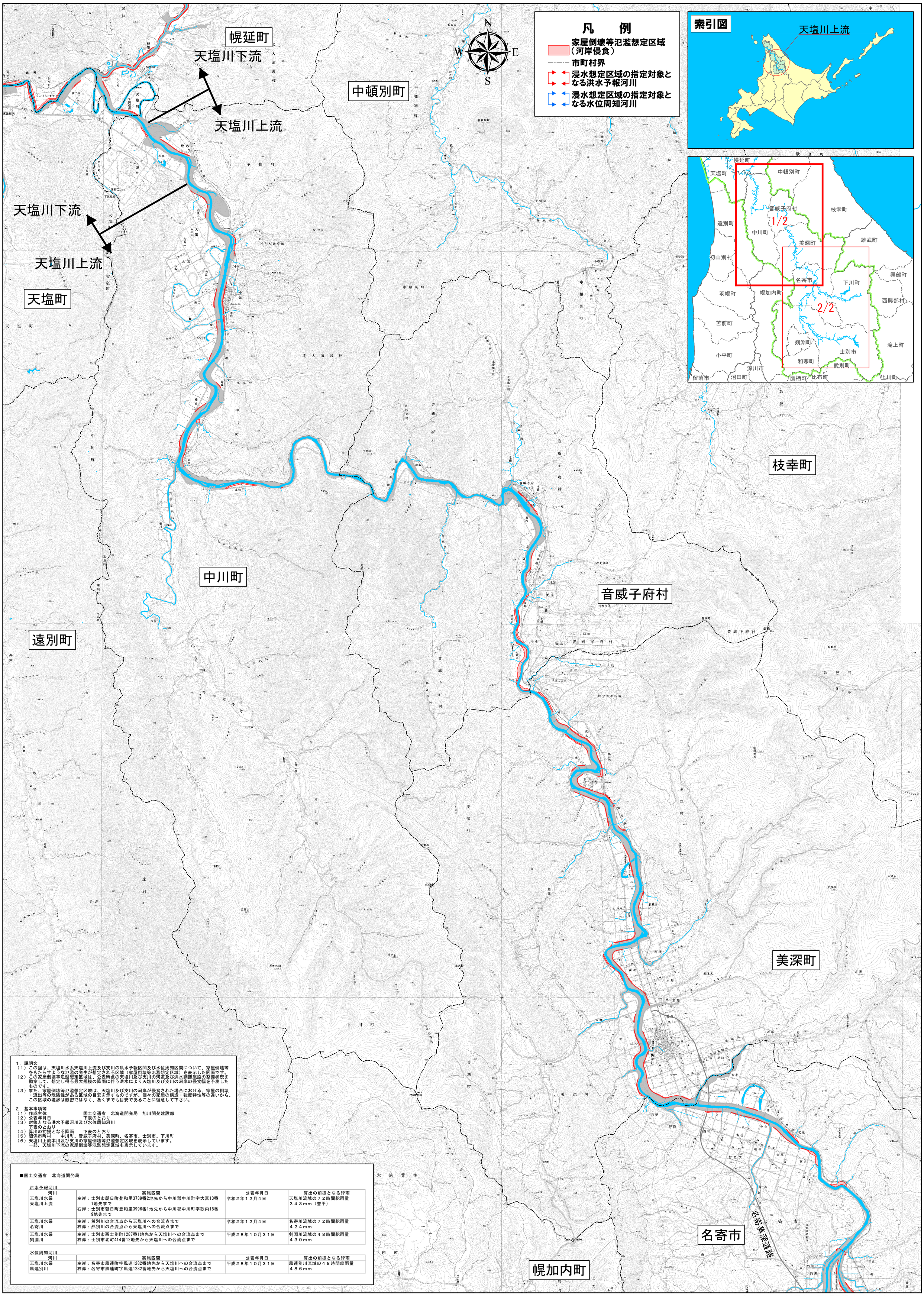

1．説明文
（1）この図は、天塩川水系天塩川上流及び支川の洪水予報区間及び水位周知区間について、家屋倒壊等をもたらすような氾濫の発生が想定される区域（家屋倒壊等氾濫想定区域）を表示した図面です。
（2）この家屋倒壊等氾濫想定区域は、公表時点の天塩川及び支川の河道及び洪水調節施設の整備状況を勘案して、想定し得る最大規模の降雨に伴う洪水により天塩川及び支川の河岸の侵食幅を予測したものです。
（3）また、家屋倒壊等氾濫想定区域は、天塩川及び支川の河岸が侵食された場合における、家屋の倒壊・流出等の危険性がある区域の目安を示すものですが、個々の家屋の構造・強度特性等の違いから、この区域の境界は厳密ではなく、あくまでも目安であることに留意して下さい。

2．基本事項等
（1）作成主体　　国土交通省　北海道開発局　旭川開発建設部
（2）公表年月日　　下表のとおり
（3）対象となる洪水予報河川及び水位周知河川
下表のとおり
（4）算出の前提となる降雨　　下表のとおり
（5）関係市町村　　中川町、音威子府村、美深町、名寄市、士別市、下川町
（6）天塩川上流本川及び支川の家屋倒壊等氾濫想定区域を表示しています。
一部、天塩川下流の家屋倒壊等氾濫想定区域も表示しています。

■国土交通省　北海道開発局

洪水予報河川

河川	実施区間	公表年月日	算出の前提となる降雨
天塩川水系 天塩川上流	左岸：士別市朝日町登和里3739番2地先から中川郡中川町字大富13番1地先まで 右岸：士別市朝日町登和里3996番1地先から中川郡中川町字歌内18番9地先まで	令和２年１２月４日	天塩川流域の７２時間総雨量 ３４３mm（警平）
天塩川水系 名寄川	左岸：然別川の合流点から天塩川への合流点まで 右岸：然別川の合流点から天塩川への合流点まで	令和２年１２月４日	名寄川流域の７２時間総雨量 ４２４mm
天塩川水系 剣淵川	左岸：士別市西士別町1287番1地先から天塩川への合流点まで 右岸：士別市北町414番12地先から天塩川への合流点まで	平成２８年１０月３１日	剣淵川流域の４８時間総雨量 ４３０mm

水位周知河川

河川	実施区間	公表年月日	算出の前提となる降雨
天塩川水系 風連別川	左岸：名寄市風連町字風連1282番地先から天塩川への合流点まで 右岸：名寄市風連町字風連1282番地先から天塩川への合流点まで	平成２８年１０月３１日	風連別川流域の４８時間総雨量 ４８６mm

1:80,000
0　2　4　6　8　10 km

「測量法に基づく国土地理院長承認（複製）R 2JHf 423」
「本製品を複製する場合には、国土地理院の長の承認を得なければならない。」

天塩川水系天塩川上流（本川・支川重ね図）洪水浸水想定区域図（家屋倒壊等氾濫想定区域（河岸侵食））【2/2】

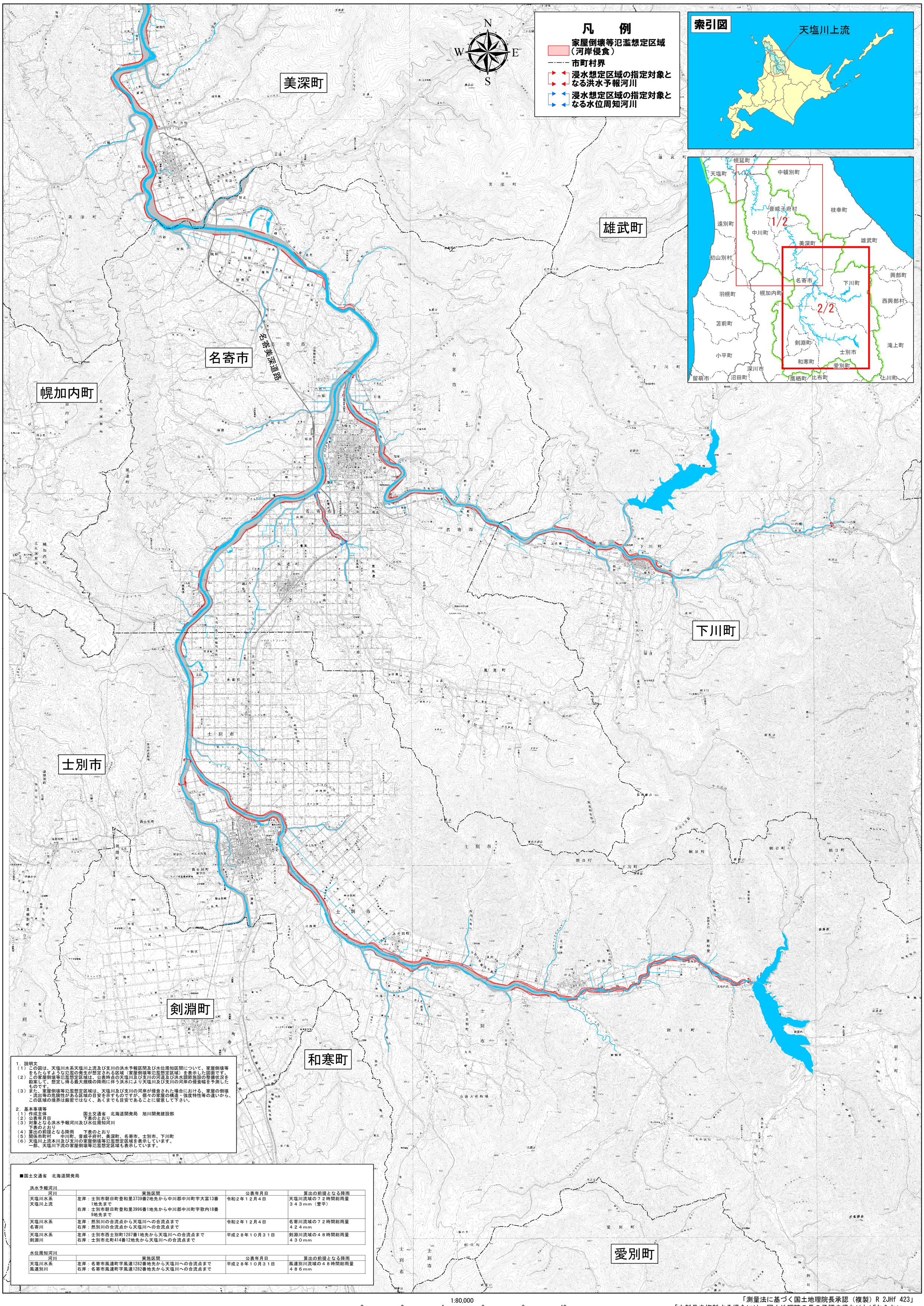

1．説明文
（1）この図は、天塩川水系天塩川上流及び支川の洪水予報区間及び水位周知区間について、家屋倒壊等をもたらすような氾濫の発生が想定される区域（家屋倒壊等氾濫想定区域）を表示した図面です。
（2）この家屋倒壊等氾濫想定区域は、公表時点の天塩川及び支川の河道及び洪水調節施設の整備状況を勘案して、想定し得る最大規模の降雨に伴う洪水により天塩川及び支川の河岸の侵食幅を予測したものです。
（3）また、家屋倒壊等氾濫想定区域は、天塩川及び支川の河岸が侵食された場合における、家屋の倒壊・流出等の危険性がある区域の目安を示すものですが、個々の家屋の構造・強度特性等の違いから、この区域の境界は厳密ではなく、あくまでも目安であることに留意して下さい。

2．基本事項等
（1）作成主体　　国土交通省　北海道開発局　旭川開発建設部
（2）公表年月日　　下表のとおり
（3）対象となる洪水予報河川及び水位周知河川
　下表のとおり
（4）算出の前提となる降雨　　下表のとおり
（5）関係市町村　　中川町、音威子府村、美深町、名寄市、士別市、下川町
（6）天塩川上流本川及び支川の家屋倒壊等氾濫想定区域を表示しています。
　一部、天塩川下流の家屋倒壊等氾濫想定区域も表示しています。

■国土交通省　北海道開発局

洪水予報河川

河川	実施区間	公表年月日	算出の前提となる降雨
天塩川水系 天塩川上流	左岸：士別市朝日町登和里3739番2地先から中川郡中川町字大富13番1地先まで 右岸：士別市朝日町登和里3996番1地先から中川郡中川町字歌内18番9地先まで	令和２年１２月４日	天塩川流域の７２時間総雨量 ３４３ｍｍ（誉平）
天塩川水系 名寄川	左岸：然別川の合流点から天塩川への合流点まで 右岸：然別川の合流点から天塩川への合流点まで	令和２年１２月４日	名寄川流域の７２時間総雨量 ４２４ｍｍ
天塩川水系 剣淵川	左岸：士別市西士別町1287番1地先から天塩川への合流点まで 右岸：士別市北町414番12地先から天塩川への合流点まで	平成２８年１０月３１日	剣淵川流域の４８時間総雨量 ４３０ｍｍ

水位周知河川

河川	実施区間	公表年月日	算出の前提となる降雨
天塩川水系 風連別川	左岸：名寄市風連町字風連1282番地先から天塩川への合流点まで 右岸：名寄市風連町字風連1282番地先から天塩川への合流点まで	平成２８年１０月３１日	風連別川流域の４８時間総雨量 ４８６ｍｍ

1:80,000
0　2　4　6　8　10 km

「測量法に基づく国土地理院長承認（複製）R 2JHf 423」
「本製品を複製する場合には、国土地理院の長の承認を得なければならない。」