# 天塩川水系天塩川上流 洪水浸水想定区域図（家屋倒壊等氾濫想定区域（氾濫流））【2/2】

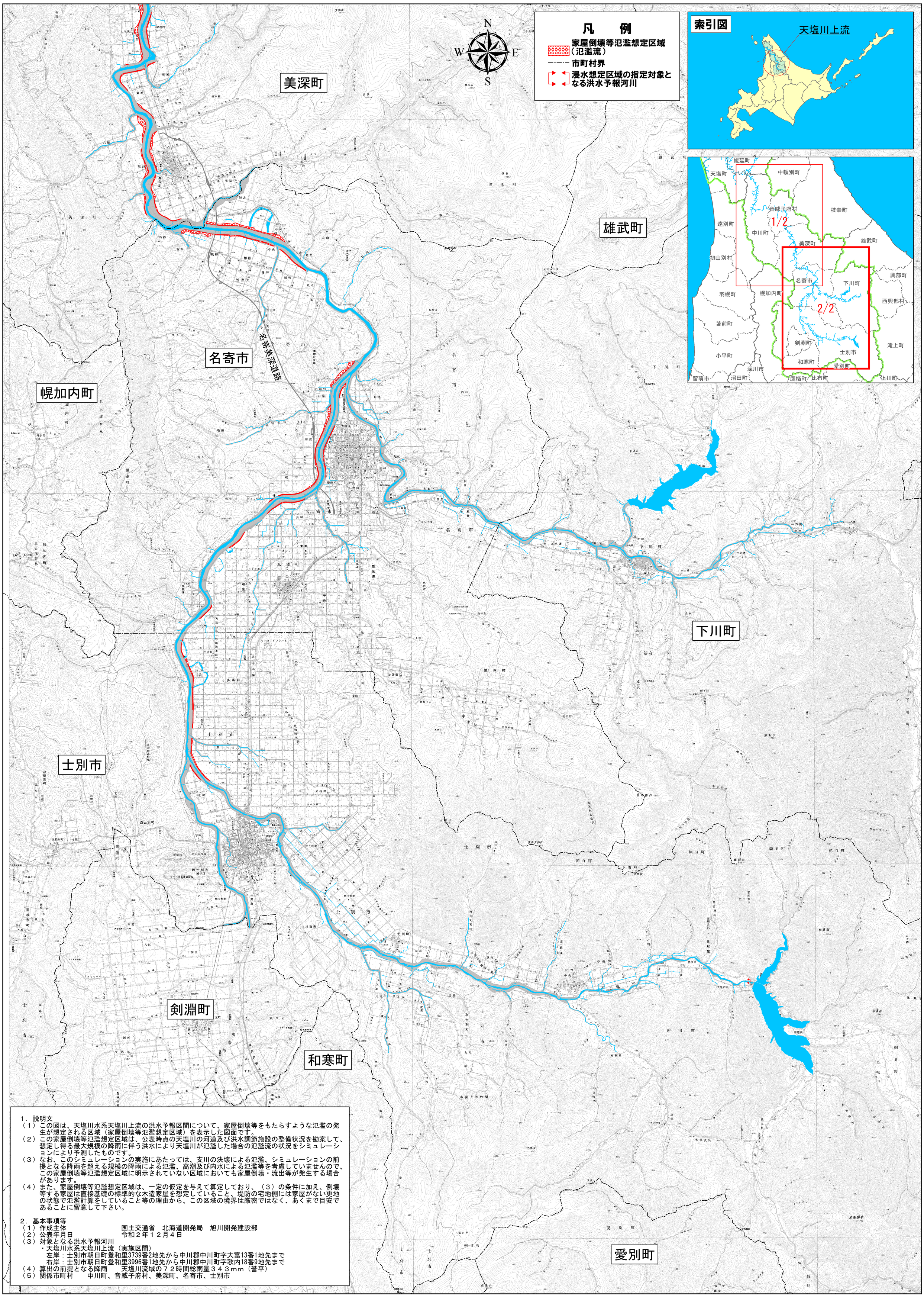


1．説明文

（１）この図は、天塩川水系天塩川上流の洪水予報区間について、家屋倒壊等をもたらすような氾濫の発生が想定される区域（家屋倒壊等氾濫想定区域）を表示した図面です。

（２）この家屋倒壊等氾濫想定区域は、公表時点の天塩川の河道及び洪水調節施設の整備状況を勘案して、想定し得る最大規模の降雨に伴う洪水により天塩川が氾濫した場合の氾濫流の状況をシミュレーションにより予測したものです。

（３）なお、このシミュレーションの実施にあたっては、支川の決壊による氾濫、シミュレーションの前提となる降雨を超える規模の降雨による氾濫、高潮及び内水による氾濫等を考慮していませんので、この家屋倒壊等氾濫想定区域に明示されていない区域においても家屋倒壊・流出等が発生する場合があります。

（４）また、家屋倒壊等氾濫想定区域は、一定の仮定を与えて算定しており、（３）の条件に加え、倒壊等する家屋は直接基礎の標準的な木造家屋を想定していること、堤防の宅地側には家屋がない更地の状態で氾濫計算をしていること等の理由から、この区域の境界は厳密ではなく、あくまで目安であることに留意して下さい。

2．基本事項等

（１）作成主体　　国土交通省　北海道開発局　旭川開発建設部

（２）公表年月日　　令和２年１２月４日

（３）対象となる洪水予報河川

・天塩川水系天塩川上流（実施区間）

左岸：士別市朝日町登和里3739番2地先から中川郡中川町字大富13番1地先まで

右岸：士別市朝日町登和里3996番1地先から中川郡中川町字歌内18番9地先まで

（４）算出の前提となる降雨　　天塩川流域の７２時間総雨量３４３mm（誉平）

（５）関係市町村　　中川町、音威子府村、美深町、名寄市、士別市

1:80,000

0　2　4　6　8　10 km

「測量法に基づく国土地理院長承認（複製）R 2JHf 423」
「本製品を複製する場合には、国土地理院の長の承認を得なければならない。」