○国道５号倶知安余市道路　仁木トンネル工事（仁木町）

（施設概要）

- 国道5号 倶知安余市道路は倶知安町から余市町までの延長３９．１ｋｍの一般国道の自動車専用道路です。
- 仁木トンネル（仮称）は仁木町大江～仁木町南町の延長１，２４７ｍとして計画され、工事が進められています。

（見学箇所）

・仁木トンネル工事（仁木町）

（見学時間）

・30分（最短）～60分（最長）

（見学可能人数）

・1枠あたり20人/班×1回
（ただし、見学内容･時間は要調整。
また、坑内見学は、徒歩移動となります。）

（施設までのアクセス）

・後志自動車道余市ICより約20分

仁木トンネル　坑口付近全景（Ｒ６．９）

○国道５号倶知安余市道路　仁木トンネル工事（仁木町）

【駐車場・その他施設】

- 駐車場:大型バス1台まで可能
- トイレ:有り(男女別)
- 休憩施設:無し

【オススメポイント(周辺の観光スポットなど)】

- 仁木町は、さくらんぼ、ぶどう、りんごなどフルーツの町として有名。観光農園が多く果物狩りが人気です。
- 余市仁木ワインツーリズムの取組も盛んです。
- 仁木神社は明治36年に各地域の諸神を合祀して鎮守神とした神社であり、現在は「ワイン神社」としても親しまれています。中でも手水舎はワインボトルから手水が注がれております。

【注意事項】

- 小学生以下のお子様は、保護者の方の同伴で参加をお願いいたします。
- 施設見学時は、お貸しするヘルメットの着用をお願いいたします。
- 靴の汚れが気になる方は、長靴を着用してください。
- 悪天候や災害等の事由により、見学が中止となる場合があります。
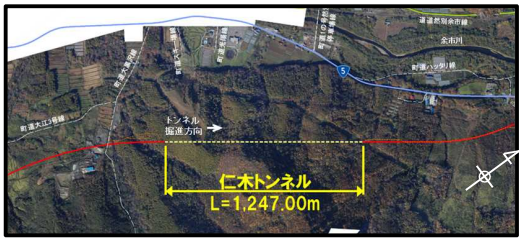
【位置図】