

これはまずいことになった
冬の準備を早めにしないと
まずいことになります。



夏タイヤから早めにスタッドレスタイヤ
かチェーン装着へ！



夏タイヤ
(スタッドレスタイヤ以外)



スタッドレスタイヤ

または



チェーン装着



国土交通省 北海道開発局

北海道開発局の「北海道地区 道路情報」

道路規制情報や道路気象情報をホームページで確認できます。

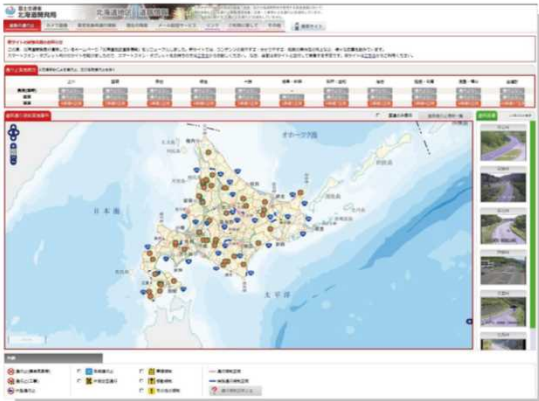

見られる情報は…

■道路規制情報

国道及び道道の通行止め情報を確認できます。

■道路気象情報

雨量や積雪(冬季のみ)の気象情報を確認できます。

■道路画像情報

画像を見て最新の道路状況が確認できます。



【携帯版二次元コード】



PC版
<http://info-road.hdb.hkd.mlit.go.jp/index.htm>

携帯版
<http://info-road.hdb.hkd.mlit.go.jp/m/>

スマホ版
<http://info-road.hdb.hkd.mlit.go.jp/sp/>



出発する前に…



ドライブは計画的に！

- できるだけ明るい内に目的地に到着するよう余裕を持った予定を立て、予定到着時刻や予定ルートを家族や訪問先にあらかじめ知らせておきましょう。
- 目的地までの天気・道路状況を、テレビ・ラジオ・新聞・インターネット・携帯電話などで確認しましょう。
- 大雪や地吹雪で視界が悪く、運転が困難だと思う時は、出発時間の変更や公共交通機関の利用を検討しましょう。

しっかりチェック！✓

- 自動車の点検を行い整備不良がないようにしましょう。燃料は十分か、バッテリーは弱っていないか、ウォッシャー液は十分かどうか注意しましょう。
- 冬道走行の為の装備品（タイヤチェーン、牽引用ロープ、プースターケーブル、スコップ等）を確認しましょう。
- 万が一に備え、水や食料、防寒具などを携行するようにしましょう。
- 携帯電話は充電しておきましょう。予備バッテリーがあるといざというとき困りません。

もしもの時のために車に常備しておきましょう！

- | | | | |
|------------------------------------|--|------------------------------------|-----------------------------------|
| <input type="checkbox"/> タイヤチェーン | <input type="checkbox"/> 防寒具（毛布・使い捨てカイロ） | <input type="checkbox"/> スコップ | <input type="checkbox"/> 非常用の水・食料 |
| <input type="checkbox"/> 牽引用ロープ | <input type="checkbox"/> 滑止用ヘルパー・滑止用砂 | <input type="checkbox"/> 発煙筒 | <input type="checkbox"/> 懐中電灯（電池） |
| <input type="checkbox"/> 工具 | <input type="checkbox"/> 停止表示板 | <input type="checkbox"/> 旗（目立つ色の布） | <input type="checkbox"/> ラジオ |
| <input type="checkbox"/> プースターケーブル | <input type="checkbox"/> タオル・着替え | <input type="checkbox"/> 雨具・手袋 | <input type="checkbox"/> 携帯用トイレ |