

事前通行規制区間 箇所表

| 管理番号       | 箇所名称  |     | 気象等観測所                               | 種別   |
|------------|---|-----|--------------------------------------|------|
| 北海道-01-174 | 幸徳大樹停車場線  |     | (テレメータ)<br>歴舟川尾田(北海道(道路))<br>大樹(気象庁) | 一般道道 |
| 住所         |   |     | 規制条件(通行止)                            |      |
| 都道府県名      | 市町村   | 字丁目 |                                      |      |
| 北海道        | (起点) 広尾郡大樹町字幸徳32-2地先<br>(終点) 広尾郡大樹町字大全145-4地先(河川敷地) |     | 時間雨量が30mmまたは連続雨量が100mmに達した場合         |      |
| 管理者        |   | 警察署 |                                      | 消防署  |
| 名称         | 帯広建設管理部<br>大樹出張所                                    | 名称  |                                      | 名称   |
| TEL        | 01558-6-3141  | TEL |                                      | TEL  |
| 備考         |   |     |                                      |      |

位置図

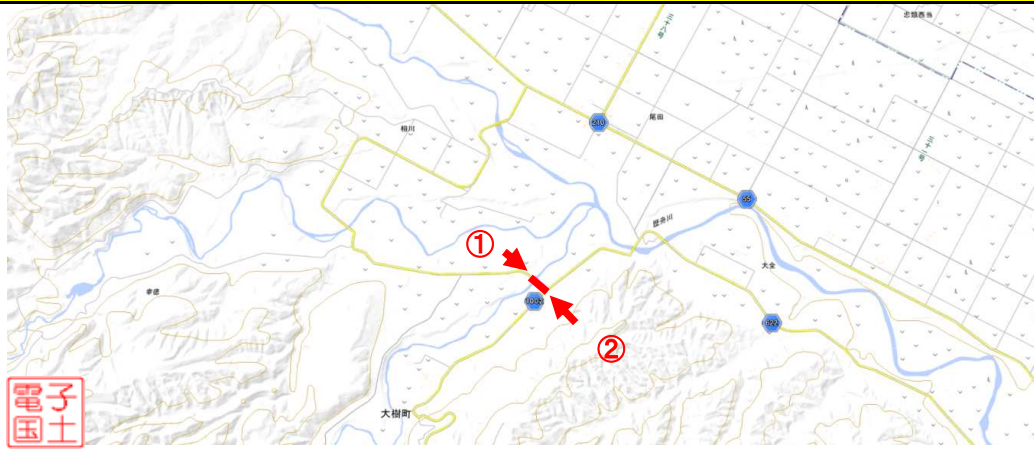

【起点側 ①】

【終点側 ②】

