

○区域変更【令和8年4月1日 告示分】

No.	告示日	路線名	区間		変更 前後別	敷地の幅員 メートル	延長 キロメートル	縦覧概要	
			起点	終点				場所	期間
1	2026.4.15	一般国道238号 及び 239号	紋別市沼の上178番	同市小向79番3	前	A)9.50m ~ 124.30m B・C・D・E)11.25m ~ 149.86m	A)L=1.405km B・C・D・E)L=7.896km	北海道開発局及び 網走開発建設部	2026.4.1~ 2026.4.15
					後	B・C・D・E)11.25m ~ 164.91m	B・C・D・E)L=7.896km		

一般国道238号及び239号 区域変更位置図

238号  
及び239号

238号  
及び239号

起点 紋別市沼の上178番  
終点 同 市小向79番3

変更前 A W= 9.50m~124.30m L=1.405km  
B, C, D, E W=11.25m~149.86m L=7.896km  
変更後 B, C, D, E W=11.25m~164.91m L=7.896km

二  
三  
八  
号  
及  
び  
二  
三  
九  
号

二  
三  
八  
号  
及  
び  
二  
三  
九  
号

オ  
ホ  
ー  
ツ  
ク  
国  
道

オ  
ホ  
ー  
ツ  
ク  
国  
道



6/10

6/10

網走開発建設部

この地図の作成に当たっては、国土院院長の承認を得て、同院発行の2万5千分の1地形図を使用した。(承認番号 平25情使第72 GISMAP32275号)

1:50,000



Aライン 起点  
 紋別市沼の上178番  
 KP=88,521.009

接合線  
 Aライン KP=88,800.00

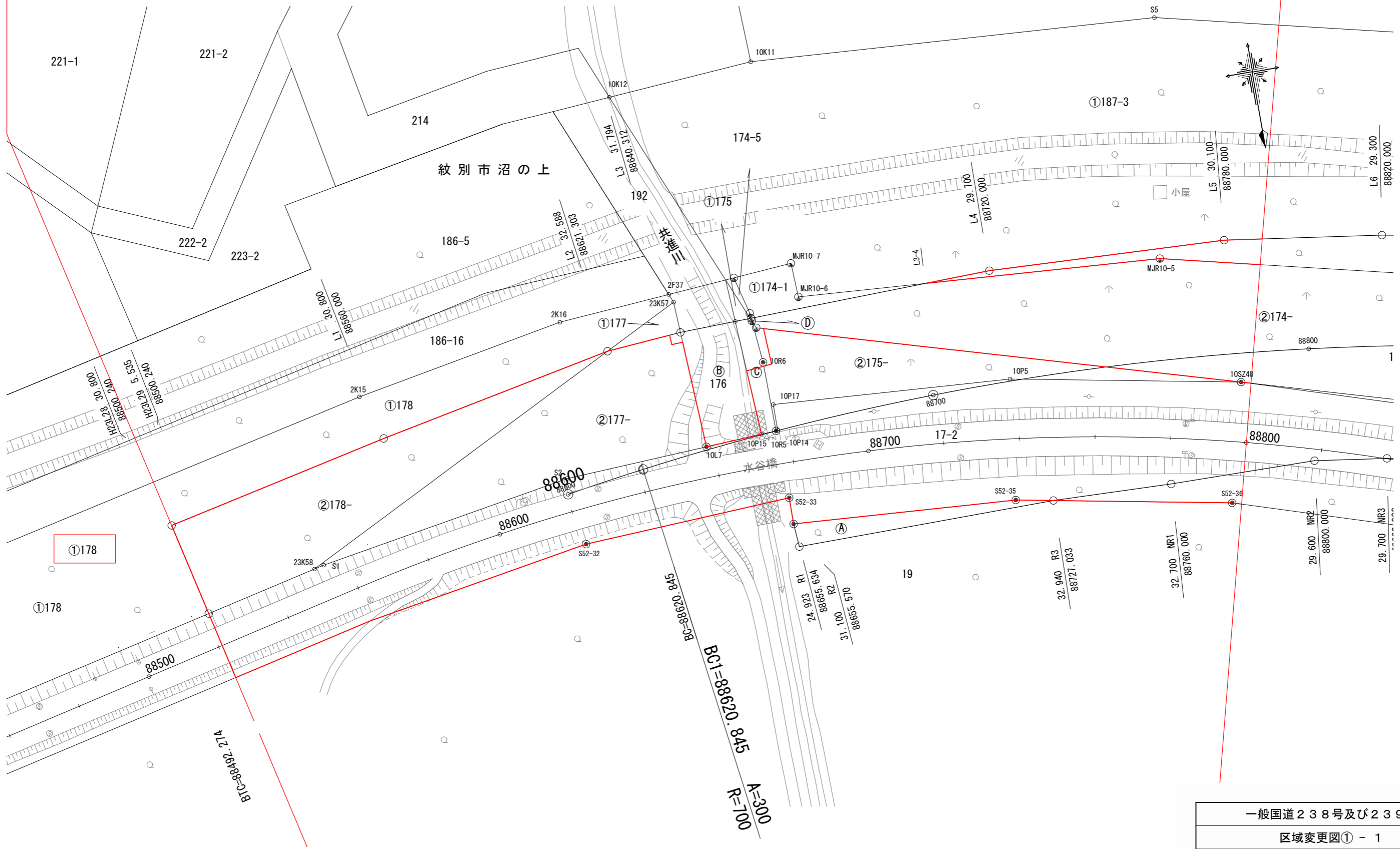

一般国道238号及び239号	
区域変更図① - 1	
A3 縮尺 1/1,000	
凡例	新道 (Bライン)



接合線  
Aライン KP=89,000.00

接合線  
Aライン KP=89,300.00

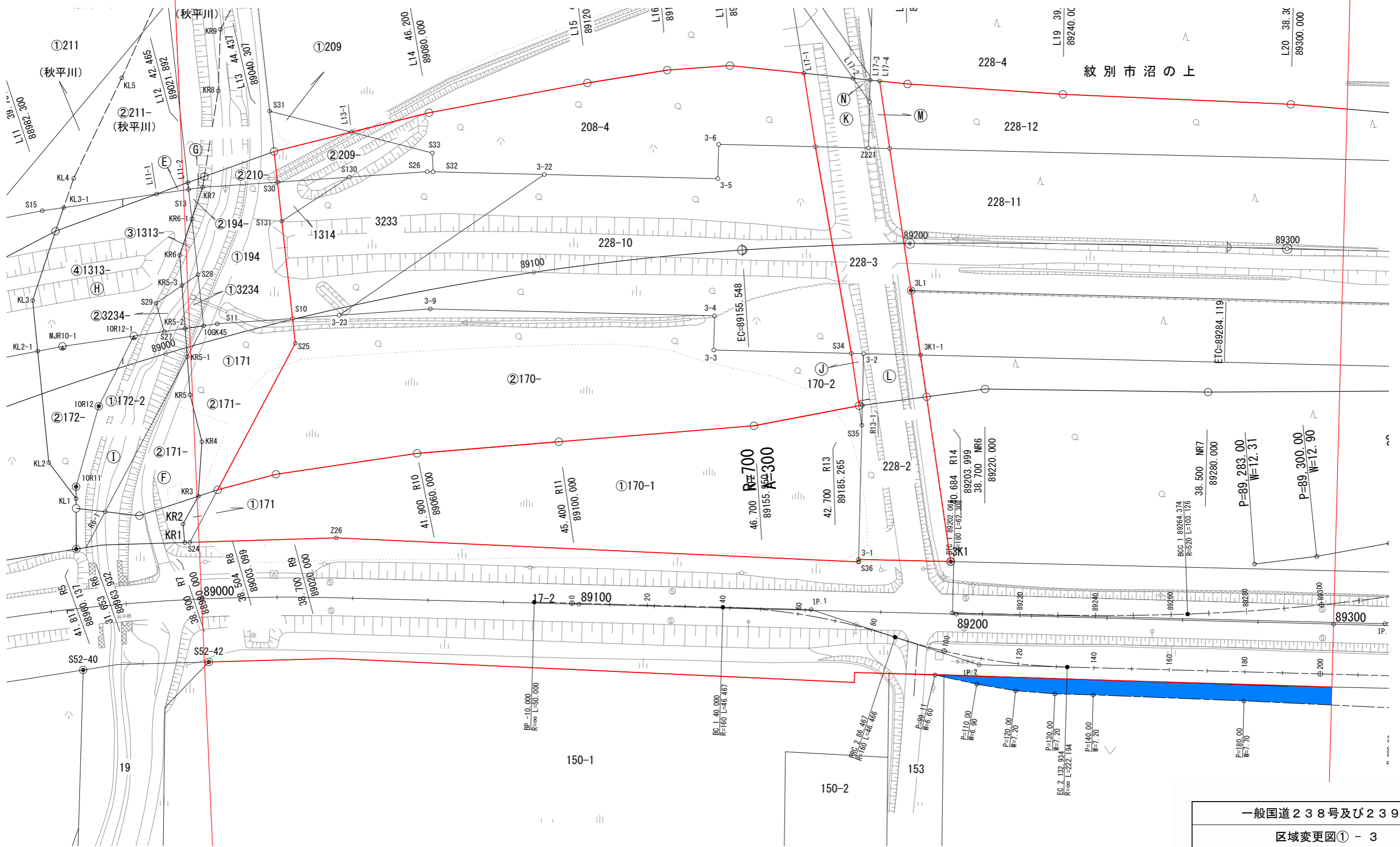

一般国道238号及び239号	
区域変更図① - 3	
A3 縮尺 1/1,000	
凡例	□ 新道 (Bライン)
	■ 現道区域の減少部分

接合線  
Aライン KP=89,300.00

Aライン 終点  
同市沼の上 228番4  
KP=89,543.609 L=1.023km

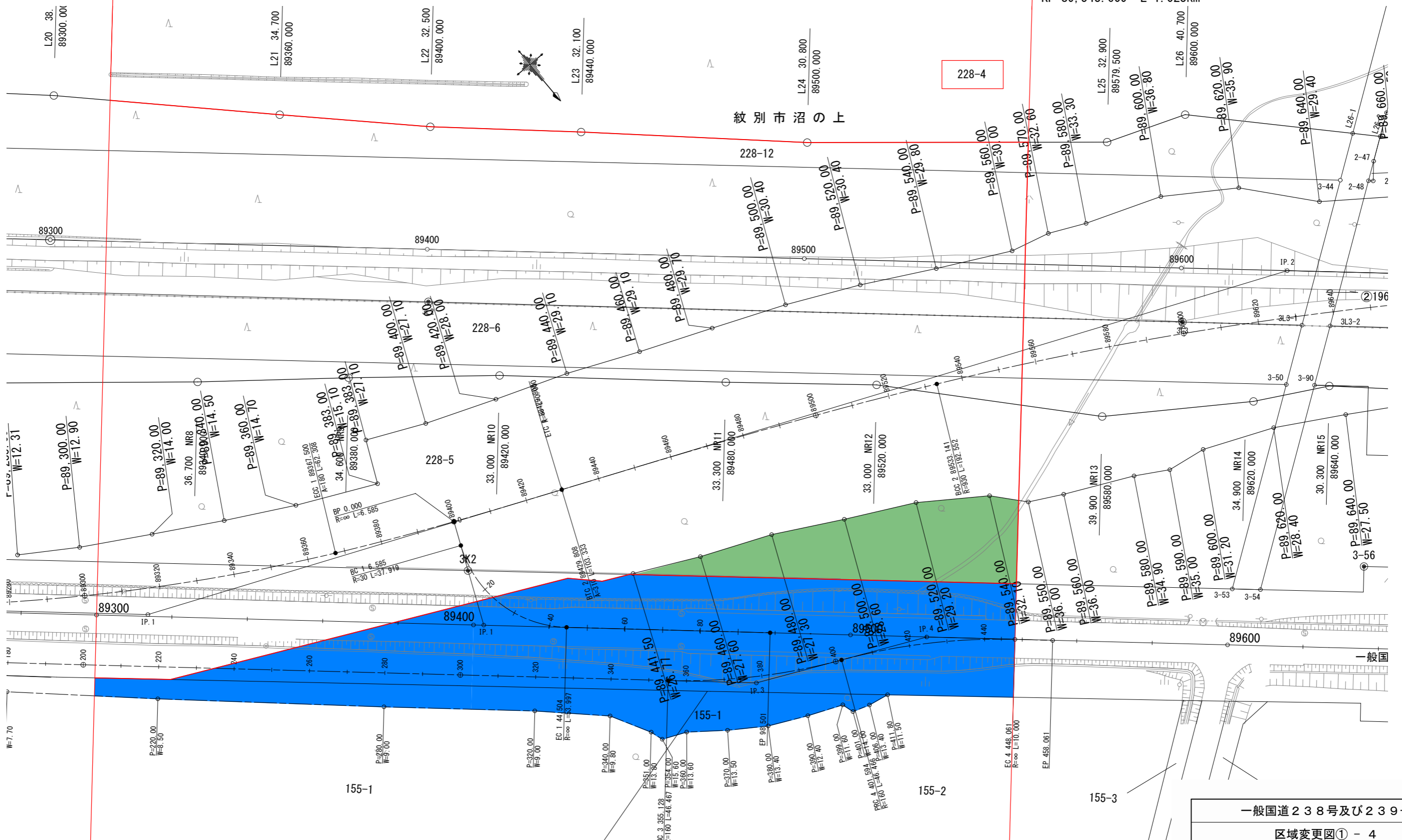

一般国道238号及び239号	
区域変更図① - 4	
A3 縮尺 1/1,000	
凡例	<ul style="list-style-type: none"> <li><span style="border: 1px solid red; display: inline-block; width: 10px; height: 10px; margin-right: 5px;"></span> 新道 (Bライン)</li> <li><span style="background-color: #90EE90; display: inline-block; width: 10px; height: 10px; margin-right: 5px;"></span> 現道を新道に取り込む部分</li> <li><span style="background-color: #00BFFF; display: inline-block; width: 10px; height: 10px; margin-right: 5px;"></span> 現道区域の減少部分</li> </ul>

Aライン 起点  
 紋別市小向 8 3 番 1  
 KP=96,130.756

接合線  
 Aライン KP=96,400.00

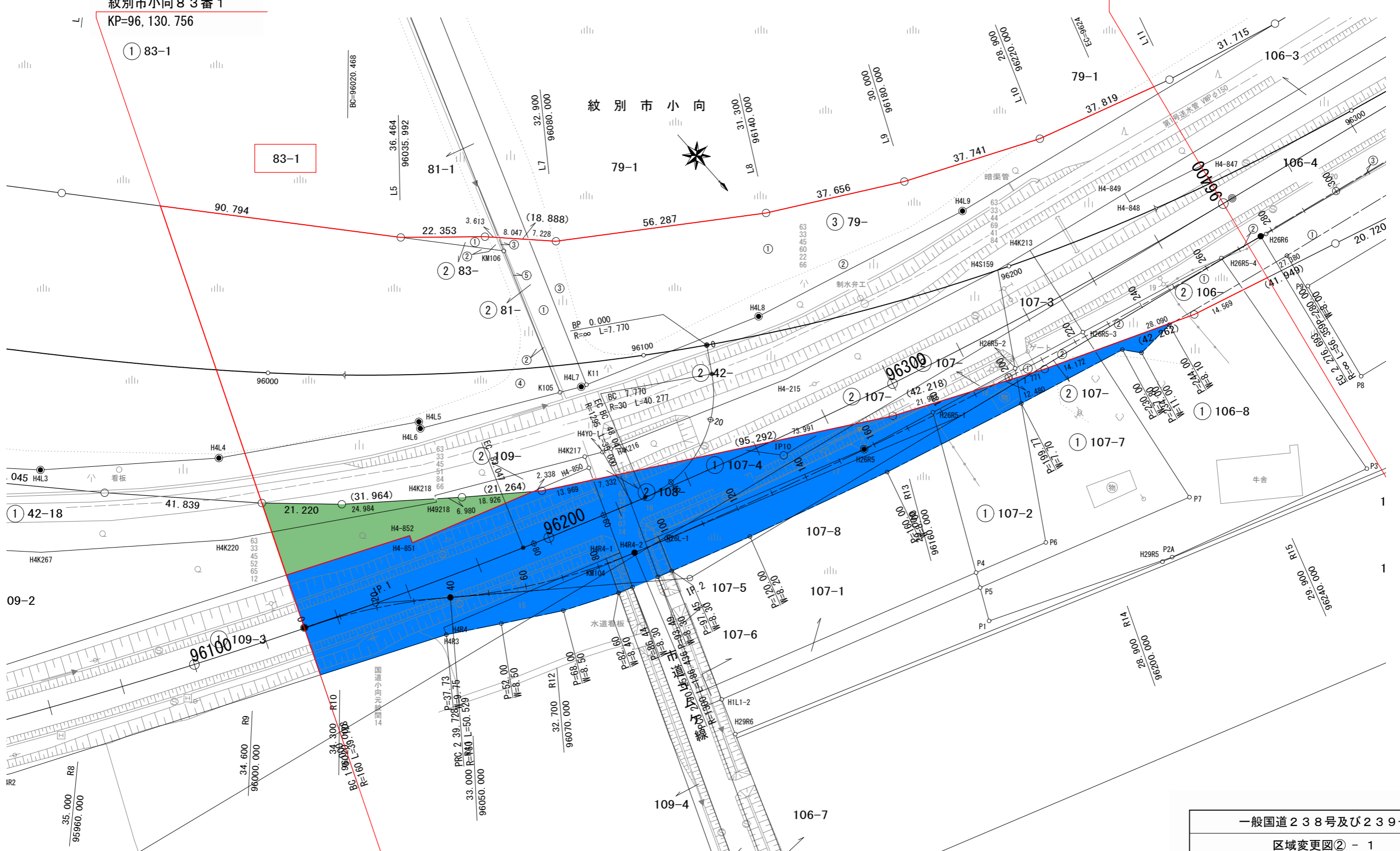

一般国道238号及び239号	
区域変更図② - 1	
A3 縮尺 1/1,000	
凡例	<ul style="list-style-type: none"> <li><span style="color: red;">—</span> 新道 (Eライン)</li> <li><span style="background-color: #90EE90; border: 1px solid black; display: inline-block; width: 15px; height: 10px;"></span> 現道を新道に取り込む部分</li> <li><span style="background-color: #0000FF; border: 1px solid black; display: inline-block; width: 15px; height: 10px;"></span> 現道区域の減少部分</li> </ul>

接合線  
Aライン KP=96,400.00

Aライン 終点  
同市小向79番3  
KP=96,513.649 L=0.383km

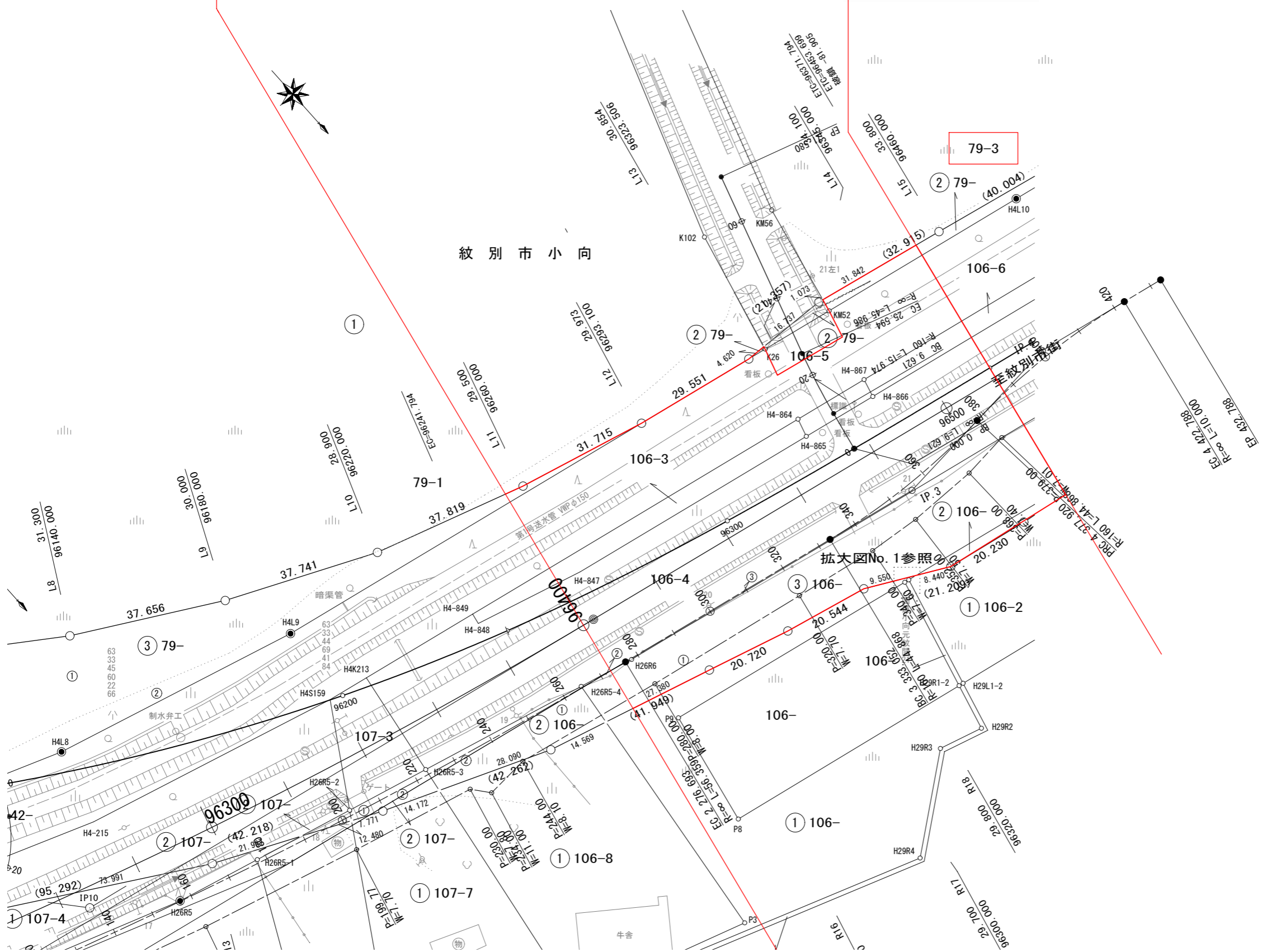

一般国道238号及び239号	
区域変更図② - 2	
A3 縮尺 1/1,000	
凡例	新道 (Eライン)

Bライン 起点  
 紋別市沼の上 2 2 8 番 4  
 SP=89,456.781

接合線

Bライン SP=89,600.00

紋別市沼の上

紋別市沼の上

変更前最大幅員 W=116.64m

変更後最大幅員 W=125.48m

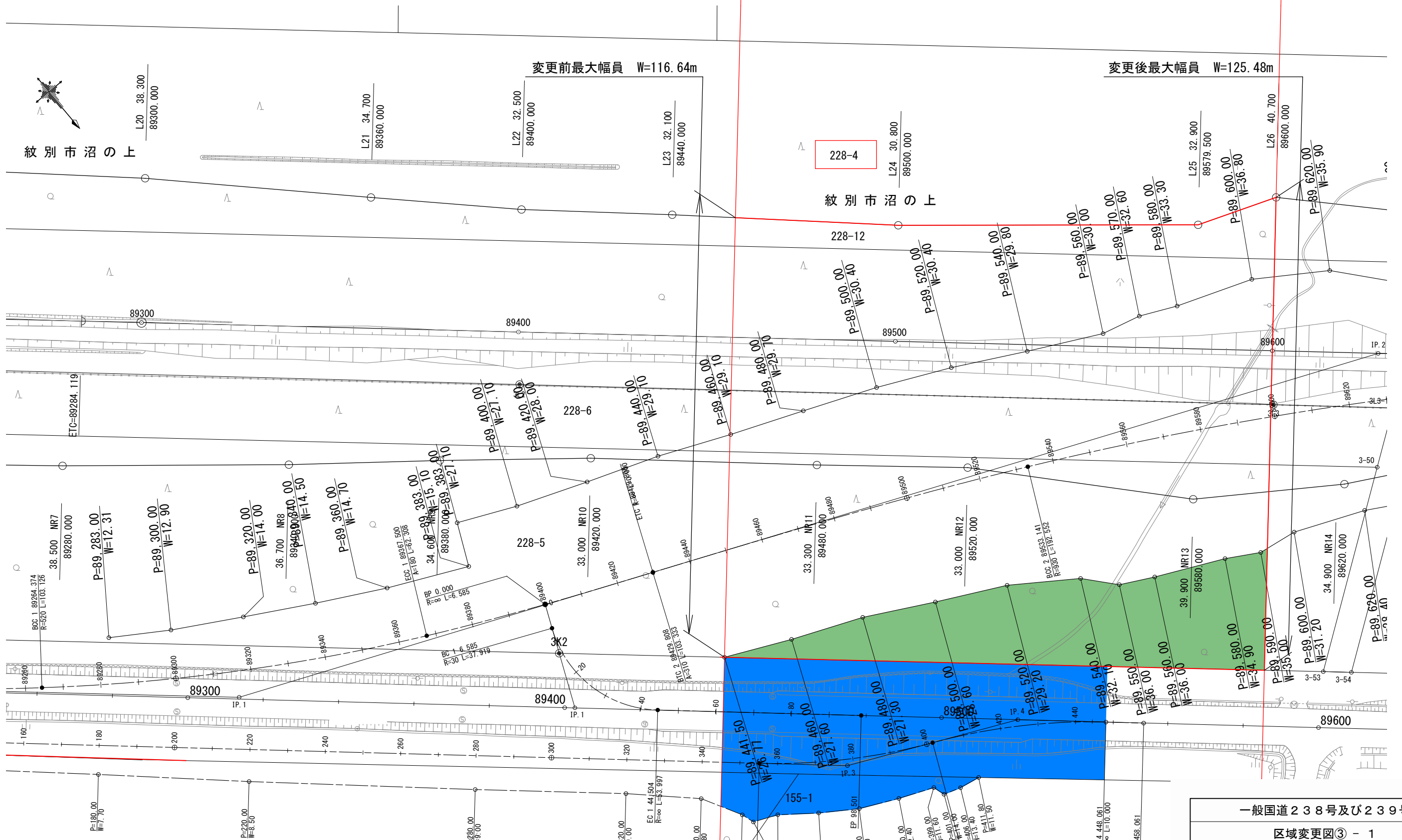

一般国道238号及び239号	
区域変更図③ - 1	
A3 縮尺 1/1,000	
凡例	<p>新道 (Bライン)</p> <p>現道を新道に取り込む部分</p> <p>現道区域の減少部分</p>

接合線

Bライン SP=89,600.00

接合線

Bライン SP=89,900.00

紋別市沼の上

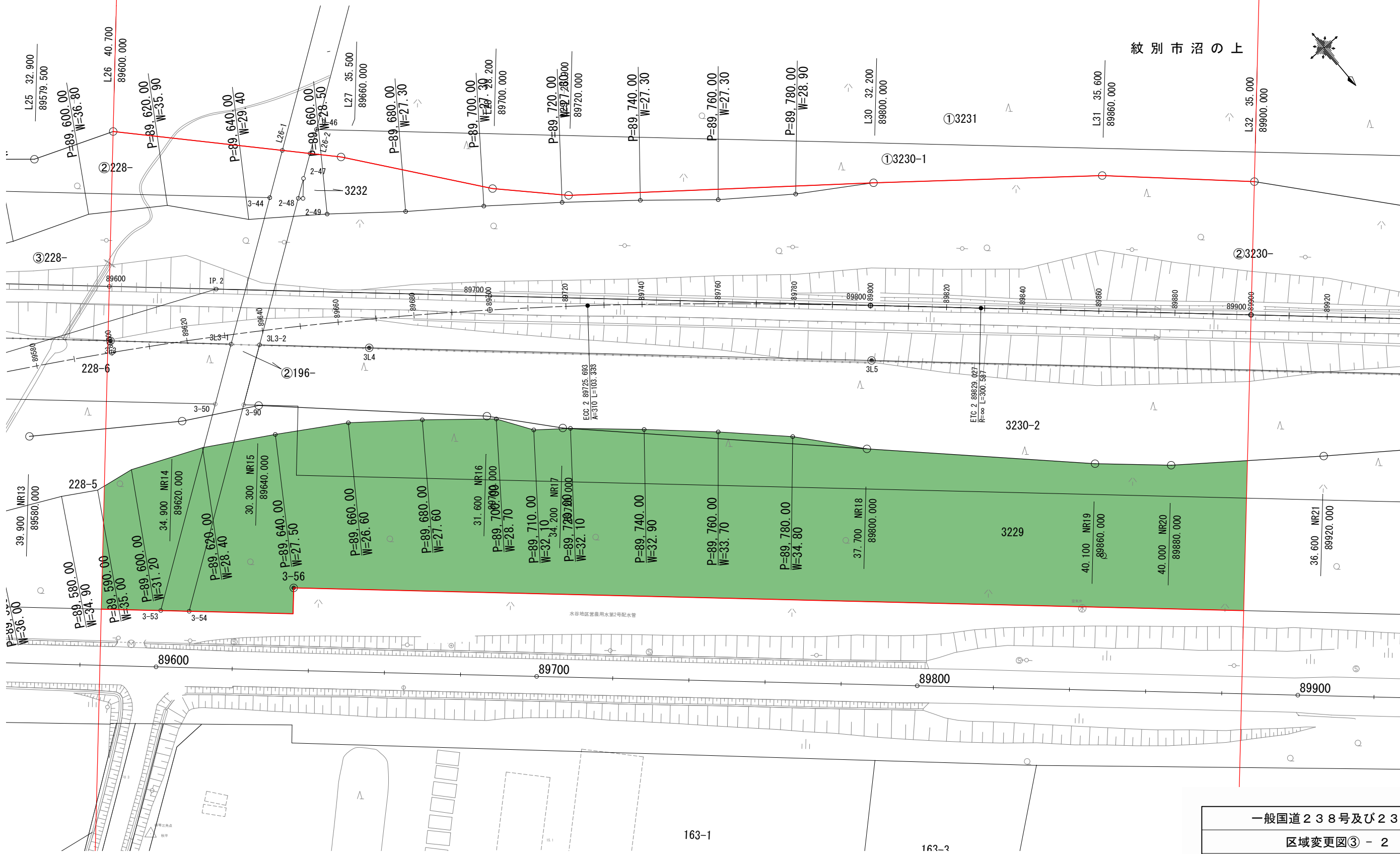

一般国道238号及び239号

区域変更図③ - 2

A3 縮尺 1/1,000

凡例

- 新道 (Bライン)
- 現道を新道に取り込む部分

163-1

163-2

水谷地区営農用水第2号配水管

Bライン 終点  
同市沼の上 202番1  
SP=90,052.289 L=0.596km

接合線  
Bライン SP=89,900.00

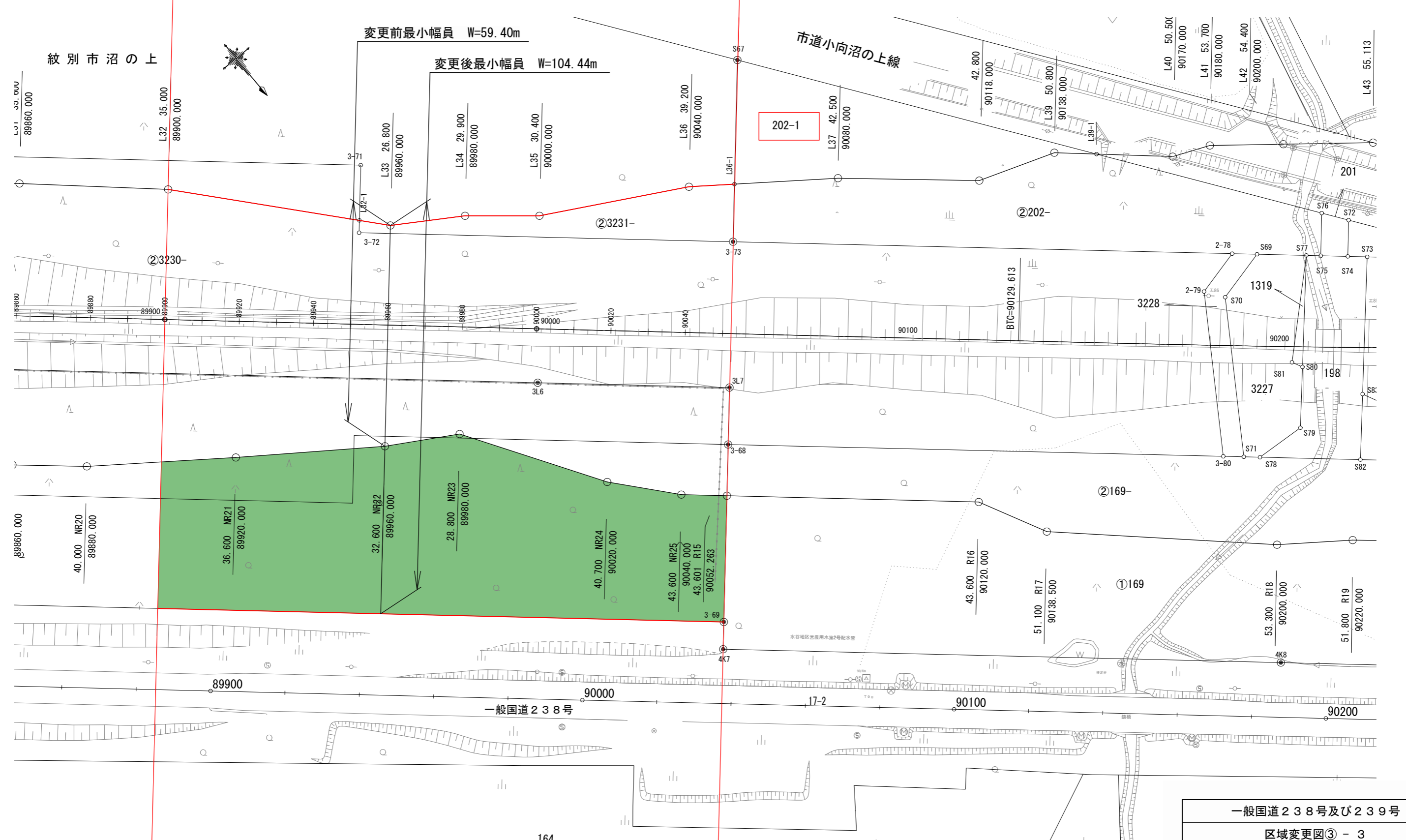

一般国道238号及び239号	
区域変更図③ - 3	
A3 縮尺 1/1,000	
凡例	<p>□ 新道 (Bライン)</p> <p>■ 現道を新道に取り込む部分</p>

Dライン 起点  
 紋別市小向4275番1  
 SP=92,817.570

接合線  
 Dライン SP=93,100.00

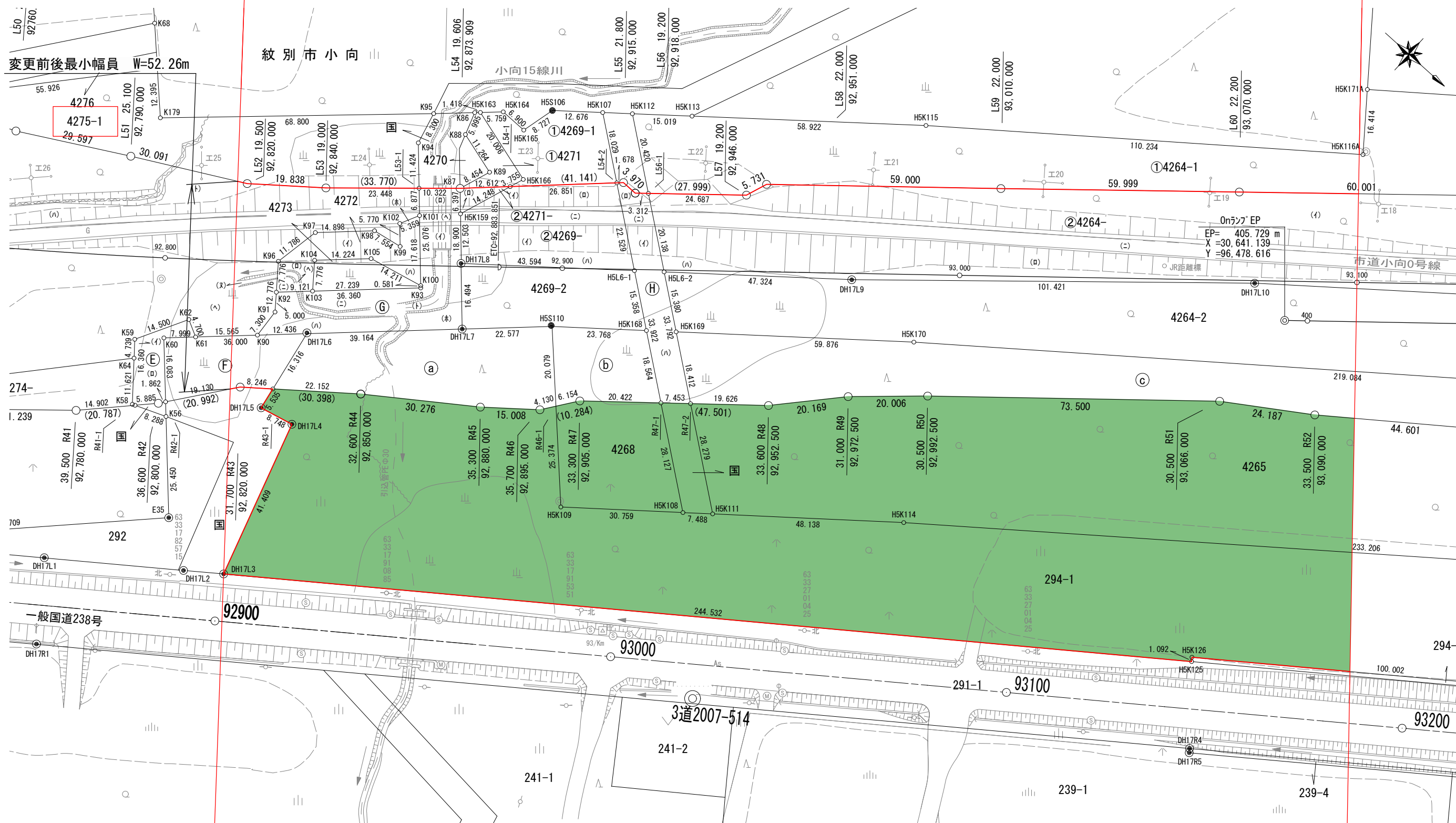

一般国道238号及び239号	
区域変更図④ - 1	
A3 縮尺 1/1,000	
凡例	新道 (Dライン)
	現道を新道に取り込む部分

接合線

Dライン SP=93,100.00

Dライン 終点  
同市小向4262番1  
SP=93,416.252 L=0.599km

変更前最大幅員 W=65.61m

変更後最大幅員 W=164.91m



一般国道238号及び239号	
区域変更図④ - 2	
A3 縮尺 1/1,000	
凡例	新道 (Dライン)
	現道を新道に取り込む部分

Eライン 起点  
 紋別市小向 8 3 番 1  
 SP=95,854.462

Eライン 終点  
 同市小向 8 1 番 1  
 SP=96,067.794 L=0.213km

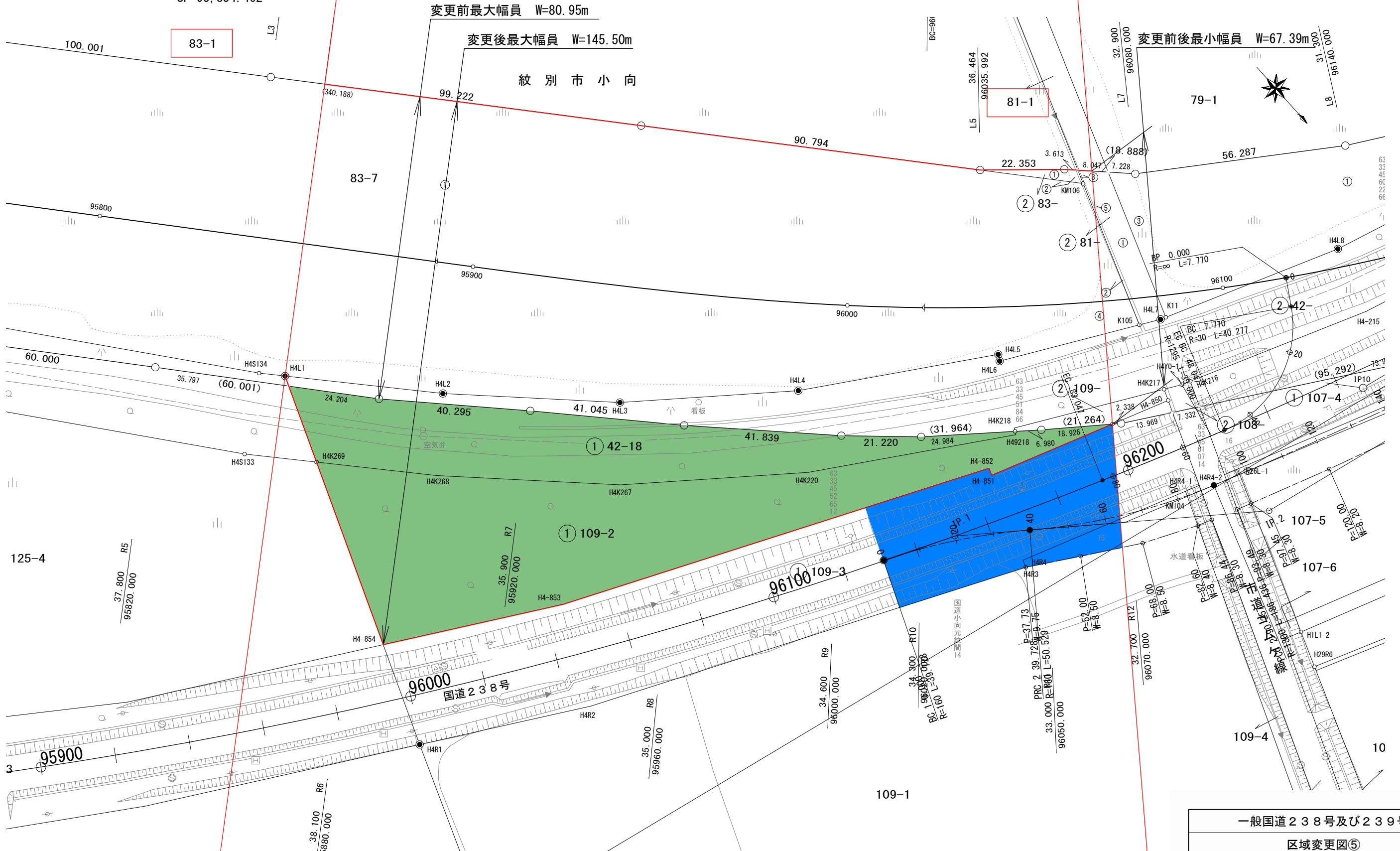

変更前最大幅員 W=80.95m  
 変更後最大幅員 W=145.50m

変更前後最小幅員 W=67.39m

一般国道238号及び239号	
区域変更図⑤	
A3 縮尺 1/1,000	
凡例	<ul style="list-style-type: none"> <li><span style="color: red;">—</span> 新道 (Eライン)</li> <li><span style="background-color: #90EE90; border: 1px solid black; display: inline-block; width: 15px; height: 10px; vertical-align: middle;"></span> 現道を新道に取り込む部分</li> <li><span style="background-color: #66B3FF; border: 1px solid black; display: inline-block; width: 15px; height: 10px; vertical-align: middle;"></span> 現道区域の減少部分</li> </ul>