十勝川水系利別川 洪水浸水想定区域図（計画規模）

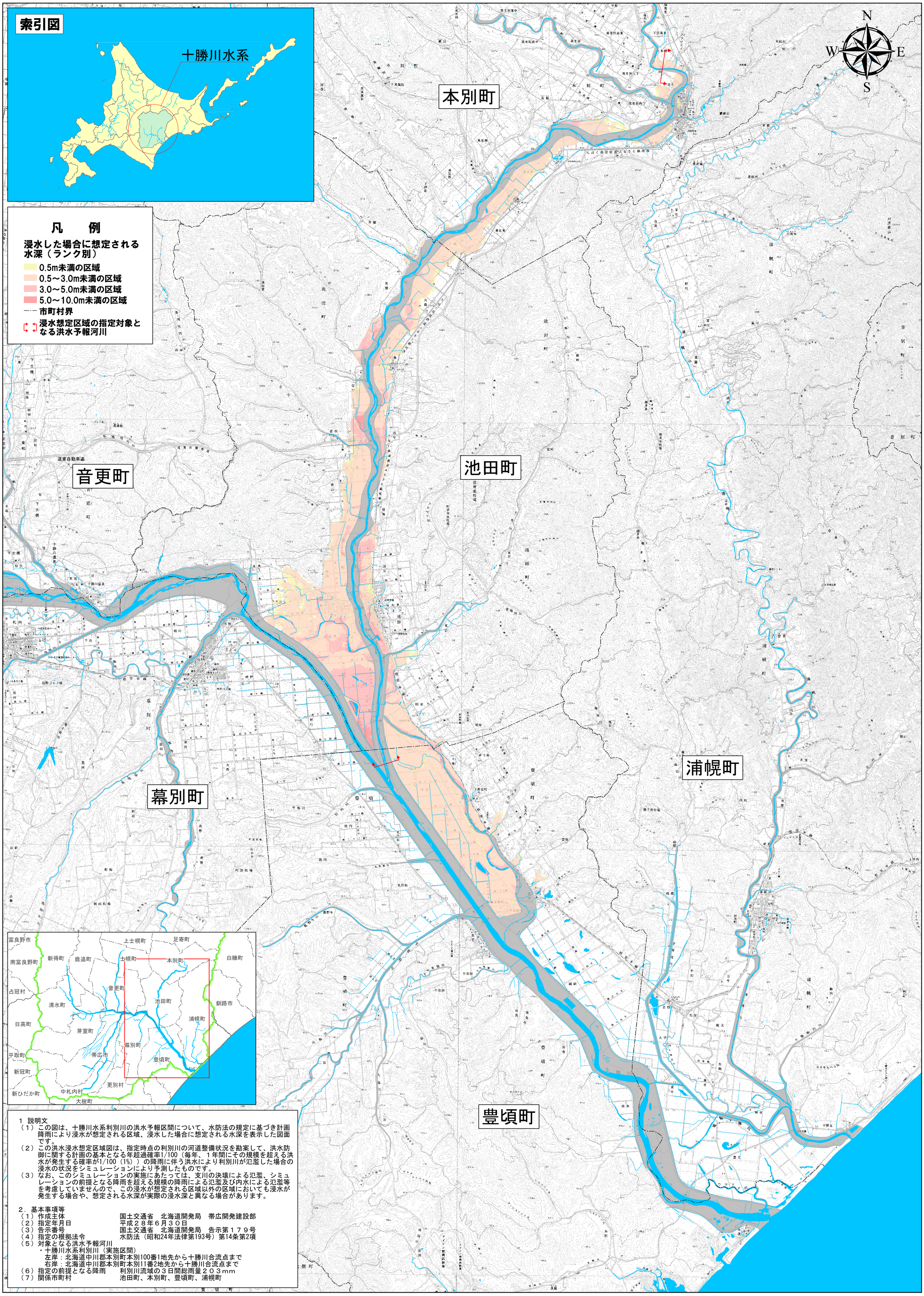

1　説明文

（1）この図は、十勝川水系利別川の洪水予報区間について、水防法の規定に基づき計画降雨により浸水が想定される区域、浸水した場合に想定される水深を表示した図面です。

（2）この洪水浸水想定区域図は、指定時点の利別川の河道整備状況を勘案して、洪水防御に関する計画の基本となる年超過確率1/100（毎年、１年間にその規模を超える洪水が発生する確率が1/100（1%））の降雨に伴う洪水により利別川が氾濫した場合の浸水の状況をシミュレーションにより予測したものです。

（3）なお、このシミュレーションの実施にあたっては、支川の決壊による氾濫、シミュレーションの前提となる降雨を超える規模の降雨による氾濫及び内水による氾濫等を考慮していませんので、この浸水が想定される区域以外の区域においても浸水が発生する場合や、想定される水深が実際の浸水深と異なる場合があります。

2．基本事項等

（1）作成主体　　国土交通省　北海道開発局　帯広開発建設部
（2）指定年月日　　平成２８年６月３０日
（3）告示番号　　国土交通省　北海道開発局　告示第１７９号
（4）指定の根拠法令　　水防法（昭和24年法律第193号）第14条第2項
（5）対象となる洪水予報河川
・十勝川水系利別川（実施区間）
左岸：北海道中川郡本別町本別100番1地先から十勝川合流点まで
右岸：北海道中川郡本別町本別11番2地先から十勝川合流点まで
（6）指定の前提となる降雨　　利別川流域の３日間総雨量２０３mm
（7）関係市町村　　池田町、本別町、豊頃町、浦幌町

「この地図は、国土地理院長の承認を得て、同院発行の数値地図50000（地図画像）及び数値地図25000（地図画像）を複製したものである。（承認番号　平28情複、第213号）」