十勝川水系十勝川 洪水浸水想定区域図（家屋倒壊等氾濫想定区域（河岸侵食））

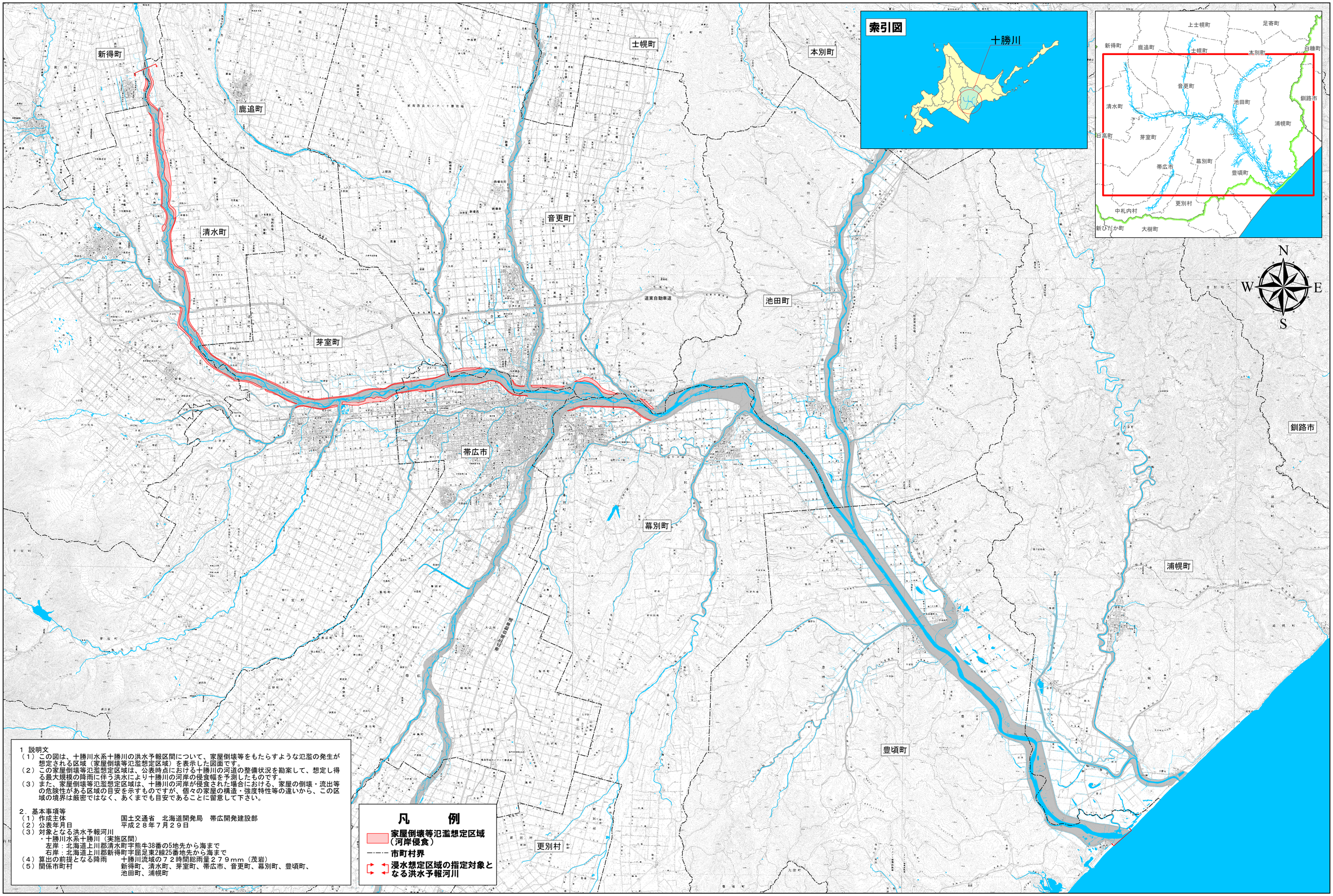

１ 説明文

（１）この図は、十勝川水系十勝川の洪水予報区間について、家屋倒壊等をもたらすような氾濫の発生が想定される区域（家屋倒壊等氾濫想定区域）を表示した図面です。

（２）この家屋倒壊等氾濫想定区域は、公表時点における十勝川の河道の整備状況を勘案して、想定し得る最大規模の降雨に伴う洪水により十勝川の河岸の侵食幅を予測したものです。

（３）また、家屋倒壊等氾濫想定区域は、十勝川の河岸が侵食された場合における、家屋の倒壊・流出等の危険性がある区域の目安を示すものですが、個々の家屋の構造・強度特性等の違いから、この区域の境界は厳密ではなく、あくまでも目安であることに留意して下さい。

２．基本事項等

（１）作成主体　　国土交通省　北海道開発局　帯広開発建設部

（２）公表年月日　　平成２８年７月２９日

（３）対象となる洪水予報河川

・十勝川水系十勝川（実施区間）

左岸：北海道上川郡清水町字熊牛38番の5地先から海まで

右岸：北海道上川郡新得町字屈足東2線25番地先から海まで

（４）算出の前提となる降雨　　十勝川流域の７２時間総雨量２７９mm（茂岩）

（５）関係市町村　　新得町、清水町、芽室町、帯広市、音更町、幕別町、豊頃町、池田町、浦幌町

凡　例

- 家屋倒壊等氾濫想定区域（河岸侵食）
- 市町村界
- 浸水想定区域の指定対象となる洪水予報河川

1:100,000

0　5　10　15　20　25 km

「この地図は、国土地理院長の承認を得て、同院発行の数値地図50000（地図画像）及び数値地図25000（地図画像）を複製したものである。（承認番号　平28情複、第213号）」