暫定版

十勝川水系　国管理河川からの氾濫を想定した水害リスクマップ【現況河道】

浸水深50cm（床上浸水相当）以上の
浸水が想定される範囲を表示

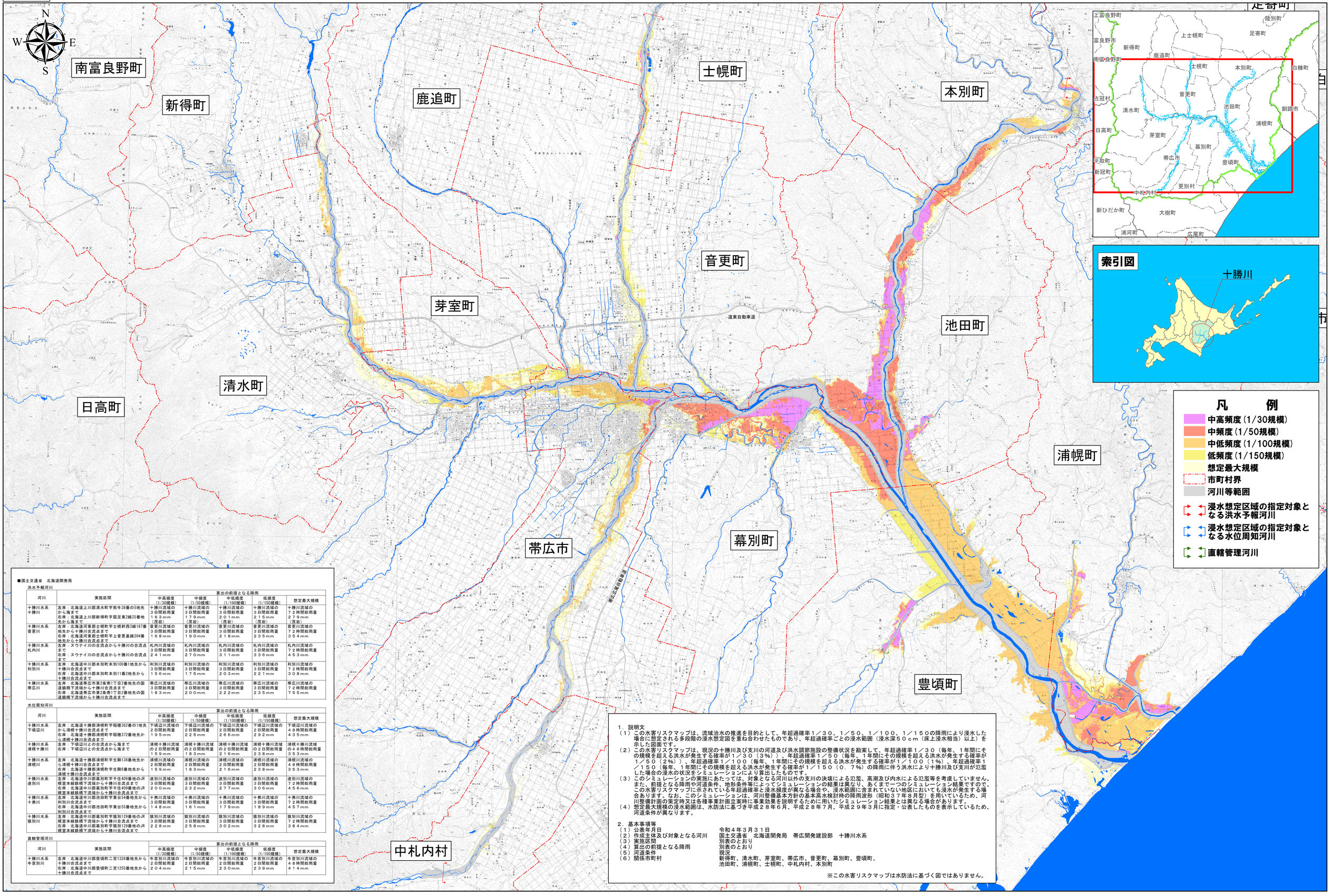

凡　例

- 中高頻度（1/30規模）
- 中頻度（1/50規模）
- 中低頻度（1/100規模）
- 低頻度（1/150規模）
- 想定最大規模
- 市町村界
- 河川等範囲
- 浸水想定区域の指定対象となる洪水予報河川
- 浸水想定区域の指定対象となる水位周知河川
- 直轄管理河川

■国土交通省　北海道開発局

洪水予報河川

河川	実施区間	算出の前提となる降雨				
		中高頻度（1/30規模）	中頻度（1/50規模）	中低頻度（1/100規模）	低頻度（1/150規模）	想定最大規模
十勝川水系 十勝川	左岸：北海道上川郡清水町字熊牛38番の5地先から海まで 右岸：北海道上川郡新得町字屈足東2線25番地先から海まで	十勝川流域の3日間総雨量 １６３ｍｍ （茂岩）	十勝川流域の3日間総雨量 １７９ｍｍ （茂岩）	十勝川流域の3日間総雨量 ２０１ｍｍ （茂岩）	十勝川流域の3日間総雨量 ２１５ｍｍ （茂岩）	十勝川流域の72時間総雨量 ２７９ｍｍ （茂岩）
十勝川水系 音更川	左岸：北海道河東郡士幌町字士幌幹西3線187番地先から十勝川合流点まで 右岸：北海道河東郡士幌町字上音更基線204番地先から十勝川合流点まで	音更川流域の3日間総雨量 １６８ｍｍ	音更川流域の3日間総雨量 １９０ｍｍ	音更川流域の3日間総雨量 ２１８ｍｍ	音更川流域の3日間総雨量 ２３５ｍｍ	音更川流域の72時間総雨量 ３５４ｍｍ
十勝川水系 札内川	左岸：ヌウナイ川の合流点から十勝川の合流点まで 右岸：ヌウナイ川の合流点から十勝川の合流点まで	札内川流域の3日間総雨量 ２４１ｍｍ	札内川流域の3日間総雨量 ２７０ｍｍ	札内川流域の3日間総雨量 ３１１ｍｍ	札内川流域の3日間総雨量 ３３６ｍｍ	札内川流域の72時間総雨量 ４５３ｍｍ
十勝川水系 利別川	左岸：北海道中川郡本別町本別100番1地先から十勝川合流点まで 右岸：北海道中川郡本別町本別11番2地先から十勝川合流点まで	利別川流域の3日間総雨量 １５６ｍｍ	利別川流域の3日間総雨量 １７５ｍｍ	利別川流域の3日間総雨量 ２０３ｍｍ	利別川流域の3日間総雨量 ２２１ｍｍ	利別川流域の72時間総雨量 ３０８ｍｍ
十勝川水系 帯広川	左岸：北海道帯広市東2条南1丁目2番地先の国道鉄橋下流端から十勝川合流点まで 右岸：北海道帯広市東2条南1丁目2番地先の国道鉄橋下流端から十勝川合流点まで	帯広川流域の3日間総雨量 １８３ｍｍ	帯広川流域の3日間総雨量 ２００ｍｍ	帯広川流域の3日間総雨量 ２２２ｍｍ	帯広川流域の3日間総雨量 ２３５ｍｍ	帯広川流域の72時間総雨量 ７５５ｍｍ

水位周知河川

河川	実施区間	算出の前提となる降雨				
		中高頻度（1/30規模）	中頻度（1/50規模）	中低頻度（1/100規模）	低頻度（1/150規模）	想定最大規模
十勝川水系 下頃辺川	左岸：北海道十勝郡浦幌町字稲穂362番の1地先から浦幌十勝川合流点まで 右岸：北海道十勝郡浦幌町字稲穂372番地先から浦幌十勝川合流点まで	下頃辺川流域の2日間総雨量 １９５ｍｍ	下頃辺川流域の2日間総雨量 ２２５ｍｍ	下頃辺川流域の2日間総雨量 ２６６ｍｍ	下頃辺川流域の2日間総雨量 ２９２ｍｍ	下頃辺川流域の48時間総雨量 ４３５ｍｍ
十勝川水系 浦幌十勝川	左岸：下頃辺川との合流点から海まで 右岸：下頃辺川との合流点から海まで	浦幌十勝川流域の2日間総雨量 １５９ｍｍ	浦幌十勝川流域の2日間総雨量 １８３ｍｍ	浦幌十勝川流域の2日間総雨量 ２１６ｍｍ	浦幌十勝川流域の2日間総雨量 ２３８ｍｍ	浦幌十勝川流域の48時間総雨量 ３５３ｍｍ
十勝川水系 浦幌川	左岸：北海道十勝郡浦幌町字生剛136番地先から浦幌十勝川合流点まで 右岸：北海道十勝郡浦幌町字生剛6番地先から浦幌十勝川合流点まで	浦幌川流域の2日間総雨量 １５９ｍｍ	浦幌川流域の2日間総雨量 １８３ｍｍ	浦幌川流域の2日間総雨量 ２１６ｍｍ	浦幌川流域の2日間総雨量 ２３８ｍｍ	浦幌川流域の48時間総雨量 ３５３ｍｍ
十勝川水系 途別川	左岸：北海道中川郡幕別町字千住409番地の JR 根室本線鉄橋下流端から十勝川合流点まで 右岸：北海道中川郡幕別町字千住409番地の JR 根室本線鉄橋下流端から十勝川合流点まで	途別川流域の3日間総雨量 ２００ｍｍ	途別川流域の3日間総雨量 ２３２ｍｍ	途別川流域の3日間総雨量 ２７７ｍｍ	途別川流域の3日間総雨量 ３０６ｍｍ	途別川流域の72時間総雨量 ４５６ｍｍ
十勝川水系 十弗川	左岸：北海道中川郡池田町字東台54番地先から利別川合流点まで 右岸：北海道中川郡池田町字東台55番地先から利別川合流点まで	十弗川流域の3日間総雨量 １４８ｍｍ	十弗川流域の3日間総雨量 １６１ｍｍ	十弗川流域の3日間総雨量 １７９ｍｍ	十弗川流域の3日間総雨量 １８９ｍｍ	十弗川流域の72時間総雨量 ４５７ｍｍ
十勝川水系 猿別川	左岸：北海道中川郡幕別町字猿別129番地の JR 根室本線鉄橋下流端から十勝川合流点まで 右岸：北海道中川郡幕別町字猿別129番地の JR 根室本線鉄橋下流端から十勝川合流点まで	猿別川流域の3日間総雨量 ２２８ｍｍ	猿別川流域の3日間総雨量 ２５８ｍｍ	猿別川流域の3日間総雨量 ３０２ｍｍ	猿別川流域の3日間総雨量 ３２８ｍｍ	猿別川流域の72時間総雨量 ３８４ｍｍ

直轄管理河川

河川	実施区間	算出の前提となる降雨				
		中高頻度（1/30規模）	中頻度（1/50規模）	中低頻度（1/100規模）	低頻度（1/150規模）	想定最大規模
十勝川水系 牛首別川	左岸：北海道中川郡豊頃町二宮1326番地先から十勝川合流点まで 右岸：北海道中川郡豊頃町二宮1255番地先から十勝川合流点まで	牛首別川流域の2日間総雨量 ２０４ｍｍ	牛首別川流域の2日間総雨量 ２１５ｍｍ	牛首別川流域の2日間総雨量 ２３０ｍｍ	牛首別川流域の2日間総雨量 ２３９ｍｍ	牛首別川流域の48時間総雨量 ４１４ｍｍ

1．説明文

（1）この水害リスクマップは、流域治水の推進を目的として、年超過確率１／３０、１／５０、１／１００、１／１５０の降雨により浸水した場合に想定される多段階の浸水想定図を重ね合わせたものであり、年超過確率ごとの浸水範囲（浸水深５０ｃｍ（床上浸水相当）以上）を示した図面です。

（2）この水害リスクマップは、現況の十勝川及び支川の河道及び洪水調節施設の整備状況を勘案して、年超過確率１／３０（毎年、１年間にその規模を超える洪水が発生する確率が１／３０（３％））、年超過確率１／５０（毎年、１年間にその規模を超える洪水が発生する確率が１／５０（２％））、年超過確率１／１００（毎年、１年間にその規模を超える洪水が発生する確率が１／１００（１％）、年超過確率１／１５０（毎年、１年間にその規模を超える洪水が発生する確率が１／１５０（０．７％）の降雨に伴う洪水により十勝川及び支川が氾濫した場合の浸水の状況をシミュレーションにより算出したものです。

（3）このシミュレーションの実施にあたっては、対象となる河川以外の支川の決壊による氾濫、高潮及び内水による氾濫等を考慮していません。また、前提となる降雨や河道条件、地形条件等によってシミュレーションの結果は異なり、あくまで一つのシミュレーション結果ですので、この水害リスクマップに示されている年超過確率と浸水頻度が異なる場合や、浸水範囲に含まれていない地区においても浸水が発生する場合あります。なお、このシミュレーションは、河川整備基本方針の基本高水検討時の降雨波形（昭和３７年８月型）を用いているため、河川整備計画の策定時又は各種事業計画立案時に事業効果を説明するために用いたシミュレーション結果とは異なる場合があります。

（4）想定最大規模の浸水範囲は、水防法に基づき平成２８年６月、平成２８年７月、平成２９年３月に指定・公表したものを表示しているため、河道条件が異なります。

2．基本事項等

（1）公表年月日	令和４年３月３１日
（2）作成主体及び対象となる河川	国土交通省　北海道開発局　帯広開発建設部　十勝川水系
（3）実施区間	別表のとおり
（4）算出の前提となる降雨	別表のとおり
（5）河道条件	現況
（6）関係市町村	新得町、清水町、芽室町、帯広市、音更町、幕別町、豊頃町、池田町、浦幌町、士幌町、中札内村、本別町

※この水害リスクマップは水防法に基づく図ではありません。

1:120,000

0　5　10　15　20　25 km

「測量法に基づく国土地理院長承認（複製）R 3JHf 513」
「本製品を複製する場合には、国土地理院の長の承認を得なければならない。」