水害リスクマップについて

資料4

○浸水範囲と浸水頻度の関係をわかりやすく図示した「水害リスクマップ（浸水頻度図）」を整備し、水害リスク情報の充実を図り、防災・減災のための土地利用等を促進。
○外水に加え内水も考慮した水害リスクマップを作成中。

尻別川では、中高頻度（1/30）、中頻度（1/50）、低頻度（1/100）、想定最大規模で水害リスクマップを作成。
現況河道と短期河道の外水氾濫による水害リスクマップについては令和4年3月31日に公表。中長期河道の水害リスクマップについては令和4年10月31日に公表。
小樽開建ＨＰ→https://www.hkd.mlit.go.jp/ot/koumu/juthpp0000002uz4.html

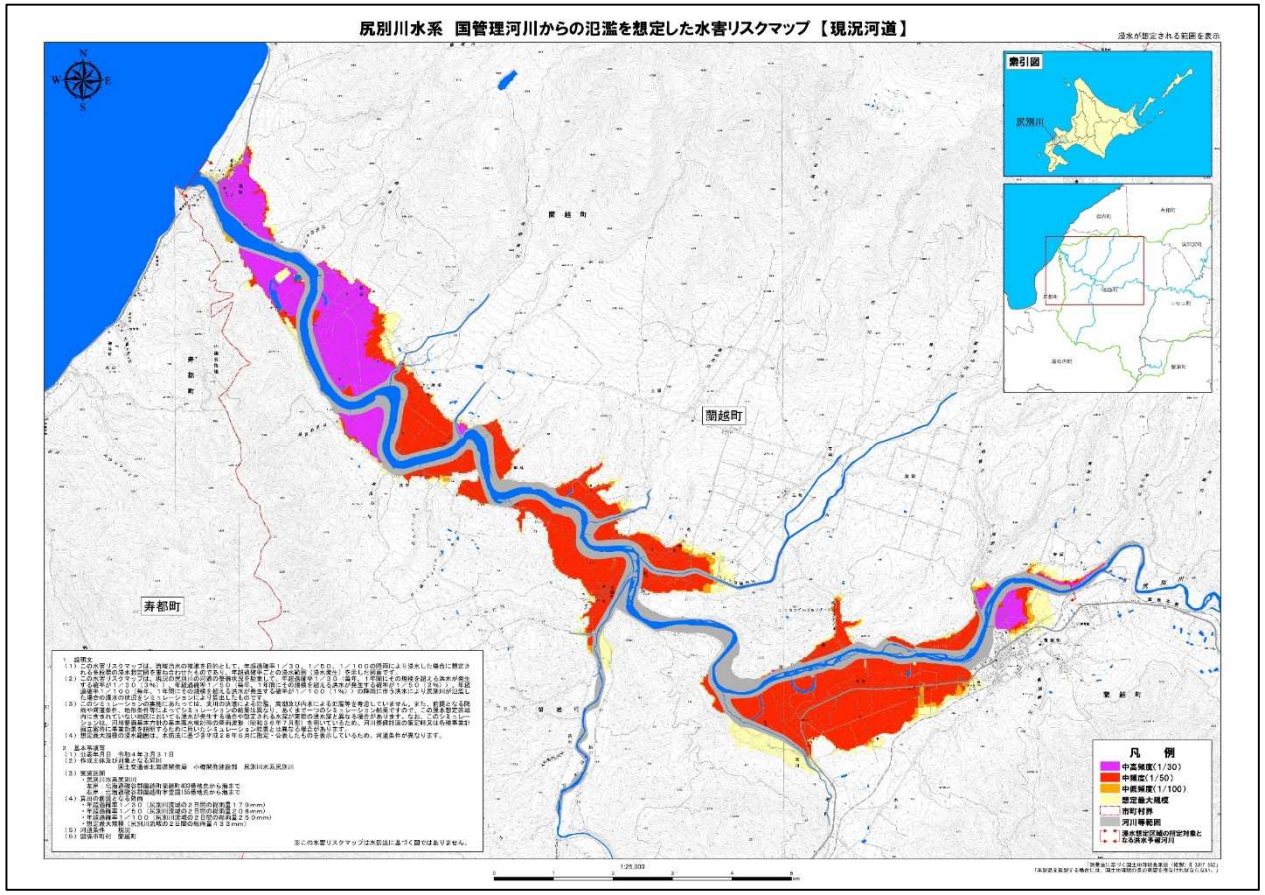

尻別川水害リスクマップ【現況河道】（全浸水範囲）