

# 石狩川水系石狩川下流 国管理河川からの氾濫を想定した水害リスクマップ【短期河道】No3

浸水深50cm(床上浸水相当)以上の  
浸水が想定される範囲を表示

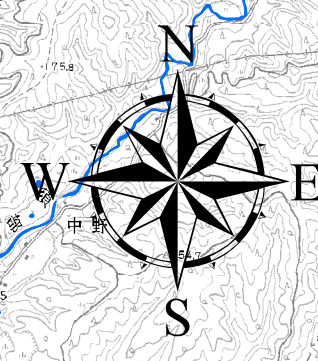
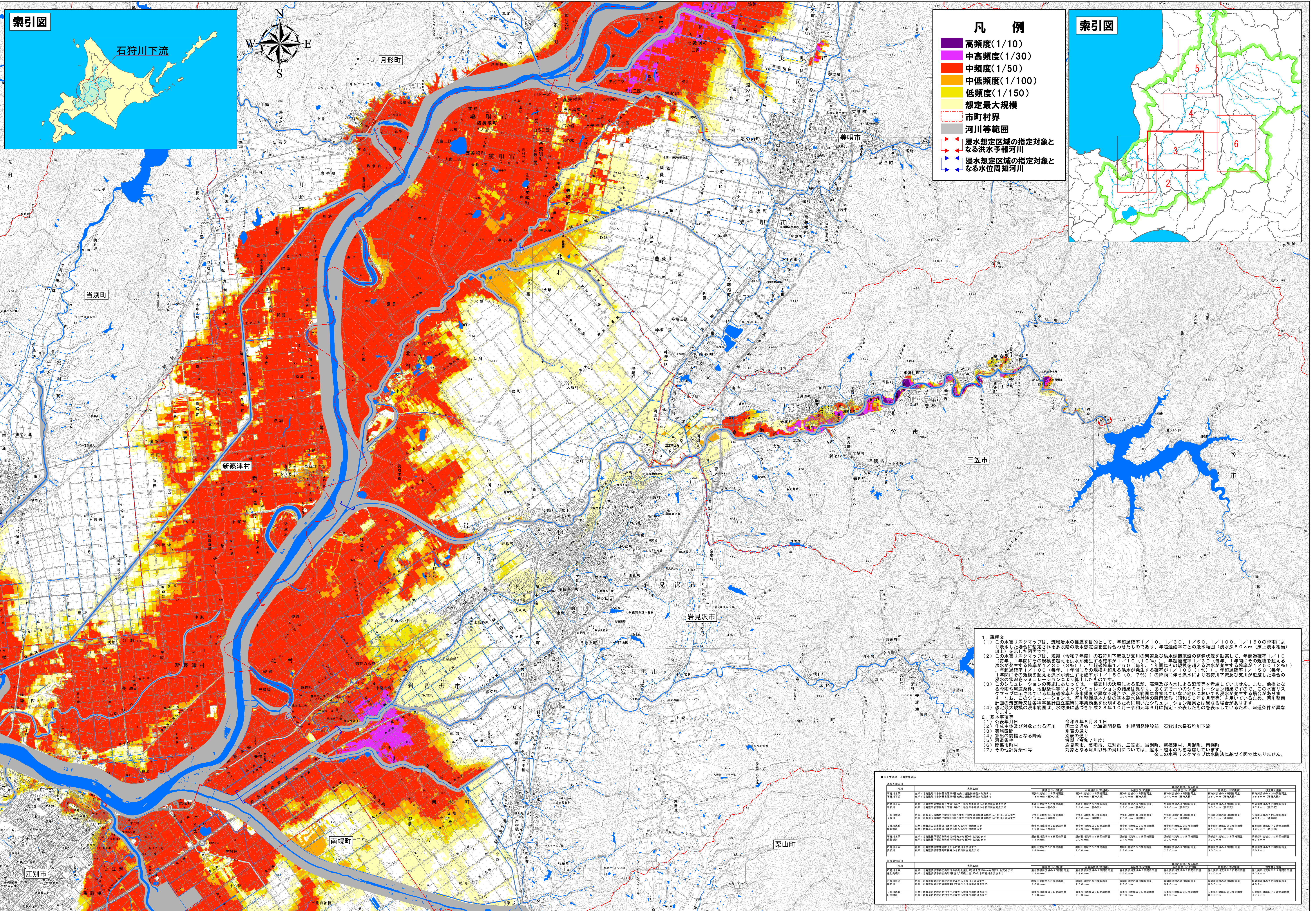

### 凡例

- 高頻度(1/10)
- 中高頻度(1/30)
- 中頻度(1/50)
- 中低頻度(1/100)
- 低頻度(1/150)
- 想定最大規模
- 市町村界
- 河川等範囲
- 浸水想定区域の指定対象となる洪水予報河川
- 浸水想定区域の指定対象となる水位周知河川

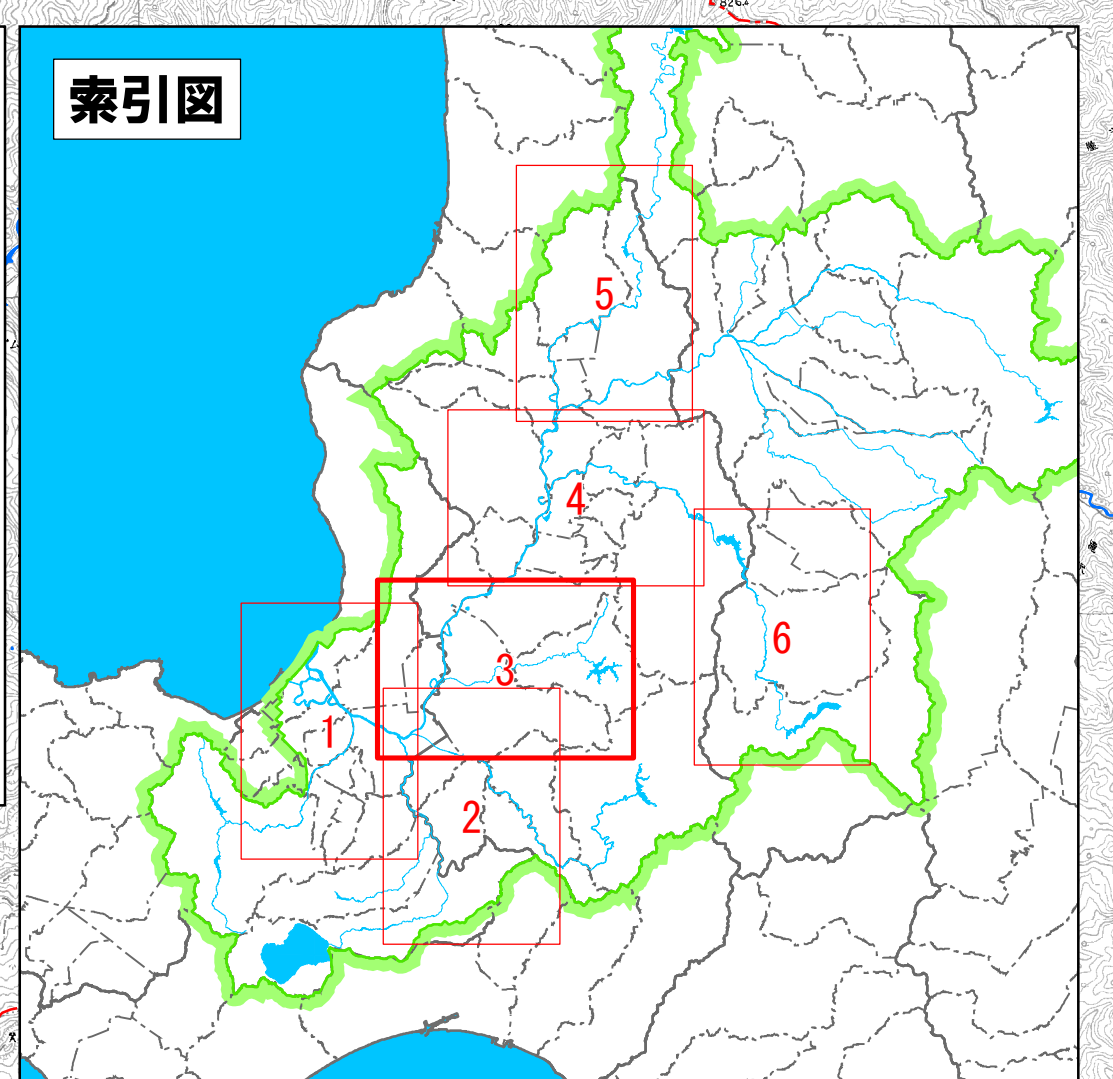

### 1. 説明文

(1) この水害リスクマップは、浸水リスクの推定を目的として、年超過確率1/10、1/30、1/50、1/100、1/150の降雨により浸水した場合に想定される多段階の浸水想定範囲を重ね合わせたものであり、年超過確率ごとの浸水範囲(浸水深50cm(床上浸水相当)以上)を示した図面です。

(2) この水害リスクマップは、短期(令和7年度)の石狩川下流及び支川の河道及び洪水調節施設の整備状況を踏まえ、年超過確率1/10(毎年、1年間にその規模を超える洪水が発生する確率が1/10(10%)。各超過確率1/30(毎年、1年間にその規模を超える洪水が発生する確率が1/30(3%)。年超過確率1/50(毎年、1年間にその規模を超える洪水が発生する確率が1/50(2%)。年超過確率1/100(毎年、1年間にその規模を超える洪水が発生する確率が1/100(1%)。各超過確率1/150(毎年、1年間にその規模を超える洪水が発生する確率が1/150(0.7%)。の降雨に伴う石狩川下流及び支川が氾濫した場合の浸水の状況をシミュレーションにより算出したものです。

(3) このシミュレーションの実態にあたっては、一河川川の決壊による氾濫、高潮及び内水による氾濫等を考慮していません。また、前提となる降雨や河道条件、地形条件等によってシミュレーションの結果は異なり、あくまで一つのシミュレーション結果ですので、この水害リスクマップに添えてある年超過確率と浸水範囲が異なる場合や、浸水範囲に含まれていない地区においても浸水が発生する場合があります。なお、このシミュレーションは、河川整備基本計画の基本水害時の降雨強度(令和5年8月型)を用いているため、河川整備計画の策定時又は各種事業計画立案時に事業効果を説明するためにシミュレーション結果とは異なる場合があります。

(4) 想定最大規模の浸水範囲は、水防法に基づき平成28年10月～令和元年6月に指定・公表したものを表示しているため、河道条件が異なる場合、浸水範囲が異なる場合があります。

### 2. 基本事項等

- (1) 公表年月日: 令和5年8月31日
- (2) 作成主体及び対象となる河川: 国土交通省 北海道開発局 札幌開発建設部 石狩川水系石狩川下流
- (3) 実施期間: 令和5年度
- (4) 調査の通り
- (5) 河川条件
- (6) 関係市町村: 知事(令和7年度) 岩見沢市、美幌市、当別町、三笠市、当別町、新篠津村、月形町、南幌町
- (7) その他計画条件等: 岩見沢市、美幌市、当別町、三笠市、当別町、新篠津村、月形町、南幌町

※この水害リスクマップは水防法に基づく図ではありません。

| 河川名称 | 河川番号 | 河川種別  | 浸水想定区域の指定対象となる洪水予報河川 | 浸水想定区域の指定対象となる水位周知河川 | 浸水想定区域の指定対象となる浸水深 | 浸水想定区域の指定対象となる浸水範囲 | 浸水想定区域の指定対象となる浸水深 | 浸水想定区域の指定対象となる浸水範囲 | 浸水想定区域の指定対象となる浸水深 | 浸水想定区域の指定対象となる浸水範囲 |       |       |
|------|------|-------|----------------------|----------------------|-------------------|--------------------|-------------------|--------------------|-------------------|--------------------|-------|-------|
| 石狩川  | 1    | 国管理河川 | 1/10                 | 1/30                 | 1/50              | 1/100              | 1/150             | 1/10               | 1/30              | 1/50               | 1/100 | 1/150 |
| 支川   | 2    | 国管理河川 | 1/10                 | 1/30                 | 1/50              | 1/100              | 1/150             | 1/10               | 1/30              | 1/50               | 1/100 | 1/150 |
| 支川   | 3    | 国管理河川 | 1/10                 | 1/30                 | 1/50              | 1/100              | 1/150             | 1/10               | 1/30              | 1/50               | 1/100 | 1/150 |
| 支川   | 4    | 国管理河川 | 1/10                 | 1/30                 | 1/50              | 1/100              | 1/150             | 1/10               | 1/30              | 1/50               | 1/100 | 1/150 |
| 支川   | 5    | 国管理河川 | 1/10                 | 1/30                 | 1/50              | 1/100              | 1/150             | 1/10               | 1/30              | 1/50               | 1/100 | 1/150 |
| 支川   | 6    | 国管理河川 | 1/10                 | 1/30                 | 1/50              | 1/100              | 1/150             | 1/10               | 1/30              | 1/50               | 1/100 | 1/150 |