石狩川水系尾白利加川 洪水浸水想定区域図（浸水継続時間）

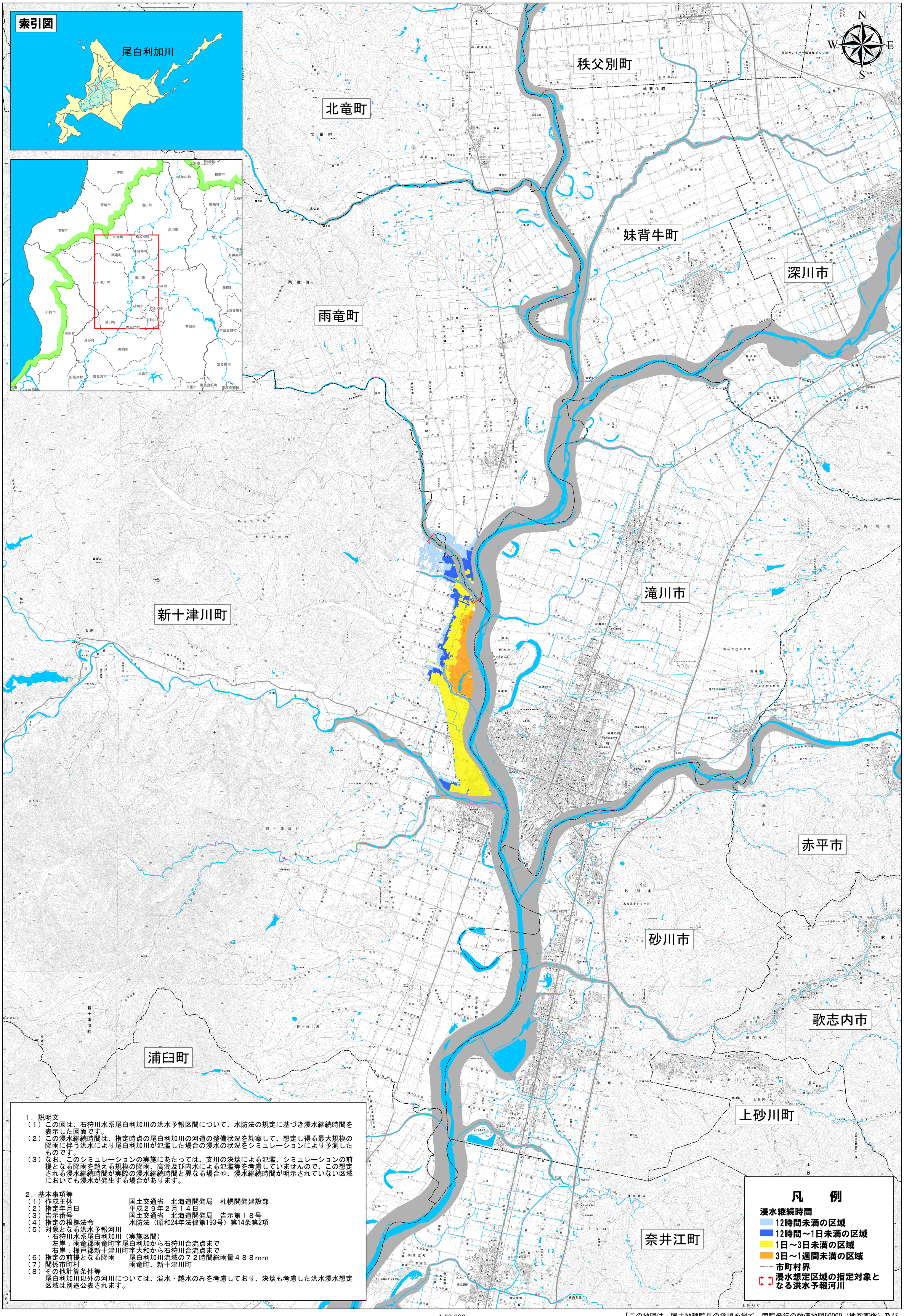

１．説明文

（１）この図は、石狩川水系尾白利加川の洪水予報区間について、水防法の規定に基づき浸水継続時間を表示した図面です。

（２）この浸水継続時間は、指定時点の尾白利加川の河道の整備状況を勘案して、想定し得る最大規模の降雨に伴う洪水により尾白利加川が氾濫した場合の浸水の状況をシミュレーションにより予測したものです。

（３）なお、このシミュレーションの実施にあたっては、支川の決壊による氾濫、シミュレーションの前提となる降雨を超える規模の降雨、高潮及び内水による氾濫等を考慮していませんので、この想定される浸水継続時間が実際の浸水継続時間と異なる場合や、浸水継続時間が明示されていない区域においても浸水が発生する場合があります。

２．基本事項等

（１）作成主体　国土交通省　北海道開発局　札幌開発建設部
（２）指定年月日　平成２９年２月１４日
（３）告示番号　国土交通省　北海道開発局　告示第１８号
（４）指定の根拠法令　水防法（昭和24年法律第193号）第14条第2項
（５）対象となる洪水予報河川
・石狩川水系尾白利加川（実施区間）
左岸：雨竜郡雨竜町字尾白利加から石狩川合流点まで
右岸：樺戸郡新十津川町字大和から石狩川合流点まで
（６）指定の前提となる降雨　尾白利加川流域の７２時間総雨量４８８mm
（７）関係市町村　雨竜町、新十津川町
（８）その他計算条件等
尾白利加川以外の河川については、溢水・越水のみを考慮しており、決壊も考慮した洪水浸水想定区域は別途公表されます。

「この地図は、国土地理院長の承認を得て、同院発行の数値地図50000（地図画像）及び数値地図25000（地図画像）を複製したものである。（承認番号　平28情複、第662号）」