石狩川水系奈井江川 洪水浸水想定区域図（家屋倒壊等氾濫想定区域（氾濫流））

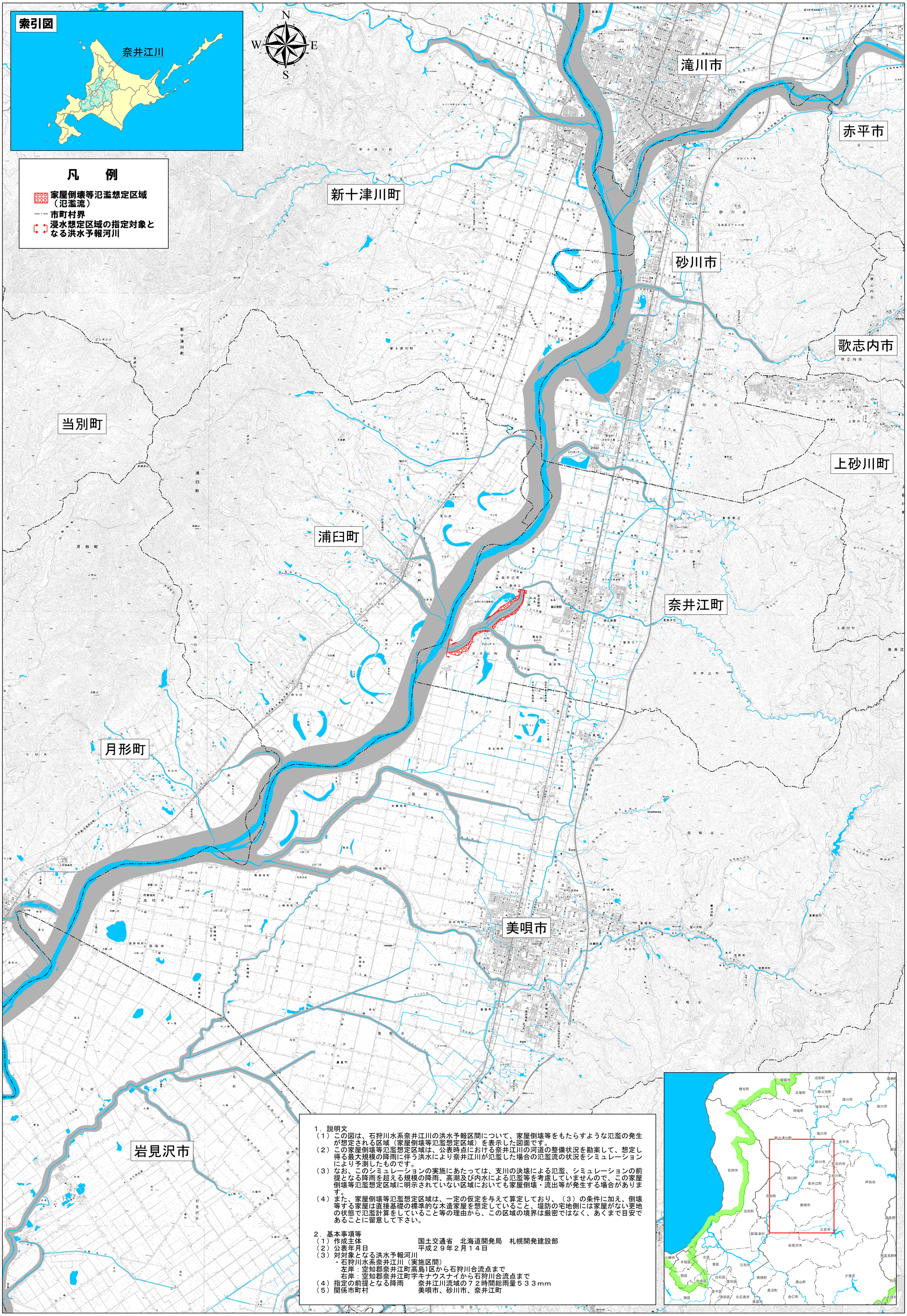

1．説明文

（１）この図は、石狩川水系奈井江川の洪水予報区間について、家屋倒壊等をもたらすような氾濫の発生が想定される区域（家屋倒壊等氾濫想定区域）を表示した図面です。

（２）この家屋倒壊等氾濫想定区域は、公表時点における奈井江川の河道の整備状況を勘案して、想定し得る最大規模の降雨に伴う洪水により奈井江川が氾濫した場合の氾濫流の状況をシミュレーションにより予測したものです。

（３）なお、このシミュレーションの実施にあたっては、支川の決壊による氾濫、シミュレーションの前提となる降雨を超える規模の降雨、高潮及び内水による氾濫等を考慮していませんので、この家屋倒壊等氾濫想定区域に明示されていない区域においても家屋倒壊・流出等が発生する場合があります。

（４）また、家屋倒壊等氾濫想定区域は、一定の仮定を与えて算定しており、（３）の条件に加え、倒壊等する家屋は直接基礎の標準的な木造家屋を想定していること、堤防の宅地側には家屋がない更地の状態で氾濫計算をしていること等の理由から、この区域の境界は厳密ではなく、あくまで目安であることに留意して下さい。

2．基本事項等

（１）作成主体　　国土交通省　北海道開発局　札幌開発建設部

（２）公表年月日　　平成２９年２月１４日

（３）対対象となる洪水予報河川

・石狩川水系奈井江川（実施区間）

左岸：空知郡奈井江町高島1区から石狩川合流点まで

右岸：空知郡奈井江町字キナウスナイから石狩川合流点まで

（４）指定の前提となる降雨　　奈井江川流域の７２時間総雨量５３３mm

（５）関係市町村　　美唄市、砂川市、奈井江町

1:50,000

0　1　2　3　4　5 km

「この地図は、国土地理院長の承認を得て、同院発行の数値地図50000（地図画像）及び数値地図25000（地図画像）を複製したものである。（承認番号　平28情複、第662号）」