石狩川水系石狩川下流（本川・支川重ね図）洪水浸水想定区域図（想定最大規模）No1

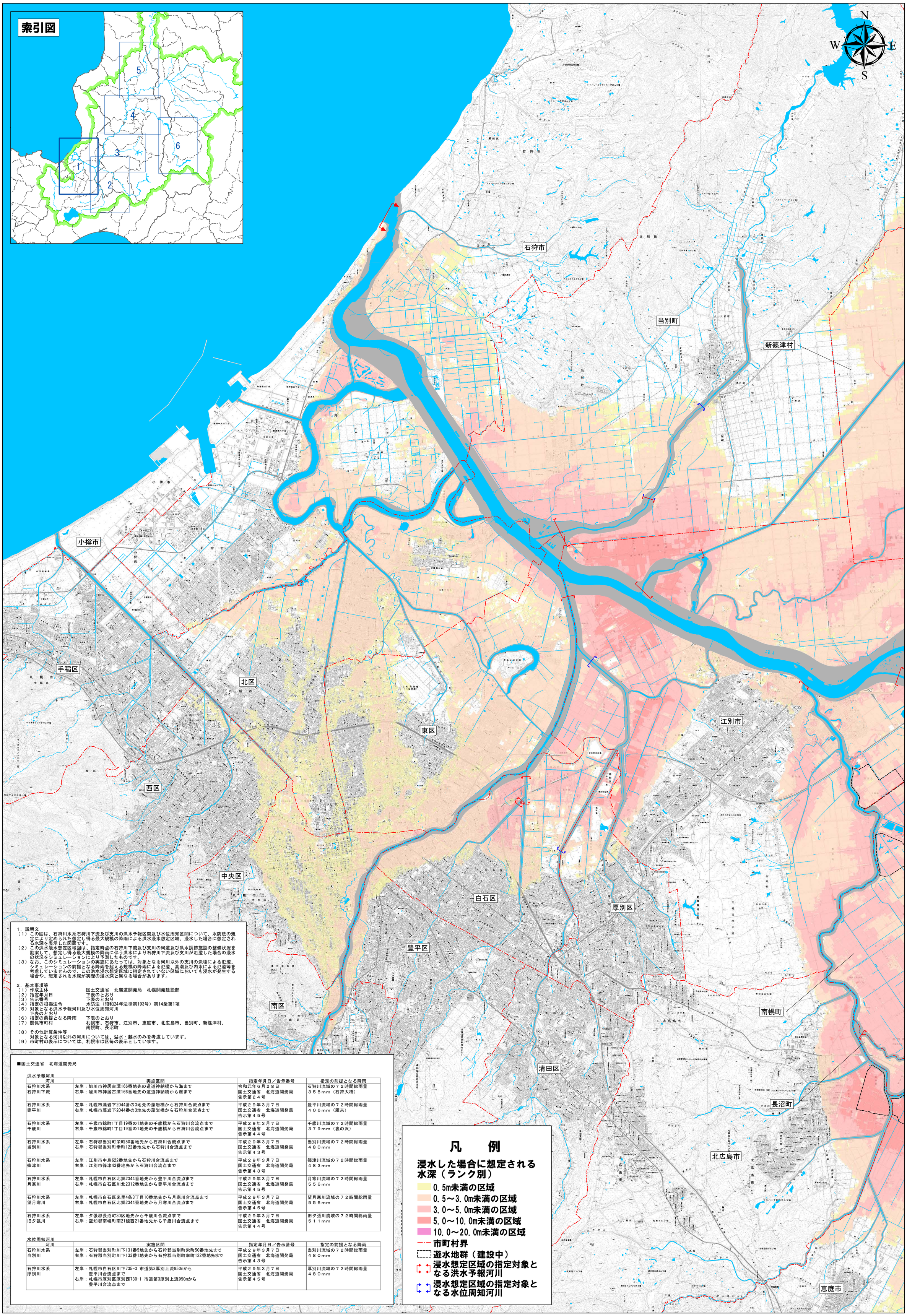

1．説明文

（1）この図は、石狩川水系石狩川下流及び支川の洪水予報区間及び水位周知区間について、水防法の規定により定められた想定し得る最大規模の降雨による洪水浸水想定区域、浸水した場合に想定される水深を表示した図面です。

（2）この洪水浸水想定区域図は、指定時点の石狩川下流及び支川の河道及び洪水調節施設の整備状況を勘案して、想定し得る最大規模の降雨に伴う洪水により石狩川下流及び支川が氾濫した場合の浸水の状況をシミュレーションにより予測したものです。

（3）なお、このシミュレーションの実施にあたっては、対象となる河川以外の支川の決壊による氾濫、シミュレーションの前提となる降雨を超える規模の降雨による氾濫、高潮及び内水による氾濫等を考慮していませんので、この洪水浸水想定区域に指定されていない区域においても浸水が発生する場合や、想定される水深が実際の浸水深と異なる場合があります。

2．基本事項等

（1）作成主体　国土交通省　北海道開発局　札幌開発建設部
（2）指定年月日　下表のとおり
（3）告示番号　下表のとおり
（4）指定の根拠法令　水防法（昭和24年法律第193号）第14条第1項
（5）対象となる洪水予報河川及び水位周知河川　下表のとおり
（6）指定の前提となる降雨　下表のとおり
（7）関係市町村　札幌市、石狩市、江別市、恵庭市、北広島市、当別町、新篠津村、南幌町、長沼町
（8）その他計算条件等　対象となる河川以外の河川については、溢水・越水のみを考慮しています。
（9）市町村の表示については、札幌市は区毎の表示としています。

■国土交通省　北海道開発局

洪水予報河川

河川	実施区間	指定年月日／告示番号	指定の前提となる降雨
石狩川水系 石狩川下流	左岸：旭川市神居古潭166番地先の道道神納橋から海まで 右岸：旭川市神居古潭166番地先の道道神納橋から海まで	令和元年６月２８日 国土交通省　北海道開発局 告示第２４号	石狩川流域の７２時間総雨量 ３５８ｍｍ（石狩大橋）
石狩川水系 豊平川	左岸：札幌市藻岩下2044番の3地先の藻岩橋から石狩川合流点まで 右岸：札幌市藻岩下2044番の3地先の藻岩橋から石狩川合流点まで	平成２９年３月７日 国土交通省　北海道開発局 告示第４５号	豊平川流域の７２時間総雨量 ４０６ｍｍ（雁来）
石狩川水系 千歳川	左岸：千歳市錦町1丁目19番の1地先の千歳橋から石狩川合流点まで 右岸：千歳市錦町1丁目19番の1地先の千歳橋から石狩川合流点まで	平成２９年３月７日 国土交通省　北海道開発局 告示第４４号	千歳川流域の７２時間総雨量 ３７９ｍｍ（裏の沢）
石狩川水系 当別川	左岸：石狩郡当別町栄町50番地先から石狩川合流点まで 右岸：石狩郡当別町幸町122番地先から石狩川合流点まで	平成２９年３月７日 国土交通省　北海道開発局 告示第４３号	当別川流域の７２時間総雨量 ４８０ｍｍ
石狩川水系 篠津川	左岸：江別市中島622番地先から石狩川合流点まで 右岸：江別市篠津43番地先から石狩川合流点まで	平成２９年３月７日 国土交通省　北海道開発局 告示第４３号	篠津川流域の７２時間総雨量 ４８３ｍｍ
石狩川水系 月寒川	左岸：札幌市白石区北郷2344番地先から豊平川合流点まで 右岸：札幌市白石区川北2312番地先から豊平川合流点まで	平成２９年３月７日 国土交通省　北海道開発局 告示第４５号	月寒川流域の７２時間総雨量 ５５６ｍｍ
石狩川水系 望月寒川	左岸：札幌市白石区米里4条3丁目10番地先から月寒川合流点まで 右岸：札幌市白石区北郷2344番地先から月寒川合流点まで	平成２９年３月７日 国土交通省　北海道開発局 告示第４５号	望月寒川流域の７２時間総雨量 ５５６ｍｍ
石狩川水系 旧夕張川	左岸：夕張郡長沼町30区地先から千歳川合流点まで 右岸：空知郡南幌町南21線西21番地先から千歳川合流点まで	平成２９年３月７日 国土交通省　北海道開発局 告示第４４号	旧夕張川流域の７２時間総雨量 ５１１ｍｍ

水位周知河川

河川	実施区間	指定年月日／告示番号	指定の前提となる降雨
石狩川水系 当別川	左岸：石狩郡当別町川下131番5地先から石狩郡当別町栄町50番地先まで 右岸：石狩郡当別町川下133番1地先から石狩郡当別町幸町122番地先まで	平成２９年３月７日 国土交通省　北海道開発局 告示第４３号	当別川流域の７２時間総雨量 ４８０ｍｍ
石狩川水系 厚別川	左岸：札幌市白石区川下735-3 市道第3厚別上流950mから豊平川合流点まで 右岸：札幌市厚別区厚別西730-1 市道第3厚別上流950mから豊平川合流点まで	平成２９年３月７日 国土交通省　北海道開発局 告示第４５号	厚別川流域の７２時間総雨量 ４８０ｍｍ

凡　例

浸水した場合に想定される水深（ランク別）

- 0.5m未満の区域
- 0.5～3.0m未満の区域
- 3.0～5.0m未満の区域
- 5.0～10.0m未満の区域
- 10.0～20.0m未満の区域
- 市町村界
- 遊水地群（建設中）
- 浸水想定区域の指定対象となる洪水予報河川
- 浸水想定区域の指定対象となる水位周知河川

1:60,000

0　2　4　6　8 km

「この地図は、国土地理院長の承認を得て、同院発行の数値地図50000（地図画像）及び数値地図25000（地図画像）を複製したものである。（承認番号　平28情複、第662号）」