石狩川水系石狩川下流（本川・支川重ね図）洪水浸水想定区域図（浸水継続時間）No6

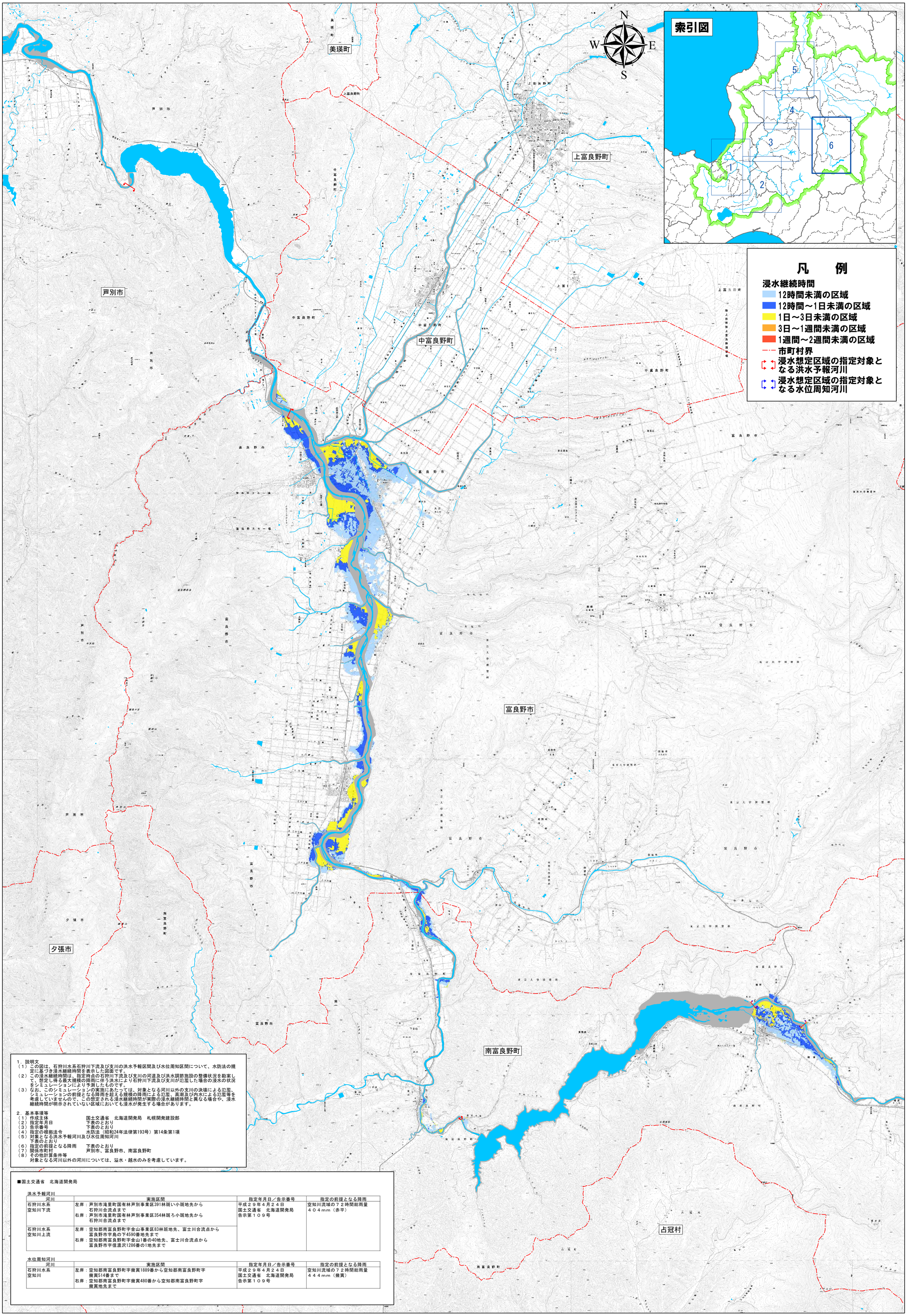

1．説明文

（1）この図は、石狩川水系石狩川下流及び支川の洪水予報区間及び水位周知区間について、水防法の規定に基づき浸水継続時間を表示した図面です。

（2）この浸水継続時間は、指定時点の石狩川下流及び支川の河道及び洪水調節施設の整備状況を勘案して、想定し得る最大規模の降雨に伴う洪水により石狩川下流及び支川が氾濫した場合の浸水の状況をシミュレーションにより予測したものです。

（3）なお、このシミュレーションの実施にあたっては、対象となる河川以外の支川の決壊による氾濫、シミュレーションの前提となる降雨を超える規模の降雨による氾濫、高潮及び内水による氾濫等を考慮していませんので、この想定される浸水継続時間が実際の浸水継続時間と異なる場合や、浸水継続時間が明示されていない区域においても浸水が発生する場合があります。

2．基本事項等

（1）作成主体　国土交通省　北海道開発局　札幌開発建設部
（2）指定年月日　下表のとおり
（3）告示番号　下表のとおり
（4）指定の根拠法令　水防法（昭和24年法律第193号）第14条第1項
（5）対象となる洪水予報河川及び水位周知河川　下表のとおり
（6）指定の前提となる降雨　下表のとおり
（7）関係市町村　芦別市、富良野市、南富良野町
（8）その他計算条件等　対象となる河川以外の河川については、溢水・越水のみを考慮しています。

■国土交通省　北海道開発局

洪水予報河川

河川	実施区間	指定年月日／告示番号	指定の前提となる降雨
石狩川水系 空知川下流	左岸：芦別市滝里町国有林芦別事業区391林斑い小斑地先から 石狩川合流点まで 右岸：芦別市滝里町国有林芦別事業区354林斑ろ小斑地先から 石狩川合流点まで	平成２９年４月２４日 国土交通省　北海道開発局 告示第１０９号	空知川流域の７２時間総雨量 ４０４mm（赤平）
石狩川水系 空知川上流	左岸：空知郡南富良野町字金山事業区83林班地先、富士川合流点から 富良野市字島の下4590番地先まで 右岸：空知郡南富良野町字金山1番の40地先、富士川合流点から 富良野市字信濃沢1286番の1地先まで		

水位周知河川

河川	実施区間	指定年月日／告示番号	指定の前提となる降雨
石狩川水系 空知川	左岸：空知郡南富良野町字幾寅1889番から空知郡南富良野町字 幾寅514番まで 右岸：空知郡南富良野町字幾寅480番から空知郡南富良野町字 幾寅地先まで	平成２９年４月２４日 国土交通省　北海道開発局 告示第１０９号	空知川流域の７２時間総雨量 ４４４mm（幾寅）

1:60,000

0　2　4　6　8 km

「この地図は、国土地理院長の承認を得て、同院発行の数値地図50000（地図画像）及び数値地図25000（地図画像）を複製したものである。（承認番号　平28情複、第662号）」