石狩川水系石狩川下流（本川・支川重ね図）洪水浸水想定区域図（家屋倒壊等氾濫想定区域（河岸侵食））No6

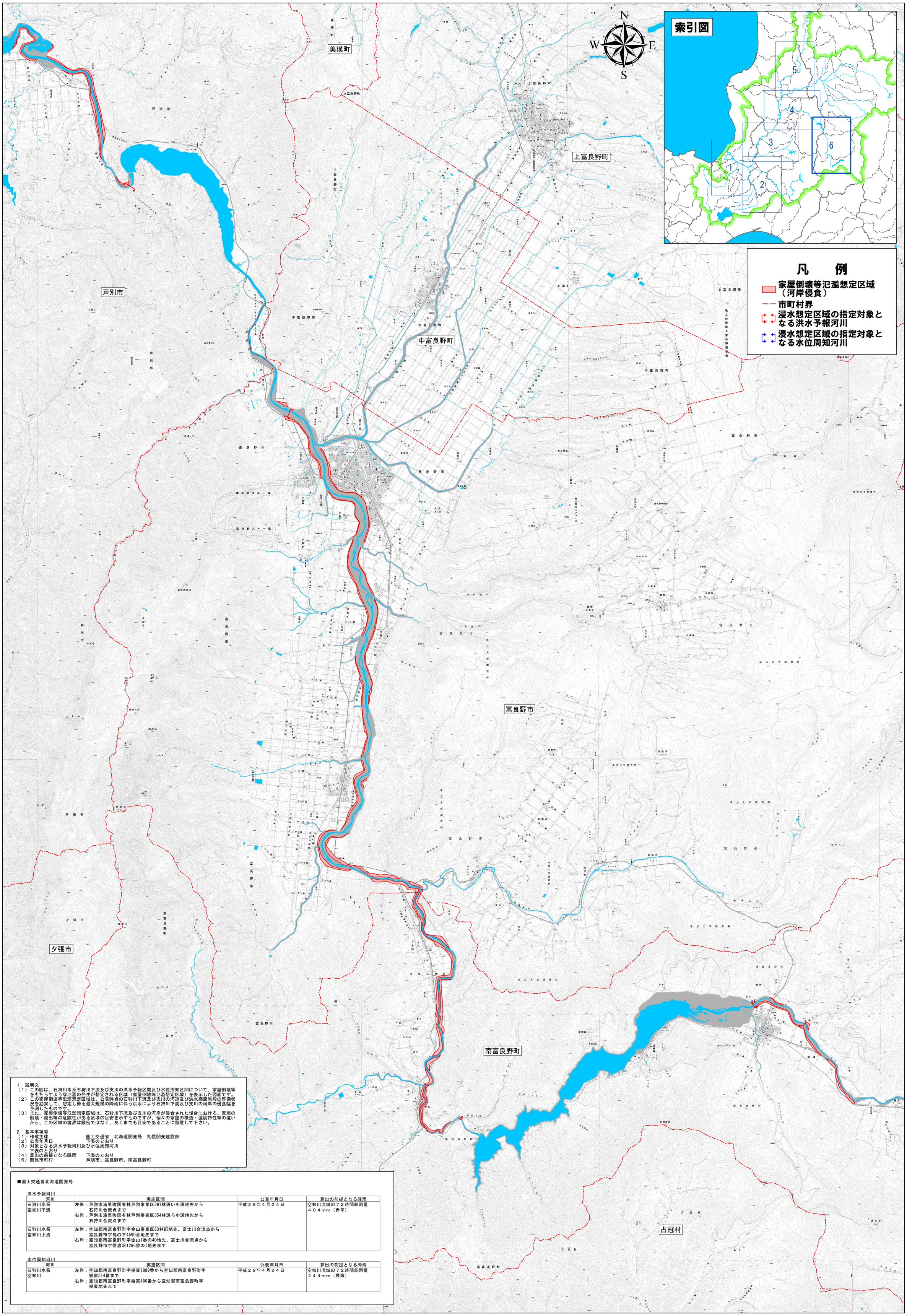

1．説明文

（1）この図は、石狩川水系石狩川下流及び支川の洪水予報区間及び水位周知区間について、家屋倒壊等をもたらすような氾濫の発生が想定される区域（家屋倒壊等氾濫想定区域）を表示した図面です。

（2）この家屋倒壊等氾濫想定区域は、公表時点の石狩川下流及び支川の河道及び洪水調節施設の整備状況を勘案して、想定し得る最大規模の降雨に伴う洪水により石狩川下流及び支川の河岸の侵食幅を予測したものです。

（3）また、家屋倒壊等氾濫想定区域は、石狩川下流及び支川の河岸が侵食された場合における、家屋の倒壊・流出等の危険性がある区域の目安を示すものですが、個々の家屋の構造・強度特性等の違いから、この区域の境界は厳密ではなく、あくまでも目安であることに留意して下さい。

2．基本事項等

（1）作成主体　　国土交通省　北海道開発局　札幌開発建設部

（2）公表年月日　　下表のとおり

（3）対象となる洪水予報河川及び水位周知河川　　下表のとおり

（4）算出の前提となる降雨　　下表のとおり

（5）関係市町村　　芦別市、富良野市、南富良野町

■国土交通省北海道開発局

洪水予報河川

河川	実施区間	公表年月日	算出の前提となる降雨
石狩川水系 空知川下流	左岸：芦別市滝里町国有林芦別事業区391林班い小班地先から 石狩川合流点まで 右岸：芦別市滝里町国有林芦別事業区354林班ろ小班地先から 石狩川合流点まで	平成２９年４月２４日	空知川流域の７２時間総雨量 ４０４ｍｍ（赤平）
石狩川水系 空知川上流	左岸：空知郡南富良野町字金山事業区83林班地先、富士川合流点から 富良野市字島の下4590番地先まで 右岸：空知郡南富良野町字金山1番の40地先、富士川合流点から 富良野市字信濃沢1286番の1地先まで		

水位周知河川

河川	実施区間	公表年月日	算出の前提となる降雨
石狩川水系 空知川	左岸：空知郡南富良野町字幾寅1889番から空知郡南富良野町字 幾寅514番まで 右岸：空知郡南富良野町字幾寅480番から空知郡南富良野町字 幾寅地先まで	平成２９年４月２４日	空知川流域の７２時間総雨量 ４４４ｍｍ（幾寅）

1:60,000

0　2　4　6　8 km

「この地図は、国土地理院長の承認を得て、同院発行の数値地図50000（地図画像）及び数値地図25000（地図画像）を複製したものである。（承認番号　平28情複、第662号）」