石狩川水系空知川(幾寅地区～落合地区) 洪水浸水想定区域図(想定最大規模)

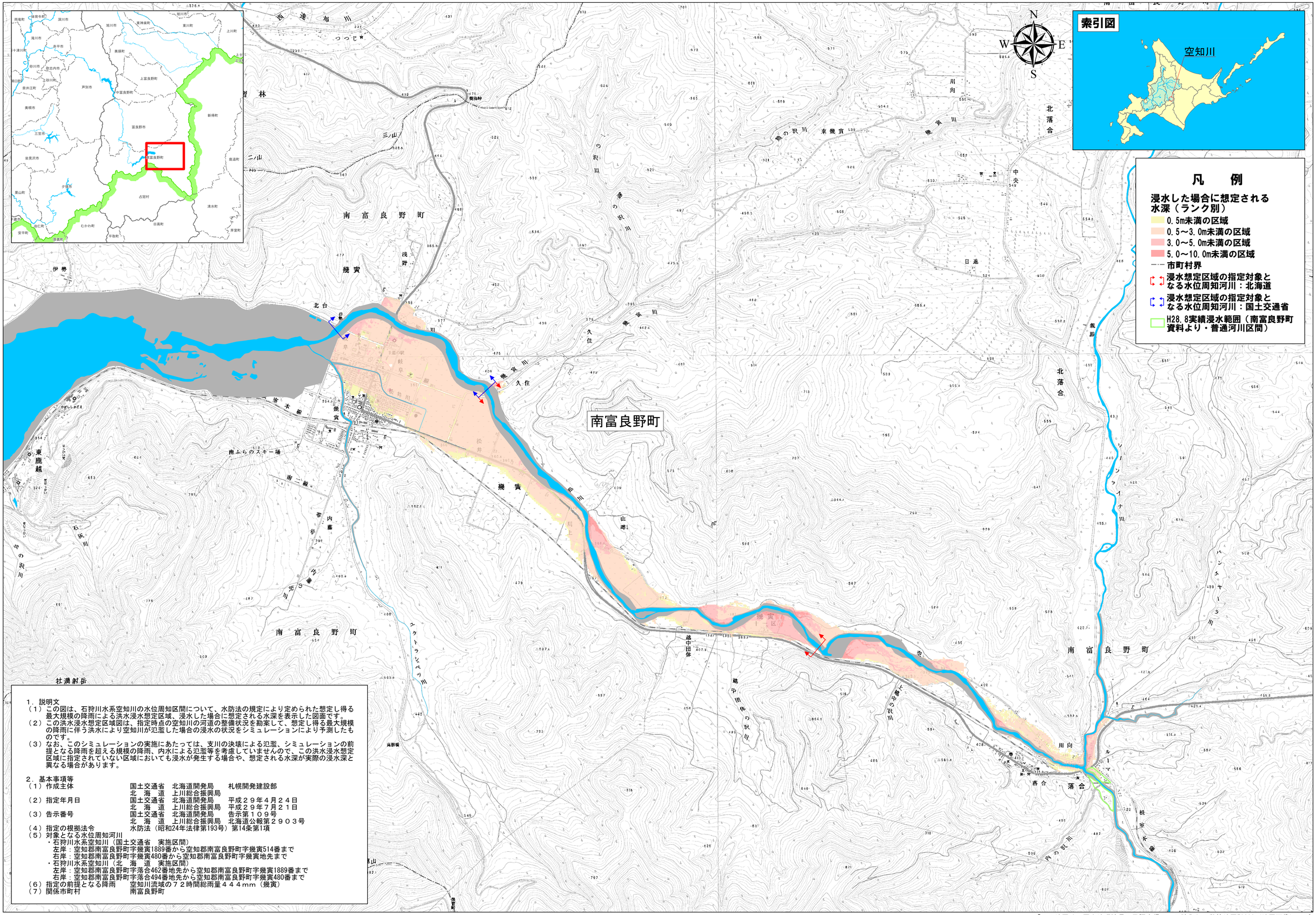

1．説明文

（1）この図は、石狩川水系空知川の水位周知区間について、水防法の規定により定められた想定し得る最大規模の降雨による洪水浸水想定区域、浸水した場合に想定される水深を表示した図面です。

（2）この洪水浸水想定区域図は、指定時点の空知川の河道の整備状況を勘案して、想定し得る最大規模の降雨に伴う洪水により空知川が氾濫した場合の浸水の状況をシミュレーションにより予測したものです。

（3）なお、このシミュレーションの実施にあたっては、支川の決壊による氾濫、シミュレーションの前提となる降雨を超える規模の降雨、内水による氾濫等を考慮していませんので、この洪水浸水想定区域に指定されていない区域においても浸水が発生する場合や、想定される水深が実際の浸水深と異なる場合があります。

2．基本事項等

（1）作成主体	国土交通省	北海道開発局	札幌開発建設部
	北　海　道	上川総合振興局	
（2）指定年月日	国土交通省	北海道開発局	平成２９年４月２４日
	北　海　道	上川総合振興局	平成２９年７月２１日
（3）告示番号	国土交通省	北海道開発局	告示第１０９号
	北　海　道	上川総合振興局	北海道公報第２９０３号
（4）指定の根拠法令	水防法（昭和24年法律第193号）第14条第1項		
（5）対象となる水位周知河川			

・石狩川水系空知川（国土交通省　実施区間）
　左岸：空知郡南富良野町字幾寅1889番から空知郡南富良野町字幾寅514番まで
　右岸：空知郡南富良野町字幾寅480番から空知郡南富良野町字幾寅地先まで
・石狩川水系空知川（北　海　道　実施区間）
　左岸：空知郡南富良野町字落合462番地先から空知郡南富良野町字幾寅1889番まで
　右岸：空知郡南富良野町字落合494番地先から空知郡南富良野町字幾寅480番まで

（6）指定の前提となる降雨	空知川流域の７２時間総雨量４４４ｍｍ（幾寅）
（7）関係市町村	南富良野町

1:20,000

0　0.5　1　1.5　2 km

「この地図は、国土地理院長の承認を得て、同院発行の数値地図50000（地図画像）及び数値地図25000（地図画像）を複製したものである。（承認番号　平28情複、第662号）、（承認番号　平29情複、第41号）」