# 石狩川水系空知川 洪水浸水想定区域図(計画規模)

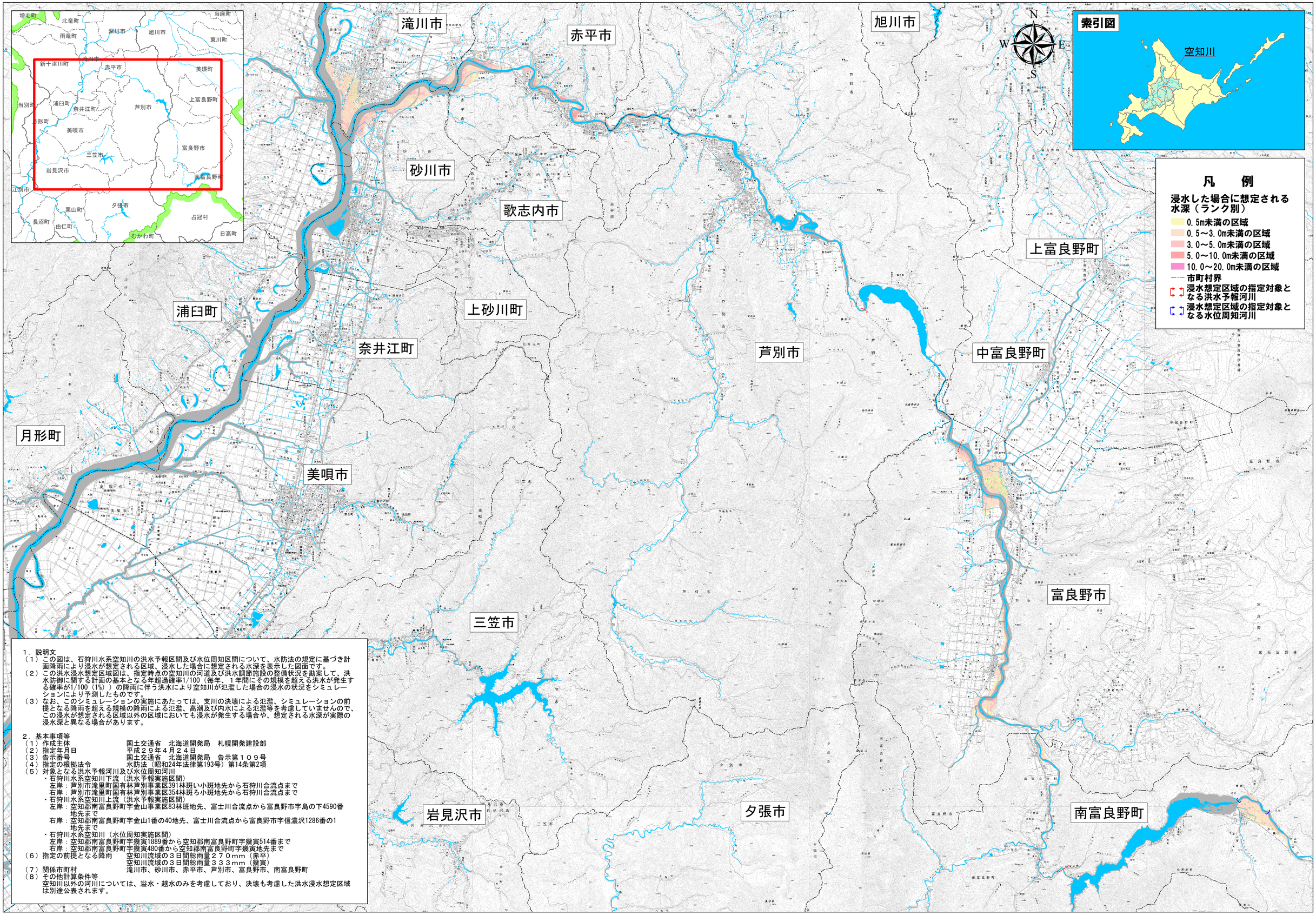


1．説明文

（１）この図は、石狩川水系空知川の洪水予報区間及び水位周知区間について、水防法の規定に基づき計画降雨により浸水が想定される区域、浸水した場合に想定される水深を表示した図面です。

（２）この洪水浸水想定区域図は、指定時点の空知川の河道及び洪水調節施設の整備状況を勘案して、洪水防御に関する計画の基本となる年超過確率1/100（毎年、１年間にその規模を超える洪水が発生する確率が1/100（1%））の降雨に伴う洪水により空知川が氾濫した場合の浸水の状況をシミュレーションにより予測したものです。

（３）なお、このシミュレーションの実施にあたっては、支川の決壊による氾濫、シミュレーションの前提となる降雨を超える規模の降雨による氾濫、高潮及び内水による氾濫等を考慮していませんので、この浸水が想定される区域以外の区域においても浸水が発生する場合や、想定される水深が実際の浸水深と異なる場合があります。

2．基本事項等

（１）作成主体　　国土交通省　北海道開発局　札幌開発建設部

（２）指定年月日　　平成２９年４月２４日

（３）告示番号　　国土交通省　北海道開発局　告示第１０９号

（４）指定の根拠法令　　水防法（昭和24年法律第193号）第14条第2項

（５）対象となる洪水予報河川及び水位周知河川

・石狩川水系空知川下流（洪水予報実施区間）

左岸：芦別市滝里町国有林芦別事業区391林斑い小斑地先から石狩川合流点まで

右岸：芦別市滝里町国有林芦別事業区354林斑ろ小斑地先から石狩川合流点まで

・石狩川水系空知川上流（洪水予報実施区間）

左岸：空知郡南富良野町字金山事業区83林班地先、富士川合流点から富良野市字島の下4590番地先まで

右岸：空知郡南富良野町字金山1番の40地先、富士川合流点から富良野市字信濃沢1286番の1地先まで

・石狩川水系空知川（水位周知実施区間）

左岸：空知郡南富良野町字幾寅1889番から空知郡南富良野町字幾寅514番まで

右岸：空知郡南富良野町字幾寅480番から空知郡南富良野町字幾寅地先まで

（６）指定の前提となる降雨　　空知川流域の３日間総雨量２７０mm（赤平）

空知川流域の３日間総雨量３３３mm（幾寅）

（７）関係市町村　　滝川市、砂川市、赤平市、芦別市、富良野市、南富良野町

（８）その他計算条件等

空知川以外の河川については、溢水・越水のみを考慮しており、決壊も考慮した洪水浸水想定区域は別途公表されます。

「この地図は、国土地理院長の承認を得て、同院発行の数値地図50000（地図画像）及び数値地図25000（地図画像）を複製したものである。（承認番号　平28情複、第662号）」