石狩川水系空知川 洪水浸水想定区域図(家屋倒壊等氾濫想定区域(河岸侵食))

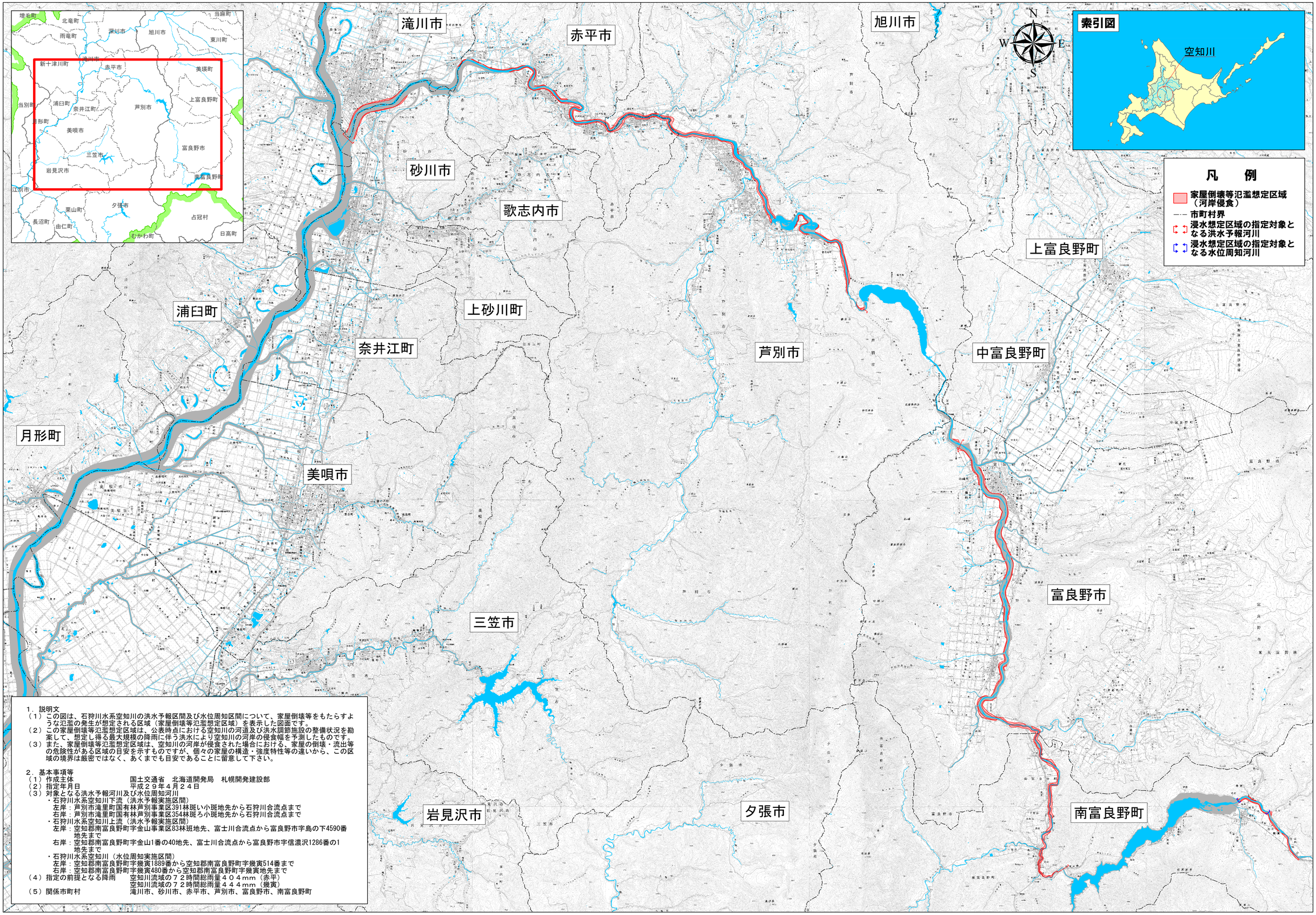

1．説明文

（１）この図は、石狩川水系空知川の洪水予報区間及び水位周知区間について、家屋倒壊等をもたらすような氾濫の発生が想定される区域（家屋倒壊等氾濫想定区域）を表示した図面です。

（２）この家屋倒壊等氾濫想定区域は、公表時点における空知川の河道及び洪水調節施設の整備状況を勘案して、想定し得る最大規模の降雨に伴う洪水により空知川の河岸の侵食幅を予測したものです。

（３）また、家屋倒壊等氾濫想定区域は、空知川の河岸が侵食された場合における、家屋の倒壊・流出等の危険性がある区域の目安を示すものですが、個々の家屋の構造・強度特性等の違いから、この区域の境界は厳密ではなく、あくまでも目安であることに留意して下さい。

2．基本事項等

（１）作成主体　　国土交通省　北海道開発局　札幌開発建設部

（２）指定年月日　　平成２９年４月２４日

（３）対象となる洪水予報河川及び水位周知河川

・石狩川水系空知川下流（洪水予報実施区間）

左岸：芦別市滝里町国有林芦別事業区391林斑い小斑地先から石狩川合流点まで

右岸：芦別市滝里町国有林芦別事業区354林斑ろ小斑地先から石狩川合流点まで

・石狩川水系空知川上流（洪水予報実施区間）

左岸：空知郡南富良野町字金山事業区83林班地先、富士川合流点から富良野市字島の下4590番地先まで

右岸：空知郡南富良野町字金山1番の40地先、富士川合流点から富良野市字信濃沢1286番の1地先まで

・石狩川水系空知川（水位周知実施区間）

左岸：空知郡南富良野町字幾寅1889番から空知郡南富良野町字幾寅514番まで

右岸：空知郡南富良野町字幾寅480番から空知郡南富良野町字幾寅地先まで

（４）指定の前提となる降雨　　空知川流域の７２時間総雨量４０４mm（赤平）

空知川流域の７２時間総雨量４４４mm（幾寅）

（５）関係市町村　　滝川市、砂川市、赤平市、芦別市、富良野市、南富良野町

1:100,000

0　2　4　6　8　10 km

「この地図は、国土地理院長の承認を得て、同院発行の数値地図50000（地図画像）及び数値地図25000（地図画像）を複製したものである。（承認番号　平28情複、第662号）」