石狩川ガイドマップ

Ishikari River Guide Map

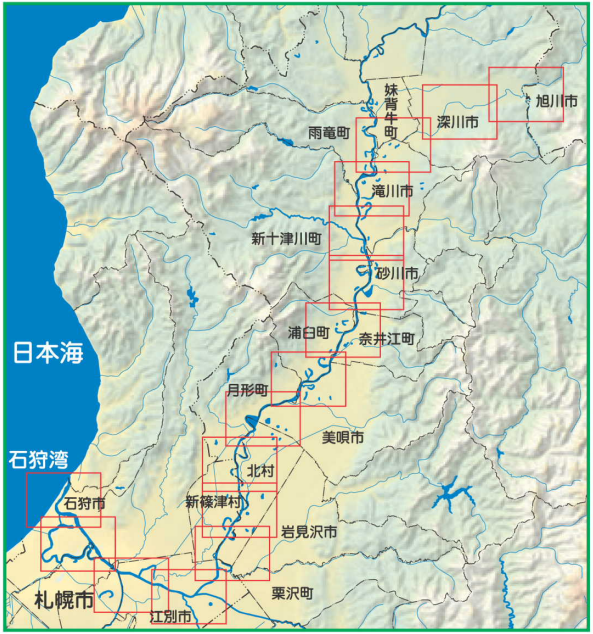

凡　例

河川堤防	駐車場
高速自動車道	多目的トイレ
国道	トイレ
車では進入出来ません（ゲート）	記念碑
進入口	バス停
撮影ポイント	94k キロポスト ※河口からの距離
自然観察ポイント	カヌーポート
自転車専用道路	キャンプ場

天候の変化など、河川の状況が大きく変化して危険な場合もあります。
川で遊ぶときは、天気予報や自然状況を参考にし、適切な判断をしてください。実際の情報と異なる可能性がありますので、あくまでも楽しく遊ぶための、参考資料としてください。

「この地図の作成に当たっては、国土地理院長の承認を得て、同院発行の2万5千分の1地形図を使用したものである。（承認番号　平17.総使第9-226号）」

「この地図の作成に当たっては、国土地理院長の承認を得て、同院発行の20万分の1地形図及び数値地図50mメッシュ（標高）を使用したものである。（承認番号　平17総使.第769号）」

石狩川の碑 広域マップ（中流部）

石狩川の碑 広域マップ（下流部）

石狩川河口エリア

石狩川のエキサイティング

❶石狩河口パークゴルフ場(D-4)
石狩市樋門下流左岸河川敷
TEL:0133-72-3084(石狩市建設部土地河川係)
料金:100円
9:00～17:00 ※受け付けは終了1時間前まで

石狩川のリラクゼーション

❶はまなすの丘公園(E-2)
石狩市浜町善外地
TEL:0133-72-3111(市役所)

❷あそびーち石狩(石狩浜海水浴場)(D-3)
石狩浜海水浴場(石狩市馬工労働観光課観光係)
TEL:0133-73-3167
駐車場 3,500台(600円)トイレ 4カ所 ／水飲み場 2カ所

❸弁天歴史公園(D-3)
TEL:0133-62-4611(石狩観光協会)

❹蓮屋の湯(D-3)
石狩市弁天町34
TEL:0133-63-5333
料金:大人600円 小人300円 10:00～22:00

❺ミズバショウ群生地(マクンベツ湿原)(E-5)
石狩川河口上流左岸
駐車場 100台／トイレ有り

石狩川のことづて

❶石狩灯台(E-2)
石狩市浜町善外地
TEL:0133-72-3111(市役所)

❷蓮船埠頭(E-3)

❸いしかり砂丘の風力発電所(D-3)
北海道石狩市弁天町304
TEL:0133-62-3711
料金:大人200円 中学生以下無料
営業時間:9:30～16:30 定休日:火曜日

石狩川の贈り物

❶石狩漁協朝市(A-5)
石狩湾新港東小路
TEL:0133-62-2331(石狩湾漁業協同組合石狩支所)
営業時間:4月～7月 6:00～

掲載情報は、平成18年4月1日現在となっています。

石狩川河口

(E2)はまなすの丘公園　石狩灯台

(E7)石狩川河口右岸からすすき群原

(E2)KP1.8付近からオジロワシと石狩灯台

(E1)KP1.5左岸付近 真冬の石狩川日の出

(F4)KP8付近　河口橋の夕景

(E5)マクンベツ湿原　ミズバショウ群生地

(D4)石狩河口橋

ランドマークブリッジ

茨戸・生振エリア

ランドマークブリッジ

(G5)札幌大橋

(G5)石狩川鉄道橋

石狩川のエキサイティング

- 茨戸川レガッタ(C-4)

石狩川のことづて

- 文学碑石狩川(H-4)
  当別町字美登江
  TEL:0133-23-2330(役場)

石狩川の贈り物

- 佐藤水産サーモンファクトリー(B-2)
  石狩市新港東1丁目
  TEL:0133-62-5511

関連施設

- 石狩川治水発祥の碑(E-2)
  石狩市生振4線北地先
  TEL:011-581-3235(札幌河川事務所)
- 川の博物館(A-2)
  石狩市新港東1-28-24
  TEL:0133-64-2507
  入館料 無料
  休館日 年中無休

掲載情報は、平成18年4月1日現在となっています。

茨戸川

治水発祥の碑

(H4) 文学碑石狩川

(G4)札幌大橋から越冬する石狩川と鉄道橋

(F4)茨戸川の夕景

茨戸川の夕景

石狩市

茨戸川

石狩川

当別町

札幌市

生振

1:25,000 (1cm=4cm)
500 1000m

札幌大橋～新石狩大橋エリア

石狩川のエキサイティング

❶石狩川河川敷緑地(H-4)
江別市工栄町5番地先
TEL:011-382-2358(江別河川事務所)
011-383-1221(教育委員会青年センター)

石狩川のリラクゼーション

❶モエレ沼公園(B-4)
札幌市東区モエレ沼公園1-1
TEL:011-790-1231
営業時間:7:00～22:00(公園)
9:00～21:00(ガラスのピラミッド)
休館日:夏季(4/29～1/3)第1月曜日
冬季(11/4～4/3)月曜日 火水曜日のみ17:00まで

❷しのつ河畔林(H-3)
江別市篠津256
TEL:011-381-0550(財団法人草野河畔林トラスト財団)

掲載情報は、平成18年4月1日現在となっています。

ランドマークブリッジ

(A1)札幌大橋

(G4)新石狩大橋

(B1)石狩川鉄橋

(E2)KP18付近 田園風景

(H3)しのつ河畔林にて ニリンソウ

(G3)新石狩大橋

(G3)KP23左岸付近から 石狩川の夕景

(G4)KP24左岸付近から 下流夕景

江別エリア

ランドマークブリッジ

(A2)新石狩大橋

(F3)美原大橋

(C3)石狩大橋

(B2)KP26右岸付近 牧草ロール

(C2)石狩大橋から朝景

(D2)大橋川西公園

(E4)KP29付近から石狩川夕景

石狩川の舞

江別河川防災センター

石狩川のエキサイティング

❶ 石狩川河川敷緑地(A-2)
江別市工栄町5番地先
TEL:011-382-2358(江別河川事務所)
011-383-1221(教育委員会青年センター)

❷ ガラス工芸館(B-5)
江別市野幌代々木町53
TEL:011-381-1062(江別市生涯学習課)
営業時間:開館/10:00～17:00　5月～10月の土曜日、日曜日、国際の祝日
休館/5月から10月までは月曜日～金曜日(国民の祝日除く)
11月から翌年4月までは全日休館

❸ 石狩川江別ゴルフ場(G-3)
江別市豊幌9
TEL:011-382-2442
料金:平日　7,800円　土日祝　9,800円
営業時間:4月上旬～11月下旬(予定)

石狩川のリラクゼーション

❶ 榎本公園(A-2)
江別第1工業団地内
TEL:011-381-1023(江別観光協会)

❷ 瀬川公園(A-5)
江別市野幌南町19
TEL:011-385-6466(江別市郷土資料館)

❸ 飛鳥山公園(C-3)
江別市緑町西2丁目11
TEL:011-383-1221(江別市青年センター)

❹ 泉の沼公園(E-4)
江別市東光町31
TEL:011-381-1045(建設部都市建設課治水公園係)

❺ 越後沼(G-5)
江別市江別太
TEL:011-382-4141(江別市役所)

掲載情報は、平成18年4月1日現在となっています。

石狩川の贈り物

❶ 広谷製パン(C-3)
江別市緑町東3-33
TEL:011-382-3067

関連施設

❶ 江別河川防災ステーション(上江別丸)(D-4)
江別市大川通6
TEL:011-381-9177
営業時間:10:00～19:30　入館無料
休館日/毎月月曜日(祝日の場合はその翌日)・年末年始

❷ 石狩川の碑(F-3)
江別市江別太
TEL:011-382-2358(江別河川事務所)

❸ 美原大橋(F-3)
江別市江別太-美原
概要:長さ572メートルの斜張橋で、高さ80メートルの主塔と橋から張られたケーブルで橋を支える美しい橋梁

1:25,000
500　1km
(1cm=4m)

新篠津南エリア

石狩川のエキサイティング

❶ニューしのつゴルフ場(D-1)
新篠津村第46線南3
TEL:0126-57-2342(予約:0126-57-2341)

掲載情報は、平成18年4月1日現在となっています。

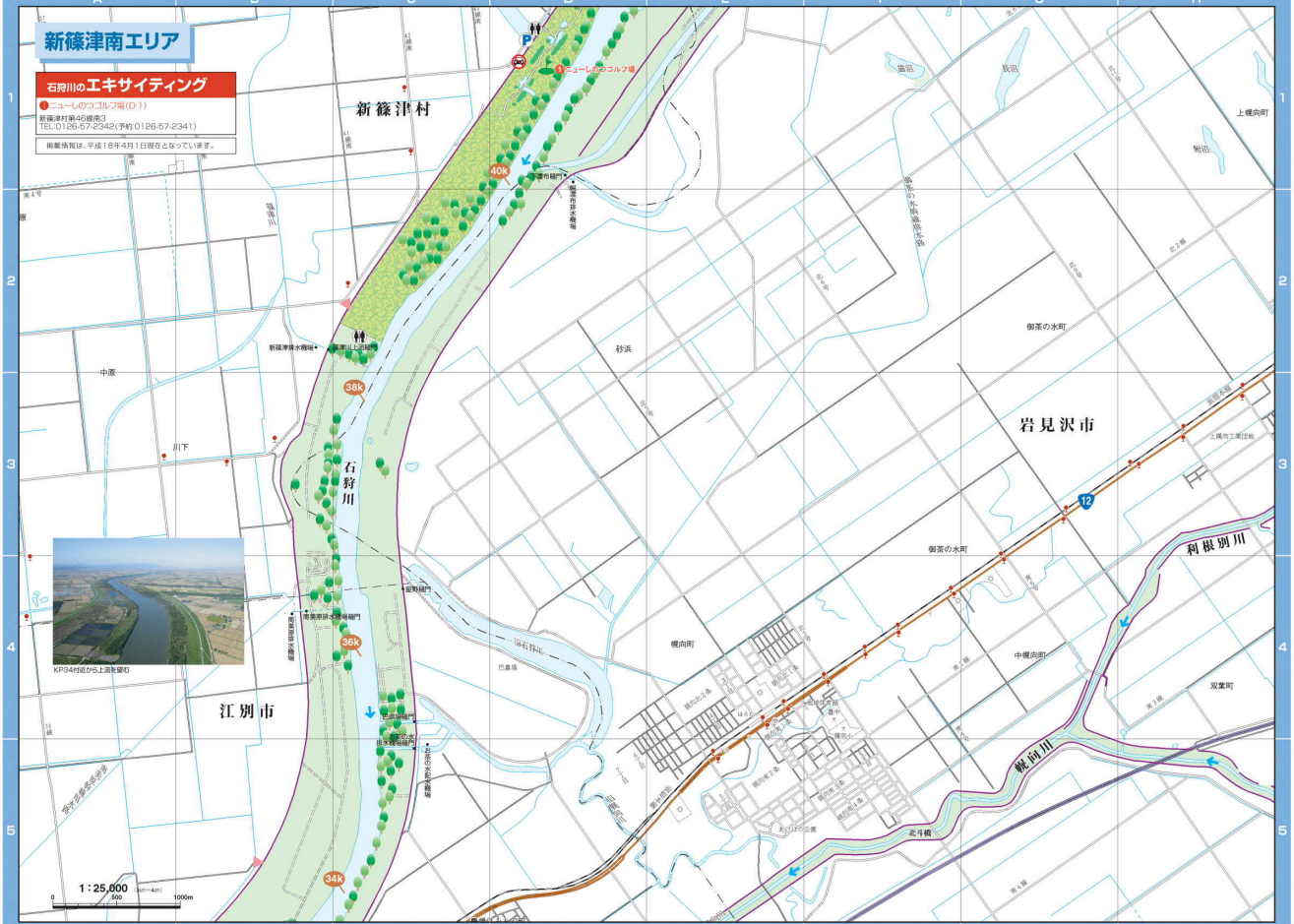

新篠津エリア

石狩川のエキサイティング

❶逆流室(D-3)
新篠津村第46線北13
TEL.0126-58-3857
営業時間 9:00～18:00　不定休

石狩川のリラクゼーション

❶しんしんのつ温泉「たっぷの湯」(D-4)
新篠津村第45線北2
TEL.0126-58-3168
営業時間 11:00～20:00
（休館 第3月曜日（祝日の場合、翌日が休館日））
料金:利用入浴 大人¥600 子供(小学生)¥300
1泊2食¥8,500～(税込)

❷しのつ公園花菖蒲園(D-4)
新篠津村第46線南3
TEL.0126-57-2111(内線433)(新篠津村企画振興課自工観光係
入園料:無料

❸しんしんのつ温泉「アイリス」(D-3)
新篠津村第46線南3
TEL.0126-58-3371
営業時間 10:00～21:00(年中無休)
料金:大人400円　小人(小学生)200円　幼児 無料

❹しのつ湖(D-4)
新篠津村第46線南3
TEL.0126-57-2111(新篠津村企画振興課)

石狩川のことづて

❶高田桂月歌碑(D-4)
新篠津村第46線南3
TEL.0126-57-2111(役場)

関連施設

❶たっぷ大橋(岩見沢大橋)(E-3)
北村～新篠津村 延長2.6kmの間に、たっぷ大橋(岩見沢大橋)(182.5m)を初め、(新水路 199m、大迫橋301m、上幌橋143m)と全部で4本の橋が連続する。

掲載情報は、平成18年4月1日現在となっています。

ランドマークブリッジ

(E3)たっぷ大橋

(D4)しのつ公園花菖蒲園(7月)

(E3)たっぷ大橋から上流を望む(8月)

(E3)たっぷ大橋から上流を望む(11月)

(D4)しのつ湖

1：25,000 (1cm＝4m)
0　500　1000m

新高倉
新篠津村
沼ヶ崎
豊野
完栗
中篠津
新西篠津
下遠布
袋遠布
しのつ湖
しんしんのつ温泉「アイリス」
高田桂月歌碑
しのつ公園花菖蒲園
しんしんのつ温泉「たっぷの湯」
ニュー しのつG
ふれあい農園
ゴルフ練習場(建設中)
パークゴルフ場
ゴルフ練習場
船着き場跡(カヌー発着所)
たっぷ大橋(岩見沢大橋)
幌栄切川
幌栄
中央
赤川
美唄川
美唄
美唄遠布
岩見沢市
上幌向町
46k
44k
42k
40k
北6号
北4号
北2号
北1線
北2線
北3線
北4線
北5線
北6線
北7線
北8線
北9線
北10線
北11線
北12線
北13線
北14線
北15線
北16線
北17線
北18線
北19線
北20線
北21線
北22線
北23線
北24線
北25線
北26線
北27線
北28線
北29線
北30線
北31線
北32線
北33線
北34線
北35線
北36線
北37線
北38線
北39線
北40線
北41線
北42線
北43線
北44線
北45線
北46線
北47線
北48線
北49線
北50線
北51線
北52線
北53線
北54線
北55線
北56線
北57線
北58線
北59線
北60線
北61線
北62線
北63線
北64線
北65線
北66線
北67線
北68線
北69線
北70線
北71線
北72線
北73線
北74線
北75線
北76線
北77線
北78線
北79線
北80線
北81線
北82線
北83線
北84線
北85線
北86線
北87線
北88線
北89線
北90線
北91線
北92線
北93線
北94線
北95線
北96線
北97線
北98線
北99線
北100線
北101線
北102線
北103線
北104線
北105線
北106線
北107線
北108線
北109線
北110線
北111線
北112線
北113線
北114線
北115線
北116線
北117線
北118線
北119線
北120線
北121線
北122線
北123線
北124線
北125線
北126線
北127線
北128線
北129線
北130線
北131線
北132線
北133線
北134線
北135線
北136線
北137線
北138線
北139線
北140線
北141線
北142線
北143線
北144線
北145線
北146線
北147線
北148線
北149線
北150線
北151線
北152線
北153線
北154線
北155線
北156線
北157線
北158線
北159線
北160線
北161線
北162線
北163線
北164線
北165線
北166線
北167線
北168線
北169線
北170線
北171線
北172線
北173線
北174線
北175線
北176線
北177線
北178線
北179線
北180線
北181線
北182線
北183線
北184線
北185線
北186線
北187線
北188線
北189線
北190線
北191線
北192線
北193線
北194線
北195線
北196線
北197線
北198線
北199線
北200線
北201線
北202線
北203線
北204線
北205線
北206線
北207線
北208線
北209線
北210線
北211線
北212線
北213線
北214線
北215線
北216線
北217線
北218線
北219線
北220線
北221線
北222線
北223線
北224線
北225線
北226線
北227線
北228線
北229線
北230線
北231線
北232線
北233線
北234線
北235線
北236線
北237線
北238線
北239線
北240線
北241線
北242線
北243線
北244線
北245線
北246線
北247線
北248線
北249線
北250線
北251線
北252線
北253線
北254線
北255線
北256線
北257線
北258線
北259線
北260線
北261線
北262線
北263線
北264線
北265線
北266線
北267線
北268線
北269線
北270線
北271線
北272線
北273線
北274線
北275線
北276線
北277線
北278線
北279線
北280線
北281線
北282線
北283線
北284線
北285線
北286線
北287線
北288線
北289線
北290線
北291線
北292線
北293線
北294線
北295線
北296線
北297線
北298線
北299線
北300線
北301線
北302線
北303線
北304線
北305線
北306線
北307線
北308線
北309線
北310線
北311線
北312線
北313線
北314線
北315線
北316線
北317線
北318線
北319線
北320線
北321線
北322線
北323線
北324線
北325線
北326線
北327線
北328線
北329線
北330線
北331線
北332線
北333線
北334線
北335線
北336線
北337線
北338線
北339線
北340線
北341線
北342線
北343線
北344線
北345線
北346線
北347線
北348線
北349線
北350線
北351線
北352線
北353線
北354線
北355線
北356線
北357線
北358線
北359線
北360線
北361線
北362線
北363線
北364線
北365線
北366線
北367線
北368線
北369線
北370線
北371線
北372線
北373線
北374線
北375線
北376線
北377線
北378線
北379線
北380線
北381線
北382線
北383線
北384線
北385線
北386線
北387線
北388線
北389線
北390線
北391線
北392線
北393線
北394線
北395線
北396線
北397線
北398線
北399線
北400線
北401線
北402線
北403線
北404線
北405線
北406線
北407線
北408線
北409線
北410線
北411線
北412線
北413線
北414線
北415線
北416線
北417線
北418線
北419線
北420線
北421線
北422線
北423線
北424線
北425線
北426線
北427線
北428線
北429線
北430線
北431線
北432線
北433線
北434線
北435線
北436線
北437線
北438線
北439線
北440線
北441線
北442線
北443線
北444線
北445線
北446線
北447線
北448線
北449線
北450線
北451線
北452線
北453線
北454線
北455線
北456線
北457線
北458線
北459線
北460線
北461線
北462線
北463線
北464線
北465線
北466線
北467線
北468線
北469線
北470線
北471線
北472線
北473線
北474線
北475線
北476線
北477線
北478線
北479線
北480線
北481線
北482線
北483線
北484線
北485線
北486線
北487線
北488線
北489線
北490線
北491線
北492線
北493線
北494線
北495線
北496線
北497線
北498線
北499線
北500線
北501線
北502線
北503線
北504線
北505線
北506線
北507線
北508線
北509線
北510線
北511線
北512線
北513線
北514線
北515線
北516線
北517線
北518線
北519線
北520線
北521線
北522線
北523線
北524線
北525線
北526線
北527線
北528線
北529線
北530線
北531線
北532線
北533線
北534線
北535線
北536線
北537線
北538線
北539線
北540線
北541線
北542線
北543線
北544線
北545線
北546線
北547線
北548線
北549線
北550線
北551線
北552線
北553線
北554線
北555線
北556線
北557線
北558線
北559線
北560線
北561線
北562線
北563線
北564線
北565線
北566線
北567線
北568線
北569線
北570線
北571線
北572線
北573線
北574線
北575線
北576線
北577線
北578線
北579線
北580線
北581線
北582線
北583線
北584線
北585線
北586線
北587線
北588線
北589線
北590線
北591線
北592線
北593線
北594線
北595線
北596線
北597線
北598線
北599線
北600線
北601線
北602線
北603線
北604線
北605線
北606線
北607線
北608線
北609線
北610線
北611線
北612線
北613線
北614線
北615線
北616線
北617線
北618線
北619線
北620線
北621線
北622線
北623線
北624線
北625線
北626線
北627線
北628線
北629線
北630線
北631線
北632線
北633線
北634線
北635線
北636線
北637線
北638線
北639線
北640線
北641線
北642線
北643線
北644線
北645線
北646線
北647線
北648線
北649線
北650線
北651線
北652線
北653線
北654線
北655線
北656線
北657線
北658線
北659線
北660線
北661線
北662線
北663線
北664線
北665線
北666線
北667線
北668線
北669線
北670線
北671線
北672線
北673線
北674線
北675線
北676線
北677線
北678線
北679線
北680線
北681線
北682線
北683線
北684線
北685線
北686線
北687線
北688線
北689線
北690線
北691線
北692線
北693線
北694線
北695線
北696線
北697線
北698線
北699線
北700線
北701線
北702線
北703線
北704線
北705線
北706線
北707線
北708線
北709線
北710線
北711線
北712線
北713線
北714線
北715線
北716線
北717線
北718線
北719線
北720線
北721線
北722線
北723線
北724線
北725線
北726線
北727線
北728線
北729線
北730線
北731線
北732線
北733線
北734線
北735線
北736線
北737線
北738線
北739線
北740線
北741線
北742線
北743線
北744線
北745線
北746線
北747線
北748線
北749線
北750線
北751線
北752線
北753線
北754線
北755線
北756線
北757線
北758線
北759線
北760線
北761線
北762線
北763線
北764線
北765線
北766線
北767線
北768線
北769線
北770線
北771線
北772線
北773線
北774線
北775線
北776線
北777線
北778線
北779線
北780線
北781線
北782線
北783線
北784線
北785線
北786線
北787線
北788線
北789線
北790線
北791線
北792線
北793線
北794線
北795線
北796線
北797線
北798線
北799線
北800線
北801線
北802線
北803線
北804線
北805線
北806線
北807線
北808線
北809線
北810線
北811線
北812線
北813線
北814線
北815線
北816線
北817線
北818線
北819線
北820線
北821線
北822線
北823線
北824線
北825線
北826線
北827線
北828線
北829線
北830線
北831線
北832線
北833線
北834線
北835線
北836線
北837線
北838線
北839線
北840線
北841線
北842線
北843線
北844線
北845線
北846線
北847線
北848線
北849線
北850線
北851線
北852線
北853線
北854線
北855線
北856線
北857線
北858線
北859線
北860線
北861線
北862線
北863線
北864線
北865線
北866線
北867線
北868線
北869線
北870線
北871線
北872線
北873線
北874線
北875線
北876線
北877線
北878線
北879線
北880線
北881線
北882線
北883線
北884線
北885線
北886線
北887線
北888線
北889線
北890線
北891線
北892線
北893線
北894線
北895線
北896線
北897線
北898線
北899線
北900線
北901線
北902線
北903線
北904線
北905線
北906線
北907線
北908線
北909線
北910線
北911線
北912線
北913線
北914線
北915線
北916線
北917線
北918線
北919線
北920線
北921線
北922線
北923線
北924線
北925線
北926線
北927線
北928線
北929線
北930線
北931線
北932線
北933線
北934線
北935線
北936線
北937線
北938線
北939線
北940線
北941線
北942線
北943線
北944線
北945線
北946線
北947線
北948線
北949線
北950線
北951線
北952線
北953線
北954線
北955線
北956線
北957線
北958線
北959線
北960線
北961線
北962線
北963線
北964線
北965線
北966線
北967線
北968線
北969線
北970線
北971線
北972線
北973線
北974線
北975線
北976線
北977線
北978線
北979線
北980線
北981線
北982線
北983線
北984線
北985線
北986線
北987線
北988線
北989線
北990線
北991線
北992線
北993線
北994線
北995線
北996線
北997線
北998線
北999線
北1000線

北村エリア

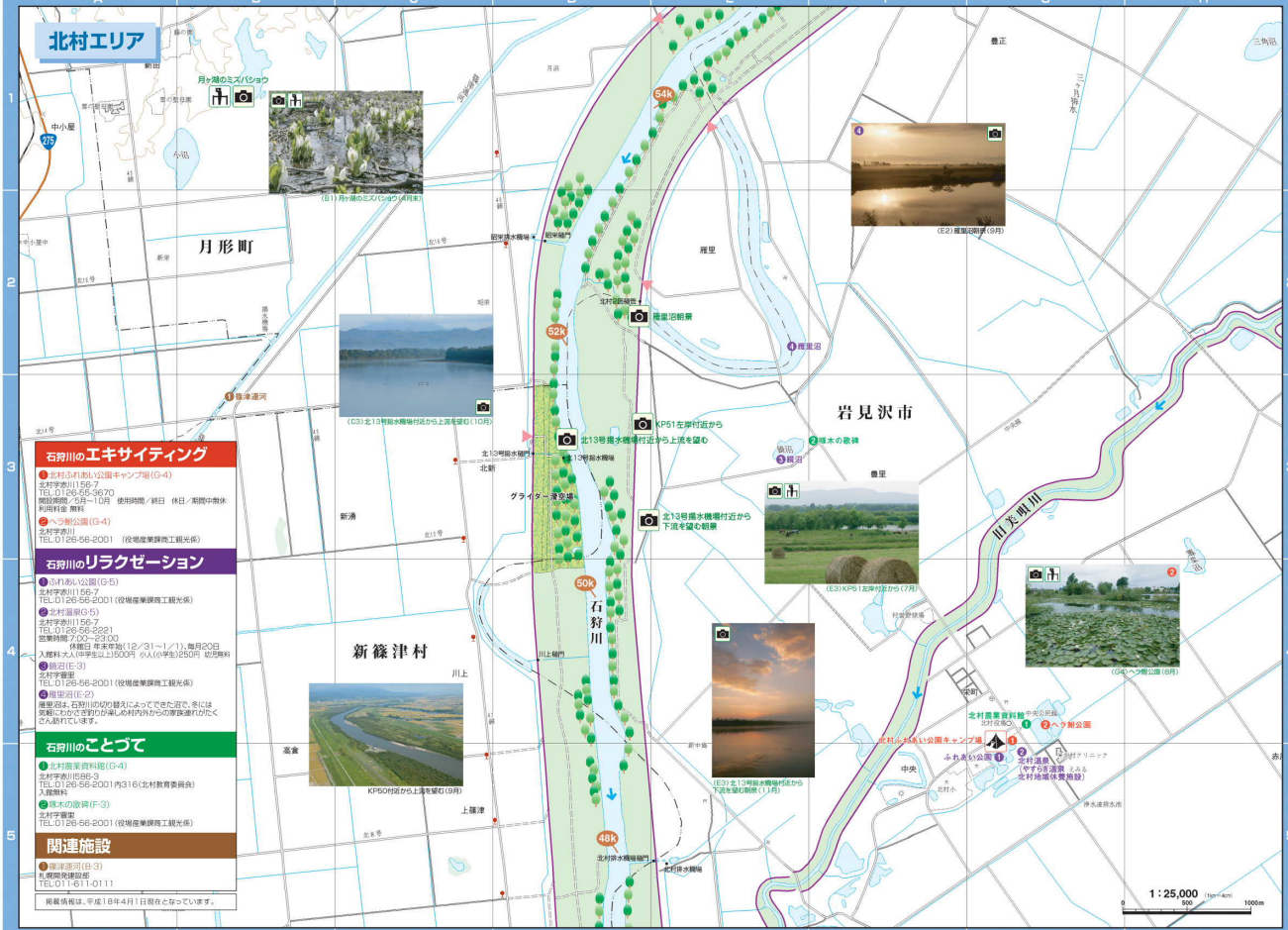

石狩川のエキサイティング

1. 北村ふれあい公園キャンプ場(G-4)
北村字夜川156-7
TEL:0126-56-3670
開設期間／6月～10月　使用時間／終日　休日／期間中無休
利用料金 無料

2. ヘラ鮒公園(G-4)
北村字夜川
TEL:0126-56-2001　(役場産業課商工観光係)

石狩川のリラクゼーション

1. ふれあい公園(G-5)
北村字夜川156-7
TEL:0126-56-2001(役場産業課商工観光係)

2. 北村温泉(G-5)
北村字夜川156-7
TEL:0126-56-2221
営業時間／7:00～23:00
休館日 年末年始(12／31～1／1)、毎月20日
入館料大人(中学生以上)500円　小人(小学生)250円　幼児無料

3. 鏡沼(E-3)
北村字雁里
TEL:0126-56-2001(役場産業課商工観光係)

4. 雁里沼(E-2)
雁里沼は、石狩川の切り替えによってできた沼で、冬には気軽にわかさぎ釣りが楽しめ村内外からの家族連れがたくさん訪れています。

石狩川のことづて

1. 北村農業資料館(G-4)
北村字夜川156-3
TEL:0126-56-2001内316(北村教育委員会)
入館無料

2. 塚木の敬碑(F-3)
北村字雁里
TEL:0126-56-2001(役場産業課商工観光係)

関連施設

1. 篠津運河(B-3)
北海道開発建設部
TEL:011-611-0111

掲載情報は、平成18年4月1日現在となっています。

月形エリア

ランドマークブリッジ

(D3) 月形大橋

(D3) 月形大橋から上流を望む(8月)

(E2) KP62右岸付近から朝景と白鳥(4月末)

(B5) 石狩川調査工にて　アオサギ(6月末)

(C4) 北村揚水機場から下流を望む夕景

(C4) 北村揚水機場から上流を望む　白鳥・マガン(4月末)

(E3) 宮島沼(4月末)

月形大橋から上流を望む

KP62右岸付近から朝景と白鳥

宮島沼

北村揚水機場から下流を望む夕景
北村揚水機場から上流を望む　白鳥・マガン
(4月末)

北村揚水機場から上流を望む　白鳥・マガン(4月末)

石狩川調査工にて　アオサギ(6月末)

(D3) 月形大橋

(D3) 月形大橋から上流を望む(8月)

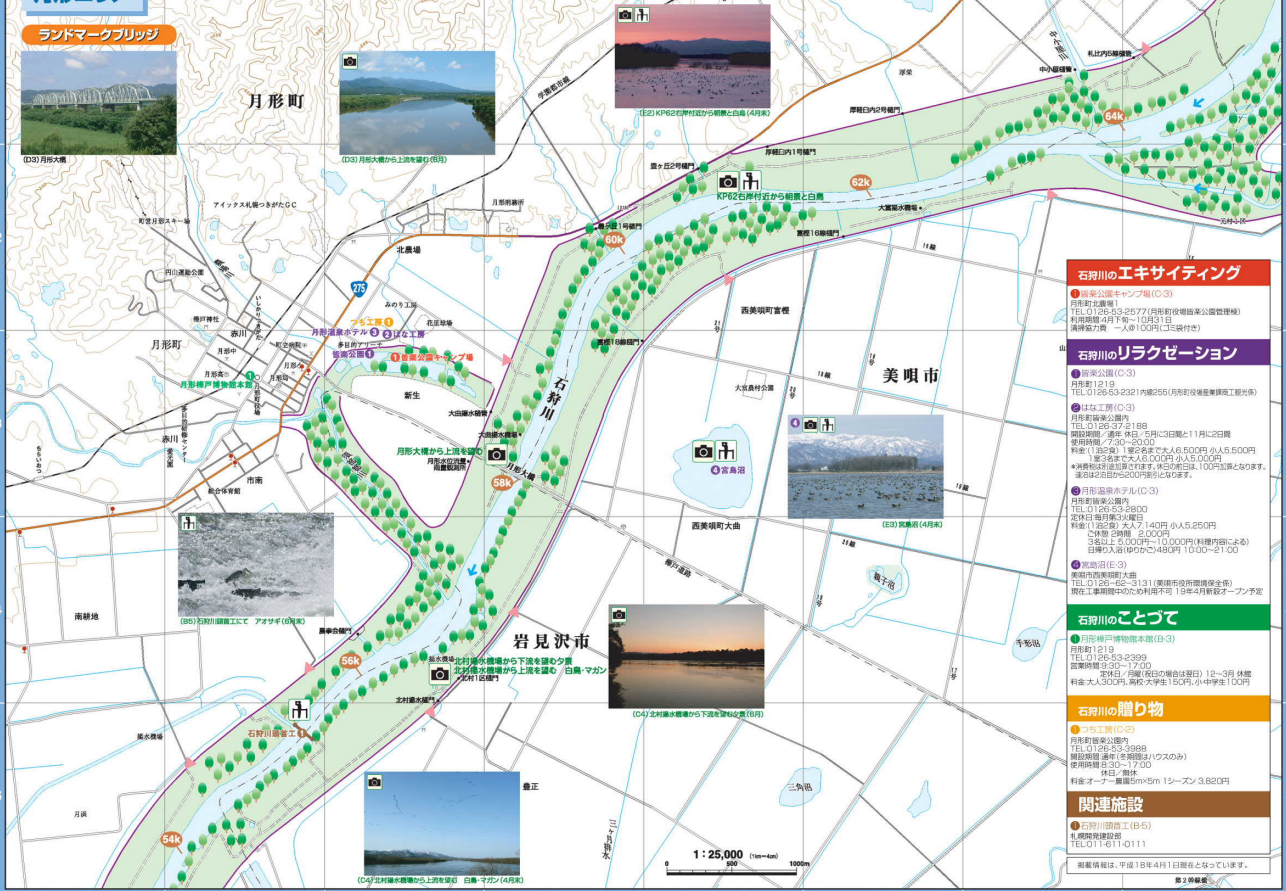

石狩川のエキサイティング

❶ 豊幌公園キャンプ場(C-3)
月形町北豊幌1
TEL.0126-53-2577(月形町役場施設業公園管理棟)
利用期間:4月下旬~10月31日
清掃整方費　一人@100円(三三銭付き)

石狩川のリラクゼーション

❶ 豊幌公園(C-3)
月形町1219
TEL.0126-53-2321内線255(月形町役場産業課商工観光係)

❷ はな工房(C-3)
月形町豊幌公園内
TEL.0126-37-2188
開設期間/通年 休日/5月に3回と11月に2日間
使用時間/7:30~20:00
料金:(1泊2食)1室の名前で大人6,500円 小人5,500円
1室3名まで大人6,000円 小人5,000円
*消費税は別途加算となります。休日の前日は、100円加算となります。
運転は2日目から200円割引となります。

❸ 月形温泉ホテル(C-3)
月形町豊幌公園内
TEL.0126-53-2800
定休日 毎月第3火曜日
料金:(1泊2食) 大人7,140円 小人5,250円
ご休憩 2時間 2,000円
3名以上 5,000円~10,000円(料理内容による)
日帰り入浴(ゆりかご)480円 10:00~21:00

❹ 宮島沼(E-3)
美唄市西美唄町大曲
TEL.0126-62-3131(美唄市役所環境保全係)
現在工事期間中のため利用不可 19年4月新設オープン予定

石狩川のことづて

❶ 月形樺戸博物館本館(B-3)
月形町1219
TEL.0126-53-2399
営業時間:9:30~17:00
定休日/月曜(祝日の場合は翌日) 12~3月 休館
料金:大人300円、高校大学生150円、小中学生100円

石狩川の贈り物

❶ つち工房(C-2)
月形町豊幌公園内
TEL.0126-53-3988
開設期間:通年(冬期間はハウスのみ)
使用時間:8:30~17:00
休日/無休
料金:オーナー農園5m×5m 1シーズン 3,820円

関連施設

❶ 石狩川調査工(B-5)
札幌開発建設部
TEL.011-611-0111

掲載情報は、平成18年4月1日現在となっています。

第2仮帰還

札比内・晩生内エリア

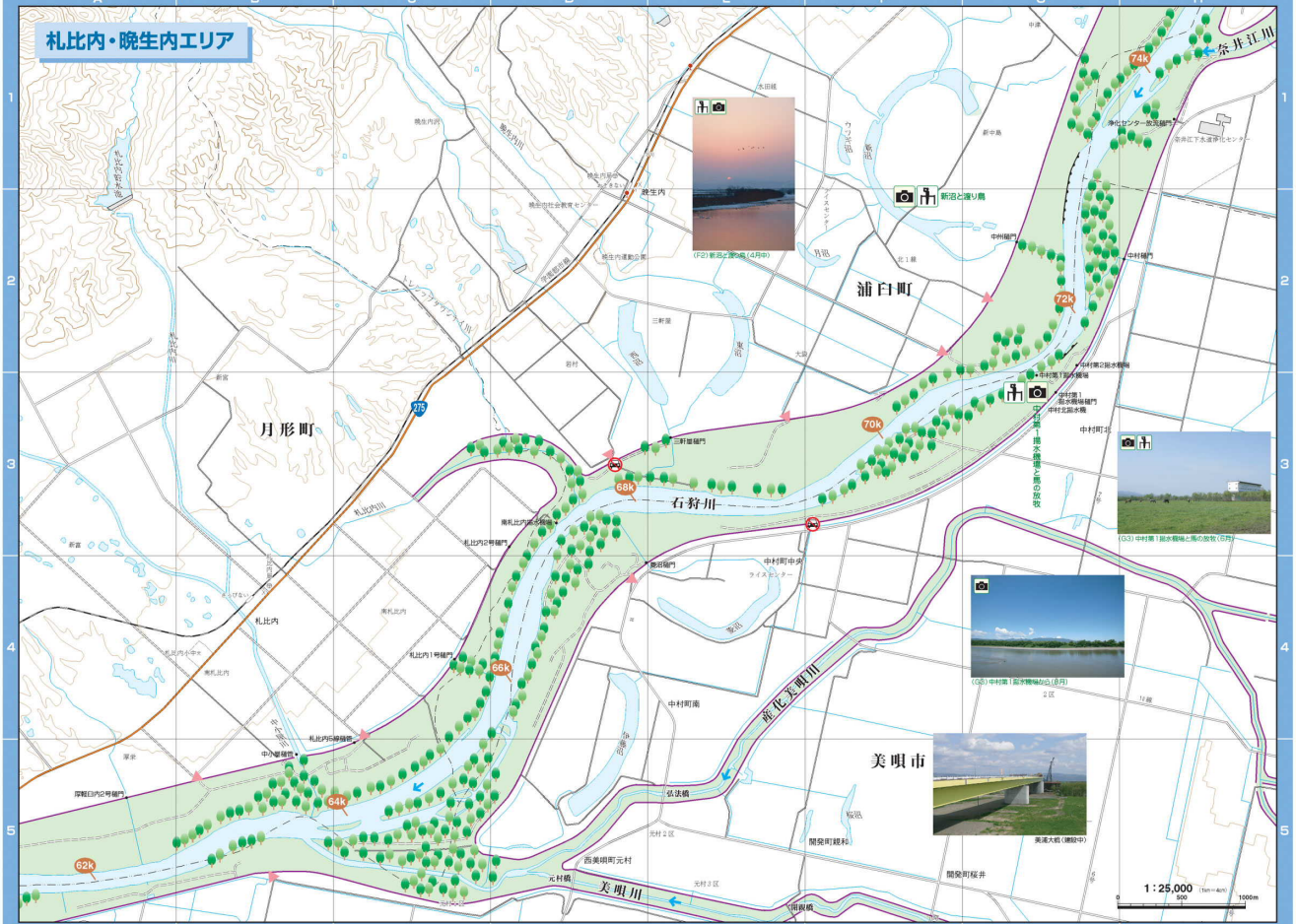
月形町
浦臼町
美唄市
石狩川
美唄川
茨戸美唄川
奈井江川
札比内川
晩生内川
晩生内
札比内
中村町南
中村町中央
中村町北
三軒屋
新沼と渡り島
(F2) 新沼と渡り島 (4月中)
(G3) 中村第1揚水機場と馬の放牧 (5月中)
(G3) 中村第1揚水機場から (8月)
美流大橋 (建設中)
中村第1揚水機場と馬の放牧
74k
72k
70k
68k
66k
64k
62k
三軒屋橋門
中村橋門
中村第2揚水機場
中村第1揚水機場
中村北揚水機
浄化センター放流橋門
奈井江下水道浄化センター
南札比内第2揚水機場
札比内2号橋門
南札比内橋門
札比内1号橋門
札比内6号橋門
中ノ島橋門
厚賀臼内2号橋門
中村橋門中央
ライスセンター
弘法橋
元村橋
開発町越井
開発町桜井
西美唄町元村
元村2区
元村3区
2区
1区
北1線
大線
1:25,000
(1cm=4km)
0
500
1000m

浦臼エリア

石狩川のリラクゼーション

❶ 鶴沼公園(C-2)
浦臼町鶴沼地区
TEL:0125-67-3109(浦臼町役場鶴沼公園管理事務所)
開設時間:5月(公園開き)～10月
利用料金:ボルボール309円
チェボボール309,320円
テニスコート1時間530円 用具1時間420円

❷ 浦臼町自然休養村センター(C-2)
浦臼町キナウスナイ188
TEL:0125-68-2727
入館料:18 大人(中学生以上)380円 子供(小学生)200円 小学以下無料
営業時間:11:00～21:00 食堂:10:00～19:30
料金:夜21:00以降1人につき 大人6,000円 小中入4,700円
半期間あ500円増し

石狩川のことづて

❶ 浦臼町郷土史料館(坂本家の蔵)(B-1)
浦臼町浦臼第5町内
TEL:0125-68-2237
開設期間:4/26～10/31(冬期間閉館)
使用時間:9:00～16:00
休日:毎週月・火曜日、祝日の翌日 無料

❷ 奈井江町郷土館(F-4)
奈井江町字奈井江152-1
TEL:0125-65-5381(奈井江町教育委員会)
開館時間:9:00～17:00
休館日:毎週月曜日 年末年始

関連施設

❶ 文化ホール(コンチェルトホール)(G-4)
奈井江町字奈井江町243-24
TEL:0125-65-6066
営業時間:8:00～18:00
休館日:毎週月曜日(月曜日が祝日の場合はその翌日)
年末年始(12/30～1/5)
開館時間:9:00～21:00

❷ 道の駅ハウスヤルビ奈井江(G-4)
奈井江町字奈井江213
TEL:(0125)65-4601
営業時間:9:00～19:00
休館日:毎週月曜日(祝日のときは翌日)
年末年始

❸ 道の駅つるぬま(C-2)
浦臼町キナウスナイ186-90
TEL:0125-68-2626
営業時間:8:00～18:00 冬期間8:00～17:00
休館日:毎週月曜日(祝日や臨時休日のときは翌日)
年始(1/1,2)

掲載情報は、平成18年4月1日現在となっています。

(C-2) 浦臼神社のカタクリとエゾリス(5月上)

(C-2) 鶴沼(8月)

奈井江大橋付近

(D-3) 奈井江大橋から鶴沼(3月)

(C-4) 浦臼河川敷(9月)

(D-4) 奈井江大橋から上流を望む(8月)

ランドマークブリッジ
(D-4) 奈井江大橋

砂川エリア

石狩川のエキサイティング

❶オートスポーツランドスナガワ(D-4)
砂川市オアシス町7番地
TEL:0125-52-3569
料金:レンタルカート有り 10周5,000円
営業時間:10:00~18:00 火曜定休

❷パークゴルフ 石狩川コース(E-3)
砂川市西6条3
TEL:0125-54-2121（砂川市役所建設水道部土木課維持係）
料金:無料
利用時間：パークゴルフは日の出~日没まで　水曜定休

❸砂川オアシスゴルフコース(E-1)
砂川市北光114-1
TEL:0125-54-2121（砂川市役所建設水道部土木課維持係）
利用時間:7：00~日没まで　月曜定休
パークゴルフのクラブ貸出、ローラースケート広場は土・日・祝日及び夏休み期間のみ営業します。
貸出時間/B：30~17：00　無料

石狩川のリラクゼーション

❶北光公園(E-3)
砂川市西3条北10丁目
TEL:0125-54-2121（市役所まちづくり推進課）

❷袋地沼(D-2)
砂川市字袋地,新十津川町
TEL:0125-54-2121（市役所まちづくり推進課）

石狩川のことづて

❶砂川市郷土資料室(E-3)
砂川市西8条北3丁目
TEL:0125-52-2339(砂川市公民館内開設)
営業時間:9:00~17:00
休日:年末年始(12/31~1/5)

石狩川の贈り物

❶ノメスサトルポ(F-1)
砂川市北光237-6
TEL:0125-53-5111
営業時間:10:00~18:00　年中無休

関連施設

❶砂川遊水地オアシスパーク(D-4)
TEL:0125-54-2121（市役所土木課維持係）
営業時間:8:30~17:00

掲載情報は、平成18年4月1日現在となっています。

(D-4)砂川遊水地(キタキツネ)(5月)

(E-3)砂川大橋から上流を望む　白鳥(11月)

(D-4)砂川遊水地(7月)

(C-4)KP84付近の蛇の島(5月上)

(D-4)砂川遊水地(7月上)

(E-3)砂川大橋

ランドマークブリッジ

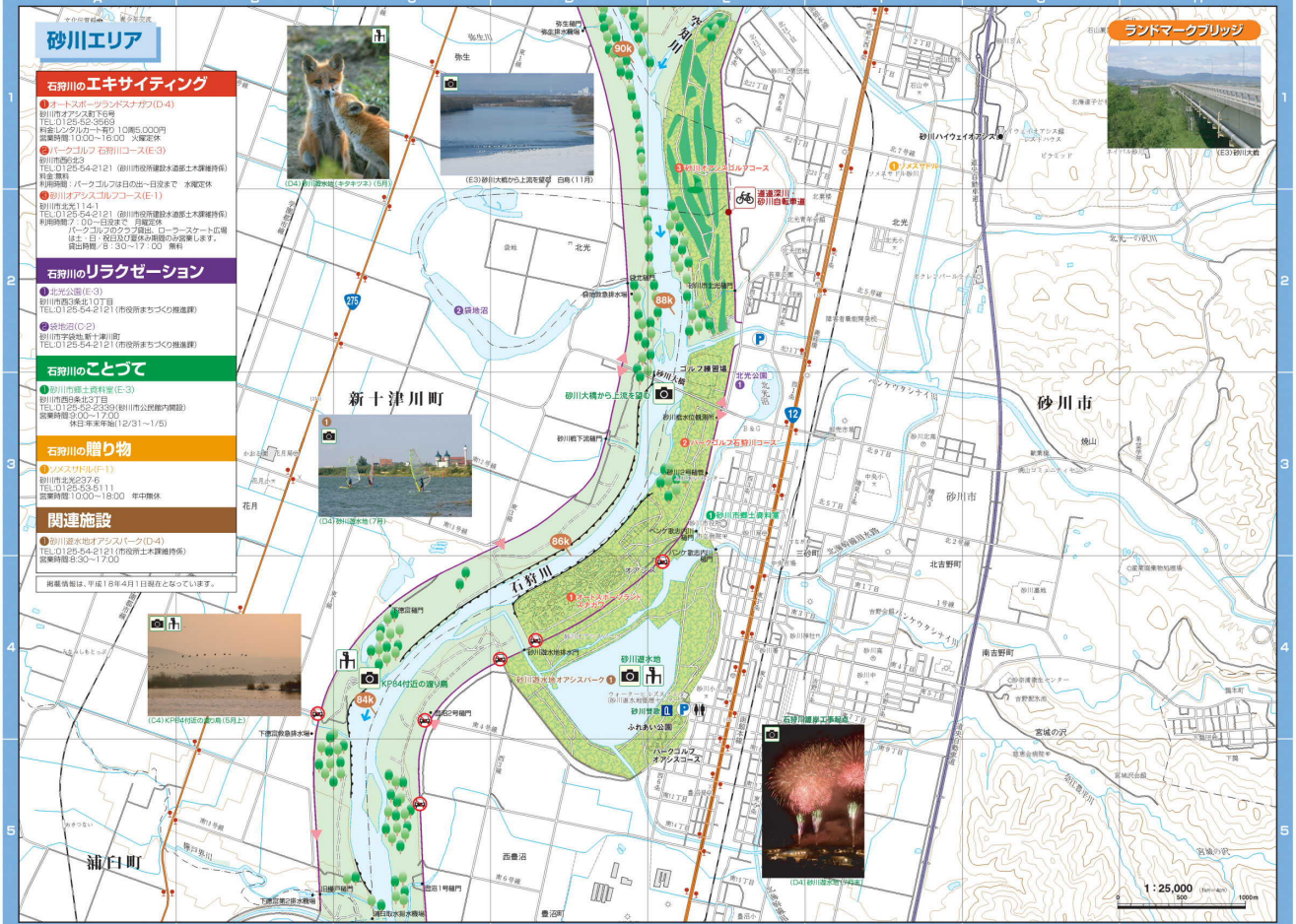

滝川・新十津川エリア

石狩川のエキサイティング

1 滝川市石狩川野球場(D-5)
滝川市中島町無番地
TEL:0125-23-3842(滝川市教育部教育体育センター)
料金:無料
利用時間:3:00～日没　4/下～10/末　周期中無休

2 滝川スカイパーク(飛行体験)(D-4)
滝川スポーツ振興協会
TEL:0125-24-3265
料金:グライダー体験一般6,500、小中高校生4,000円
超低行機体験一般5,000、小中高校生3,000円

3 滝川市民ゴルフ場(C-3)
滝川市泉町17目
TEL:0125-24-2761

4 海洋センター(カヌー体験)(D-2)
TEL:0125-23-4194
料金:小中学生1時間120円、高校生以上250円
利用時間:3:00～17:00　休日:月曜日、国民の祝日の翌日
5月第2土曜日～10/10

石狩川のリラクゼーション

1 滝川公園(F-4)
滝川市空知太

2 ふれ愛の里温泉(ラウネ川駅望)(D-1)
TEL:0125-26-2000　一般600円、小学生300円
営業時間:10:00～22:00(入浴受付21:30まで)
宿泊コテージ　基本料金(5名様まで)17,000円
追加料金(1名様につき)3,000円(最大10名様まで)

石狩川のことづて

1 開拓記念館・農業記念館(D-4)
TEL:0125-76-2622
営業時間:10:00～16:00(11月～4月)月・火定休
料金:大人140円、小中学生70円

2 新十津川物語記念館(A-5)
TEL:0125-76-2995
営業時間:10:00～16:00(4/29～10/31)
料金:大人140円、小中学生70円

関連施設

1 桜づつみ(D-4)

2 美術自然史館(F-4)
滝川市幸町2-5-30
TEL:0125-23-2502
入館料:一般600円高校生360円中学生240円
小学生120円
開館時間:10:00～17:00　※入館は16:30まで
休館日:月曜日、国民の祝日の翌日
年末年始(12/31～1/5)

3 こども科学館(F-4)
滝川市幸町2-6-1
TEL:0125-22-6690
入館料:一般300円高校生200円小中学生100円
開館時間:10:00～17:00　※入館は16:30まで
休館日:月曜日、国民の祝日の翌日
年末年始(12/31～1/5)

4 盛土館(F-4)
滝川市幸町3-8-20
TEL:0125-23-2502
入館料:一般150円高校生100円小中学生50円
開館時間:土日平後のみ～17:00　※入館は16:30まで
(5/1～10/31)

5 北京岳寺四十七士の墓(F-5)

6 タキガワカイギュウ発掘地(G-3)
滝川市文京町1丁目滝川東公園内
TEL:0125-23-1234(市役所)

7 川の科学館(D-2)
滝川市西滝川1
TEL:0125-24-0989
入館料:無料　開館日4/29～11/3(月曜休館)
開館時間:10:00～17:00

石狩川の贈り物

1 新十津川物産館「食処茶屋」(C-4)
TEL:0125-76-3141
営業時間:10:00～18:00(休館日12/31～1/5)

2 自然酒蔵(C-3)
TEL:0125-76-2341　酒蔵見学(1/1～1/3休業)

3 松尾ジンギスカン(E-3)
TEL:0125-22-2989　無休(9:00～22:00)

4 ふれ愛の里(蟹土料理・地場産品お土産)(D-1)
滝川市物産販売、各種体験、バーベキュー有り
TEL:0125-26-2000

掲載情報は、平成18年4月1日現在となっています。

滝川・江部乙エリア

ランドマークブリッジ

(B5)平成大橋

(D1)江電橋

(D7)江電橋より下流を望む(10月)

(D1)江電橋より上流を望む(1月)

(G2)田面風景(アオサギ)(7月)

(C3)牧草(KP101左岸付近)(7月)

妹背牛エリア

ランドマークブリッジ

(B2) 江竜橋

(F2) 妹背牛橋

(D2) 妹背牛鉄道橋

(D3) KP111付近から上流を望む(11月)

(E3) 妹背牛鉄道の夕景(5月)

石狩川のリラクゼーション

❶ 妹背牛温泉ペペル(E-1)
妹背牛町字妹背牛520B-1
TEL:0164-32-4141
営業時間:10:00~22:00(年中無休)
入館料:大人550円　小人250円

❷ 道水公園うらら(E-1)
妹背牛町字妹背牛5189
TEL:0164-32-2063

関連施設

❶ ぬくもりの里向陽館(H-3)
深川市音江町字向陽82-3
TEL:0164-26-2343(教育委員会生涯学習課社会教育係)
開館時間:10:00~16:00　5/1~10/30
休館日:毎週月曜日(休日の場合は翌日)、11/1~4/30

❷ ほっと館ふぁーむ(H-3)
深川市音江町字向陽100-1
TEL:0164-25-2734
利用時間:9:00~18:00
休館日:毎週月曜日　年末年始

掲載情報は、平成18年4月1日現在となっています。

深川エリア

石狩川のエキサイティング

❶石狩緑地(スカイフィールドふかがわ)(D-3)
石狩川河敷

❷石狩緑地グラウンド(B-2)
石狩川河川敷
TEL:0164-26-1144(深川市総合体育館内スポーツ課)
営業時間:終日 年中無休(冬期間閉鎖)

❸まあぶオートキャンプ場(F-4)
深川市音江町字音江1459
TEL:0164-26-3000
開設期間:5/15～10/31
入場料:中学生以上1,000円、小学生500円
料金:フレーサイト500円、カーサイト電源付3,000円、
電源水道付4,000円、キャンピングカーサイト電源付5,000円、
コテージ(全6棟)5人用12,000円、11人用:券席
有対応8人用 各16,000円、ログハウス(4名まで)11,500円

❹アグリ工房まあぶ(F-4)
深川市音江町字音江600番地
TEL:0164-26-3333
営業時間:9:00～22:00 年中無休

掲載情報は、平成18年4月1日現在となっています。

石狩川のリラクゼーション

❶国見公園(F-3)
深川市音江町字音江
TEL:0164-26-2264(商工労政課商工観光係)

関連施設

❶音江環状列石(B-5)
深川市音江町字向陽171-1
TEL:0164-26-2343(教育委員会社会教育係)

❷花園頭首工(C-2)

❸ライスランドふかがわ道の駅(E-3)
深川市音江町字広里59-7
TEL:0164-26-2636
開館時間:9:00～19:00

❹聖マーガレット教会(F-4)
深川市音江777
TEL:0164-25-1122
利用時間:教会/9:30～19:00
休館日:火曜日/年末年始

(F2)大正揚水場から(7月)

(C2)花園頭首工

(C3)深川橋から上流を望む(1月)

(F1)国見公園から(5月)

(G4)石狩川と深川市内(5月)

ランドマークブリッジ

(A5)河鹿橋

(A5)深川大橋

(C2)深川橋

1:25,000 (1cm=4m)
0 500 1000m

神居古潭下流エリア

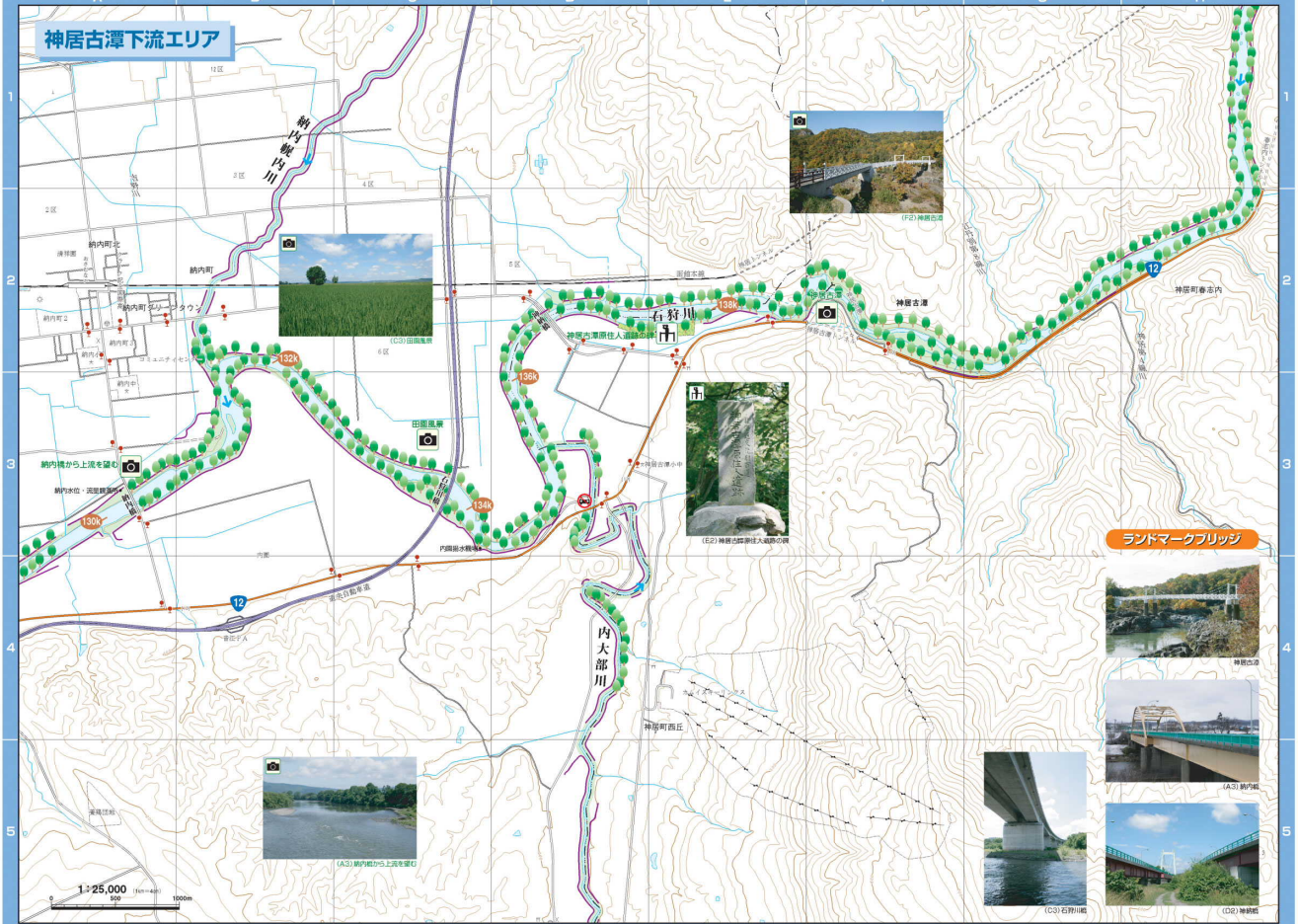
納内橋内川
納内町北
納内町
納内町ショッピングタウン
納内橋から上流を望む
納内水位・流量観測所
130k
132k
134k
136k
138k
田園風景
(C3) 田園風景
内園排水機場
内園
石狩川
神居古潭原住人遺跡石碑
神居古潭小中
(E2) 神居古潭原住人遺跡の碑
内大部川
神居古潭
(F2) 神居古潭
神居町春志内
神居町西丘
(A3) 納内橋から上流を望む
1:25,000
500
1000m
ランドマークブリッジ
神居古潭
(A3) 納内橋
(C3) 石狩川橋
(D2) 神居橋

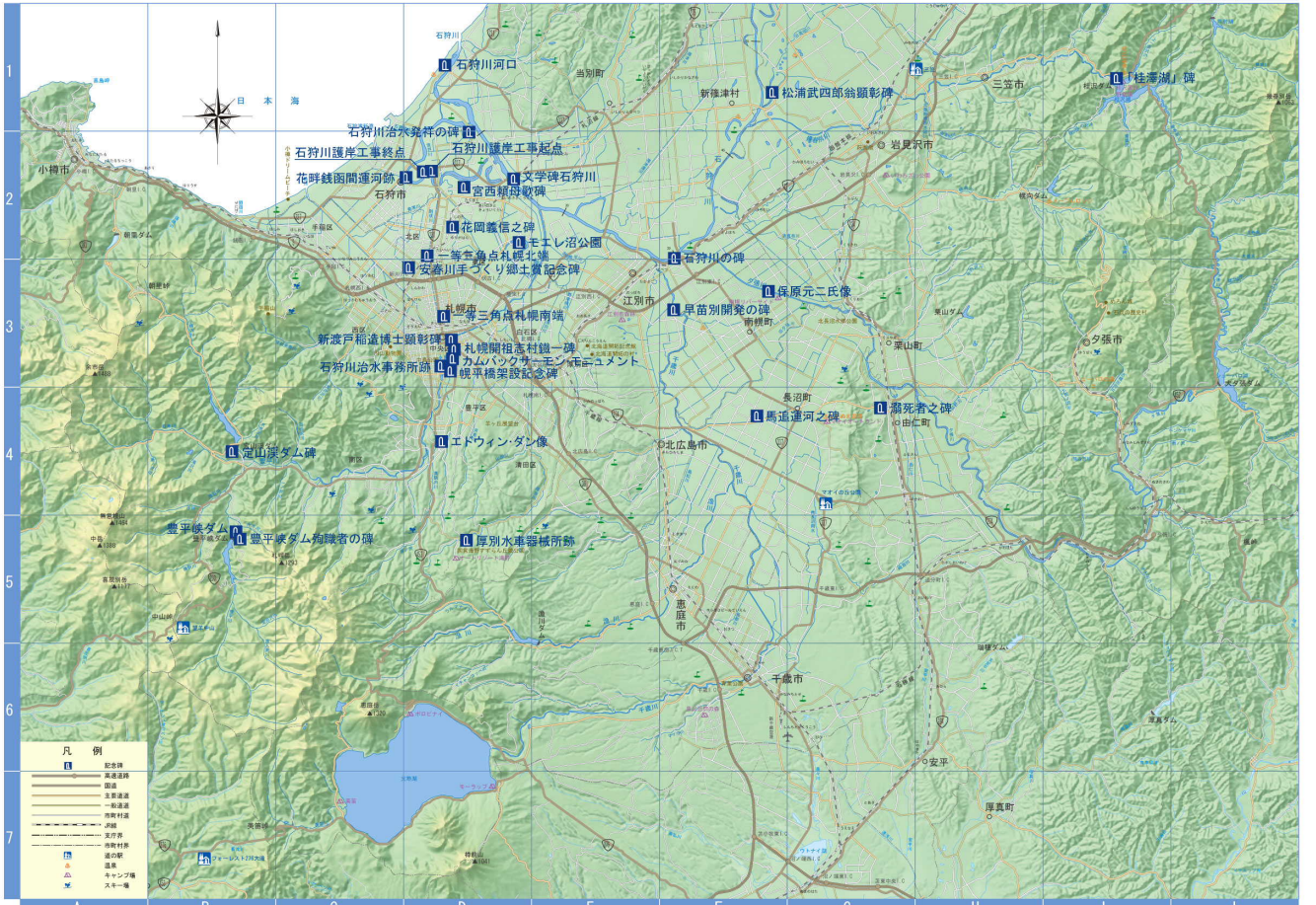
1 : 250,000
日本海
石狩川河口
石狩川治水竣工の碑
石狩川護岸工事起点
石狩川護岸工事終点
花畔銭函間運河跡
文学碑石狩川
宮西頼母歌碑
花岡義信之碑
モエレ沼公園
一等三角点札幌北端
安春川手づくり郷土賞記念碑
石狩川の碑
保原元二氏像
早苗別開発の碑
札幌市
第三角点札幌南端
新渡戸稲造博士顕彰碑
札幌開祖志村鉞一碑
カムバックサーモン・モニュメント
石狩川治水事務所跡
幌平橋架設記念碑
馬追運河之碑
溺死者之碑
エドウィン・ダン像
定山渓ダム碑
豊平峡ダム
豊平峡ダム殉職者の碑
厚別水車器械所跡
松浦武四郎翁顕彰碑
「桂沼湖」碑
小樽市
当別町
新篠津村
三笠市
岩見沢市
石狩市
江別市
南幌町
栗山町
夕張市
長沼町
由仁町
北広島市
恵庭市
千歳市
安平
厚真町
凡例
記念碑
高速道路
国道
主要道道
一般道道
市町村道
JR線
支庁界
市町村界
道の駅
温泉
キャンプ場
スキー場

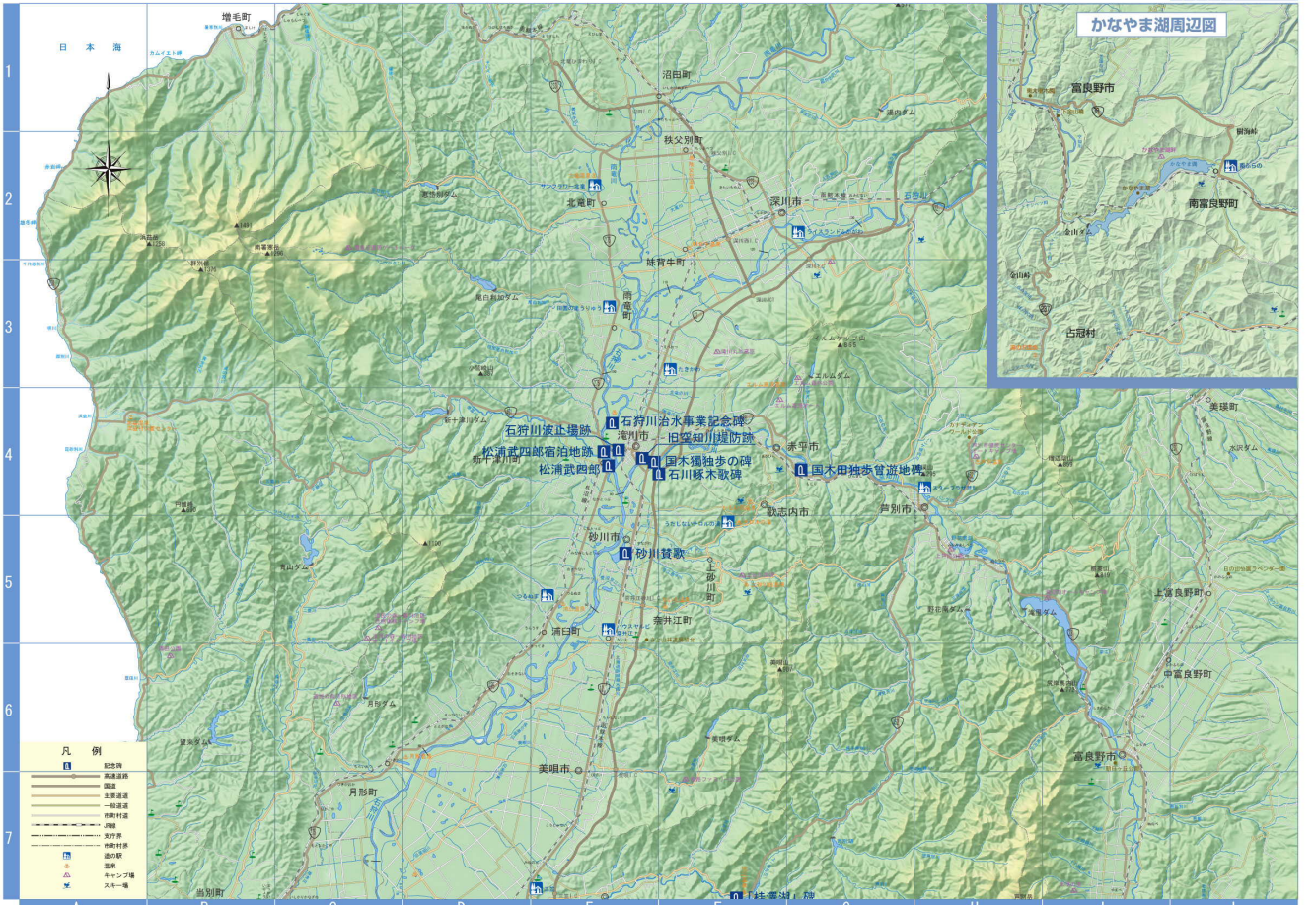
1 : 250,000
かなやま湖周辺図
富良野市
南富良野町
占冠村
増毛町
日本海
沼田町
秩父別町
北竜町
深川市
妹背牛町
南幌町
石狩川治水事業記念碑
石狩川波止場跡
滝川市
旧空知川堤防跡
松浦武四郎宿泊地跡
新十津川町
松浦武四郎
国木獨独歩の碑
石川啄木歌碑
赤平市
国木田独歩曽遊地碑
美瑛町
歌志内市
砂川市
砂川賛歌
上砂川町
奔別市
浦臼町
奔井江町
上富良野町
中富良野町
美唄市
月形町
富良野市
当別町
凡例
記念碑
高速道路
国道
主要道道
一般道道
市町村道
JR線
支庁界
市町村界
道の駅
温泉
キャンプ場
スキー場
A
B
C
D
E
F
G
H
I
J
1
2
3
4
5
6
7