別紙1　公募型樹木等採取試行　採取場所の見取り図　　角山ストックヤード

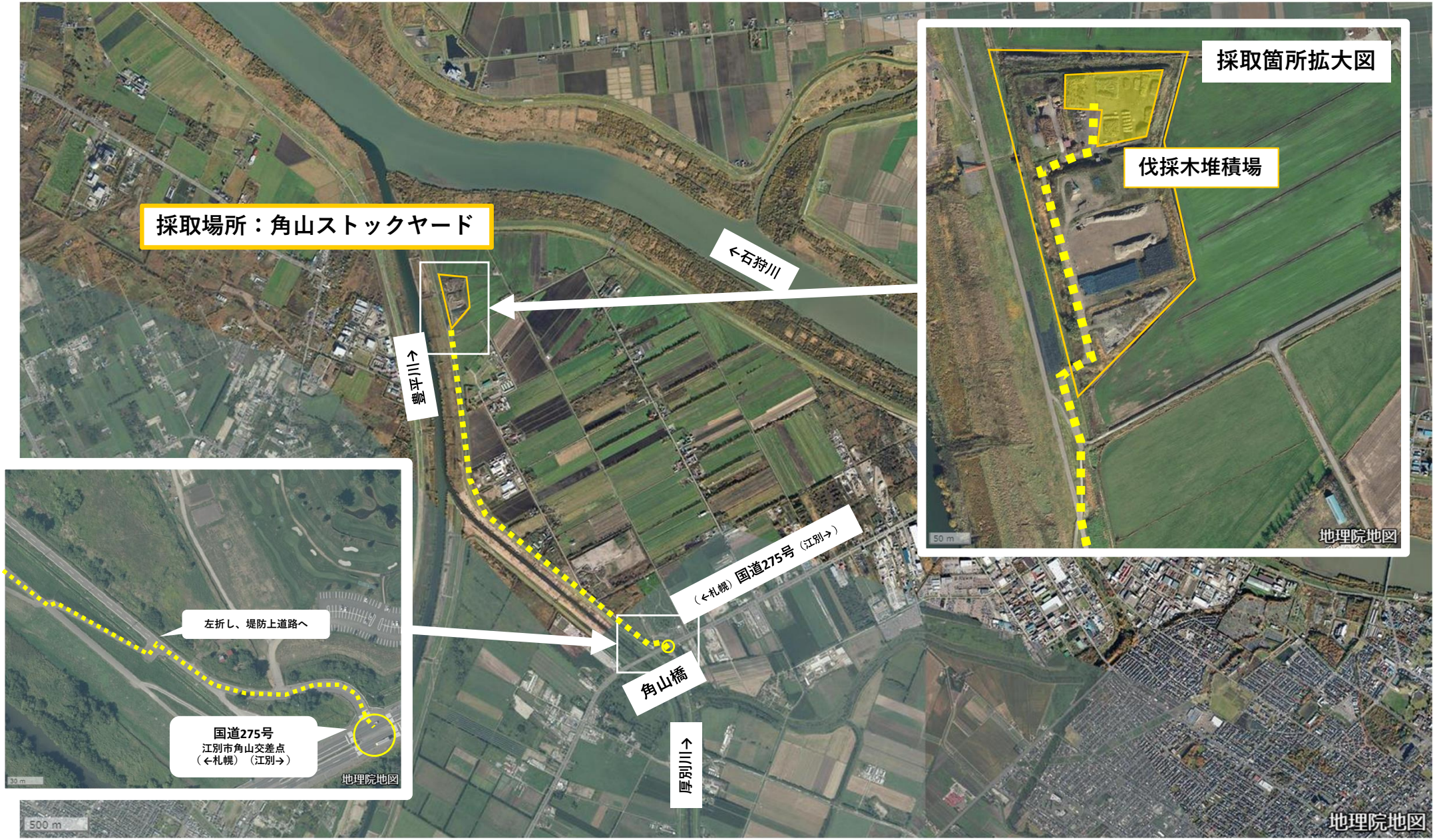

（参考）堆積場写真
A工事
422m3
B工事
480m3
C工事　331m3
D工事
89.6m3
E工事
（微小のため計測無し）
8月21日撮影
全1,323m3